

**АДМИНИСТРАЦИЯ ОКТЯБРЬСКОГО ГОРОДСКОГО ОКРУГА
ПЕРМСКОГО КРАЯ**

ПОСТАНОВЛЕНИЕ

14.02.2022

№ 98-266-01-05

Об установлении публичного сервитута в целях размещения объекта электросетевого хозяйства ВЛ-10 КВ №12 ПС Щ. ОЗЕРО на части земельных участков

В соответствии со ст. 23, гл. V.7 Земельного кодекса Российской Федерации, Федеральным законом от 25 октября 2001 г. № 137-ФЗ «О введении в действие Земельного кодекса Российской Федерации», Уставом Октябрьского городского округа Пермского края, на основании ходатайства открытого акционерного общества «Межрегиональная распределительная сетевая компания Урала» (ИНН 6671163413, ОГРН 1056604000970) (далее - ОАО «МРСК Урала») от 19.11.2021 г. (вх. № 738 от 29.11.2021 г.),

Администрация Октябрьского городского округа **ПОСТАНОВЛЯЕТ:**

1. Установить публичный сервитут общей площадью 442638 кв. м., в том числе:

1.1. на части земельных участков:

- с кадастровым номером 59:27:1031001:188, расположенный по адресу: Пермский край, Октябрьский район, площадью 31337 кв.м.;
- с кадастровым номером 59:27:1581001:290, расположенный по адресу: Пермский край, Октябрьский район, площадью 929 кв.м.;
- с кадастровым номером 59:27:1591001:241, расположенный по адресу: Пермский край, Октябрьский район, площадью 4564 кв.м.;
- с кадастровым номером 59:27:1591001:242, расположенный по адресу: Пермский край, Октябрьский район, площадью 3262 кв.м.;
- с кадастровым номером 59:27:1591001:39, расположенный по адресу: Пермский край, Октябрьский район, площадью 3435 кв.м.;
- с кадастровым номером 59:27:1591001:38, расположенный по адресу: Пермский край, Октябрьский район, площадью 3630 кв.м.;
- с кадастровым номером 59:27:1591001:35, расположенный по адресу: Пермский край, Октябрьский район, площадью 8243 кв.м.;
- с кадастровым номером 59:27:1591001:34, расположенный по адресу: Пермский край, Октябрьский район, площадью 4940 кв.м.;
- с кадастровым номером 59:27:1591001:27, расположенный по адресу: Пермский край, Октябрьский район, площадью 4574 кв.м.;
- с кадастровым номером 59:27:1591001:240, расположенный по адресу: Пермский край, Октябрьский район, площадью 4197 кв.м.;



- с кадастровым номером 59:27:1591001:239, расположенный по адресу: Пермский край, Октябрьский район, площадью 9135 кв.м.;
- с кадастровым номером 59:27:0781001:71, расположенный по адресу: Пермский край, Октябрьский район, с. Тюинск, площадью 784 кв.м.;
- с кадастровым номером 59:27:0781001:70, расположенный по адресу: Пермский край, Октябрьский район, с. Тюинск, площадью 25 кв.м.;
- с кадастровым номером 59:27:0781001:85, расположенный по адресу: Пермский край, Октябрьский район, с. Тюинск, площадью 1053 кв.м.;
- с кадастровым номером 59:27:0781001:331, расположенный по адресу: Пермский край, Октябрьский район, с. Тюинск, площадью 230 кв.м.;
- с кадастровым номером 59:27:0781001:747, расположенный по адресу: Пермский край, Октябрьский район, с. Тюинск, ул. Братьев Новиковых, площадью 178 кв.м.;
- с кадастровым номером 59:27:0781001:84, расположенный по адресу: Пермский край, Октябрьский район, с. Тюинск, площадью 538 кв.м.;
- с кадастровым номером 59:27:0781001:746, расположенный по адресу: Пермский край, Октябрьский район, с. Тюинск, ул. Молодежная, площадью 157 кв.м.;
- с кадастровым номером 59:27:0781001:125, расположенный по адресу: Пермский край, Октябрьский район, с. Тюинск, площадью 962 кв.м.;
- с кадастровым номером 59:27:0000000:122, расположенный по адресу: Пермский край, Октябрьский район, Щучье-Озерское сельское поселение, площадью 1452 кв.м.;

1.2. на земли общего пользования в кадастровых кварталах 59:27:0051001, 59:27:1591001, 59:27:1591002, 59:27:0781001, 59:27:1581001, 59:27:1501001, 59:27:0871034, 59:27:1571001, 59:27:2151001, 59:27:0871032 площадью 359013 кв.м.

Цель: для размещения объекта электросетевого хозяйства - ВЛ-10 КВ №12 ПС Щ. ОЗЕРО. Срок: 49 лет (сорок девять лет).

2. Утвердить границы публичного сервитута земельных участков, указанных в п. 1 настоящего постановления согласно прилагаемой схеме расположения границ публичного сервитута.

3. Срок, в течение которого использование указанных земельных участков в соответствии с их разрешенным использованием будет невозможно или существенно затруднено в связи с осуществлением сервитута – не установлен.

4. Определить, что график проведения работ при осуществлении деятельности, для обеспечения которой установлен публичный сервитут в отношении земельных участков, находящихся в государственной или муниципальной собственности и не предоставленных гражданам или юридическим лицам, при необходимости, устанавливается ОАО «Межрегиональная распределительная сетевая компания Урала» ежегодно с 1 января по 31 декабря, с предоставлением сведений об утверждении графика в Администрацию Октябрьского городского округа.

5. Порядок установления зон с особыми условиями использования территорий и содержание ограничений прав на земельные участки в границах таких зон установлен Постановлением Правительства РФ от 24.02.2009 г. № 160

«О порядке установления охранных зон объектов электросетевого хозяйства и особых условий использования земельных участков, расположенных в границах таких зон».

6. Плата за публичный сервитут не устанавливается в соответствии с пунктом 4 статьи 3.6 Федерального закона от 25.10.2001 года № 137-ФЗ «О введении в действие Земельного кодекса Российской Федерации».

7. ОАО «Межрегиональная распределительная сетевая компания Урала» обеспечить приведение земельных участков, указанных в п. 1 постановления, в состояние, пригодное для их использования в соответствии с видом разрешенного использования, в сроки, предусмотренные пунктом 8 статьи 39.50 Земельного кодекса Российской Федерации.

8. ОАО «Межрегиональная распределительная сетевая компания Урала» в отношении земельных участков, указанных в п.1 к постановлению, в соответствии с пунктом 6 статьи 3.6 Федерального закона от 25.10.2001 N 137-ФЗ "О введении в действие Земельного кодекса Российской Федерации" заключить соглашения об осуществлении публичного сервитута в порядке, предусмотренном статьей 39.47 Земельного кодекса Российской Федерации.

9. Комитету земельно-имущественных отношений и градостроительной деятельности администрации Октябрьского городского округа Пермского края в течение 5 рабочих дней со дня подписания настоящего постановления:

- направить настоящее постановление правообладателям земельных участков, указанных в п. 1 настоящего постановления;

- направить настоящее постановление в Управление Федеральной службы государственной регистрации, кадастра и картографии по Пермскому краю для внесения в Единый государственный реестр недвижимости;

- направить настоящее постановление в ОАО «Межрегиональная распределительная сетевая компания Урала», а также сведения о лицах, являющихся правообладателями земельных участков, способе связи с ними, копию документов, подтверждающих право указанных лиц на земельные участки;

- обратиться в Управление Росреестра по Пермскому краю для государственной регистрации прекращения права аренды по договору аренды №142/001-10/756-2603/2010-ЧаЭС от 15.09.2010 г. на земельные участки, согласно приложения 2 к настоящему постановлению.

10. Публичный сервитут считается установленным со дня внесения сведений о нем в Единый государственный реестр недвижимости.

11. Постановление вступает в силу со дня обнародования и подлежит размещению на официальном сайте.

12. Контроль за исполнением постановления возложить на председателя Комитета земельно-имущественных отношений и градостроительной деятельности администрации Октябрьского городского округа Пермского края Н.С. Кулигину.

Глава городского округа –
глава администрации Октябрьского
городского округа

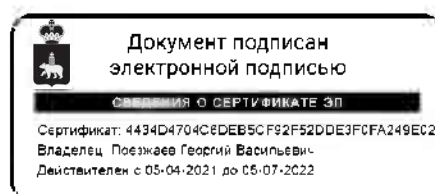

Г.В. Поезжаев



Приложение 2
к постановлению Администрации Октябрьского
городского округа Пермского края
от 00.02.2022 № -266-01-05

Договор аренды ЗУ	Кадастровый номер ЗУ	Обособленные ЗУ
№142/001-10/756-2603/2010-ЧаЭС от 15.09.2010 г.	59:27:0000000:102	59:27:0051001:259 59:27:0051001:260 59:27:0051001:261 59:27:0051001:262 59:27:0051001:263 59:27:0051001:264 59:27:0051001:265 59:27:0051001:266 59:27:0051001:267 59:27:0051001:268 59:27:0051001:269 59:27:0051001:270 59:27:0051001:271 59:27:0051001:272 59:27:0781001:233 59:27:0781001:234 59:27:0781001:235 59:27:0781001:236 59:27:0781001:237 59:27:0781001:238 59:27:0781001:239 59:27:0781001:240 59:27:0781001:241 59:27:0781001:242 59:27:0781001:243 59:27:0781001:244 59:27:0781001:245 59:27:0781001:246 59:27:0781001:247 59:27:0781001:248 59:27:0781001:249 59:27:0781001:250 59:27:0781001:251 59:27:0781001:252 59:27:0781001:253 59:27:0781001:254 59:27:0781001:255 59:27:0781001:256 59:27:0781001:257 59:27:0781001:258 59:27:0781001:259 59:27:0781001:260 59:27:0781001:261 59:27:0781001:262 59:27:0781001:263 59:27:0781001:264 59:27:0781001:265 59:27:0781001:266 59:27:0781001:267 59:27:0781001:268 59:27:0781001:269 59:27:0781001:270 59:27:0781001:271 59:27:0781001:273 59:27:0781001:275 59:27:0781001:276 59:27:0781001:278 59:27:0781001:279 59:27:0781001:280 59:27:0781001:281 59:27:0781001:283 59:27:0781001:284 59:27:0781001:285 59:27:0781001:286 59:27:0781001:287 59:27:0871032:85 59:27:0871034:86 59:27:0871034:35 59:27:0871034:36 59:27:0871034:37 59:27:0871034:38 59:27:0871034:39 59:27:0871034:39 59:27:0871034:40
	59:27:0000000:122	59:27:1031001:487 59:27:1031001:488 59:27:1031001:489 59:27:1031001:490 59:27:1031001:491 59:27:1031001:492 59:27:1031001:493 59:27:1031001:494 59:27:1031001:495 59:27:1031001:496 59:27:1031001:497 59:27:1031001:498 59:27:1031001:499 59:27:1031001:500 59:27:1031001:501 59:27:1031001:502 59:27:1031001:503 59:27:1031001:504 59:27:1031001:505 59:27:1031001:506 59:27:1031001:507 59:27:1031001:508 59:27:1031001:509 59:27:1031001:510 59:27:1031001:511 59:27:1031001:512 59:27:1031001:515 59:27:1501001:110 59:27:1501001:111 59:27:1501001:112 59:27:1501001:113 59:27:1501001:114 59:27:1501001:115 59:27:1501001:116 59:27:1501001:117 59:27:1501001:118 59:27:1501001:119 59:27:1501001:120 59:27:1501001:121 59:27:1501001:122 59:27:1501001:123 59:27:1501001:124 59:27:1501001:125 59:27:1501001:126 59:27:1501001:127 59:27:1501001:128 59:27:1501001:129 59:27:1501001:130 59:27:1501001:131 59:27:1501001:132 59:27:1501001:133 59:27:1501001:134 59:27:1501001:135 59:27:1501001:136 59:27:1501001:137 59:27:1501001:138 59:27:1501001:139 59:27:1571001:1 59:27:1571001:2 59:27:1571001:3 59:27:1571001:6 59:27:1571001:7 59:27:1581001:133 59:27:1581001:134 59:27:1581001:135 59:27:1581001:136 59:27:1581001:137 59:27:1581001:138 59:27:1581001:139 59:27:1581001:140 59:27:1581001:141 59:27:1581001:142 59:27:1581001:143 59:27:1581001:144 59:27:1581001:145 59:27:1581001:146 59:27:1581001:147 59:27:1581001:148 59:27:1581001:149 59:27:1581001:150 59:27:1581001:151 59:27:1581001:152 59:27:1581001:153 59:27:1581001:154 59:27:1581001:155 59:27:1581001:156 59:27:1581001:157 59:27:1581001:158 59:27:1581001:159 59:27:1581001:160 59:27:1581001:161 59:27:1581001:162 59:27:1581001:165 59:27:1581001:166 59:27:1581001:167 59:27:1581001:168 59:27:1581001:169 59:27:1581001:169 59:27:1581001:170 59:27:1581001:171 59:27:1581001:172 59:27:1581001:173 59:27:1581001:174 59:27:1581001:175 59:27:1581001:176 59:27:1581001:177 59:27:1581001:178 59:27:1581001:179 59:27:1581001:180 59:27:1581001:181 59:27:1581001:182



59:27:1581001:183 59:27:1581001:184 59:27:1581001:185
59:27:1581001:186 59:27:1581001:187 59:27:1581001:188
59:27:1581001:189 59:27:1581001:190 59:27:1581001:191
59:27:1581001:192 59:27:1581001:193 59:27:1581001:194
59:27:1581001:195 59:27:1581001:256 59:27:1581001:257
59:27:1581001:258 59:27:1581001:259 59:27:1591001:44
59:27:1591001:45 59:27:1591001:46 59:27:1591001:47
59:27:1591001:48 59:27:1591001:49 59:27:1591001:50
59:27:1591001:51 59:27:1591001:52 59:27:1591001:53
59:27:1591001:54 59:27:1591001:55 59:27:1591001:56
59:27:1591001:57 59:27:1591001:58 59:27:1591001:59
59:27:1591001:60 59:27:1591001:61 59:27:1591001:62
59:27:1591001:63 59:27:1591001:64 59:27:1591001:65
59:27:1591001:66 59:27:1591001:67 59:27:1591001:68
59:27:1591001:69 59:27:1591001:70 59:27:1591001:71
59:27:1591001:72 59:27:1591001:73 59:27:1591001:74
59:27:1591001:75 59:27:1591001:76 59:27:1591001:77
59:27:1591001:78 59:27:1591001:79 59:27:1591001:80
59:27:1591001:81 59:27:1591001:82 59:27:1591001:83
59:27:1591001:84 59:27:1591001:85 59:27:1591001:86
59:27:1591001:87 59:27:1591001:88 59:27:1591001:89
59:27:1591001:90 59:27:1591001:91 59:27:1591001:92
59:27:1591001:93 59:27:1591001:94 59:27:1591001:95
59:27:1591001:96 59:27:1591001:97 59:27:1591001:98
59:27:1591001:99 59:27:1591001:100 59:27:1591001:101
59:27:1591001:102 59:27:1591001:103 59:27:1591001:104
59:27:1591001:105 59:27:1591001:106 59:27:1591001:107
59:27:1591001:108 59:27:1591001:109 59:27:1591001:110
59:27:1591001:111 59:27:1591001:112 59:27:1591001:113
59:27:1591001:114 59:27:1591001:115 59:27:1591001:116
59:27:1591001:117 59:27:1591001:118 59:27:1591001:119
59:27:1591001:120 59:27:1591001:121 59:27:1591001:122
59:27:1591001:123 59:27:1591001:124 59:27:1591001:125
59:27:1591001:126 59:27:1591001:127 59:27:1591001:128
59:27:1591001:129 59:27:1591001:130 59:27:1591001:131
59:27:1591001:132 59:27:1591001:133 59:27:1591001:134
59:27:1591001:135 59:27:1591001:136 59:27:1591001:137
59:27:1591001:138 59:27:1591001:139 59:27:1591001:140
59:27:1591001:141 59:27:1591001:142 59:27:1591001:143
59:27:1591001:144 59:27:1591001:145 59:27:1591001:146
59:27:1591001:147 59:27:1591001:148 59:27:1591001:149
59:27:1591001:151 59:27:1591001:152
59:27:1591001:153 59:27:1591001:154 59:27:1591001:155
59:27:1591001:156 59:27:1591001:157 59:27:1591001:158
59:27:1591001:159 59:27:1591001:160 59:27:1591001:161
59:27:1591001:162 59:27:1591001:163 59:27:1591001:164
59:27:1591001:165 59:27:1591001:166 59:27:1591001:167
59:27:1591001:168 59:27:1591001:169 59:27:1591001:170
59:27:1591001:171 59:27:1591001:172 59:27:1591001:173
59:27:1591001:174 59:27:1591001:175 59:27:1591001:176
59:27:1591001:177 59:27:1591001:178 59:27:1591001:179
59:27:1591001:180 59:27:1591001:181 59:27:1591001:182
59:27:1591001:183 59:27:1591001:184 59:27:1591001:185
59:27:1591001:186 59:27:1591001:187 59:27:1591001:188
59:27:1591001:189 59:27:1591001:190 59:27:1591001:191
59:27:1591001:192 59:27:1591001:193 59:27:1591001:194
59:27:1591001:195 59:27:1591001:196 59:27:1591001:197
59:27:1591001:198 59:27:1591001:199 59:27:1591001:200
59:27:1591001:201 59:27:1591001:202 59:27:1591001:203
59:27:1591001:204 59:27:1591001:205 59:27:1591001:206
59:27:1591001:207 59:27:1591001:208 59:27:1591001:209
59:27:1591001:210 59:27:1591001:211 59:27:1591001:212
59:27:1591001:213 59:27:1591001:214 59:27:1591001:215
59:27:1591001:216 59:27:1591001:217 59:27:1591001:218
59:27:1591001:219 59:27:1591001:220 59:27:1591001:221
59:27:1591001:222 59:27:1591001:223 59:27:1591001:224
59:27:1591001:225 59:27:1591001:226 59:27:1591001:227
59:27:1591001:228 59:27:1591001:229 59:27:1591001:230
59:27:1591001:231 59:27:1591001:232 59:27:1591001:233
59:27:1591001:234 59:27:1591001:235 59:27:1591001:236
59:27:1591001:237 59:27:2151001:3



Публичный сервитут
ВЛ-10 КВ №12 ПС Щ. ОЗЕРО
Схема расположения границ публичного сервитута









Схема расположения листов

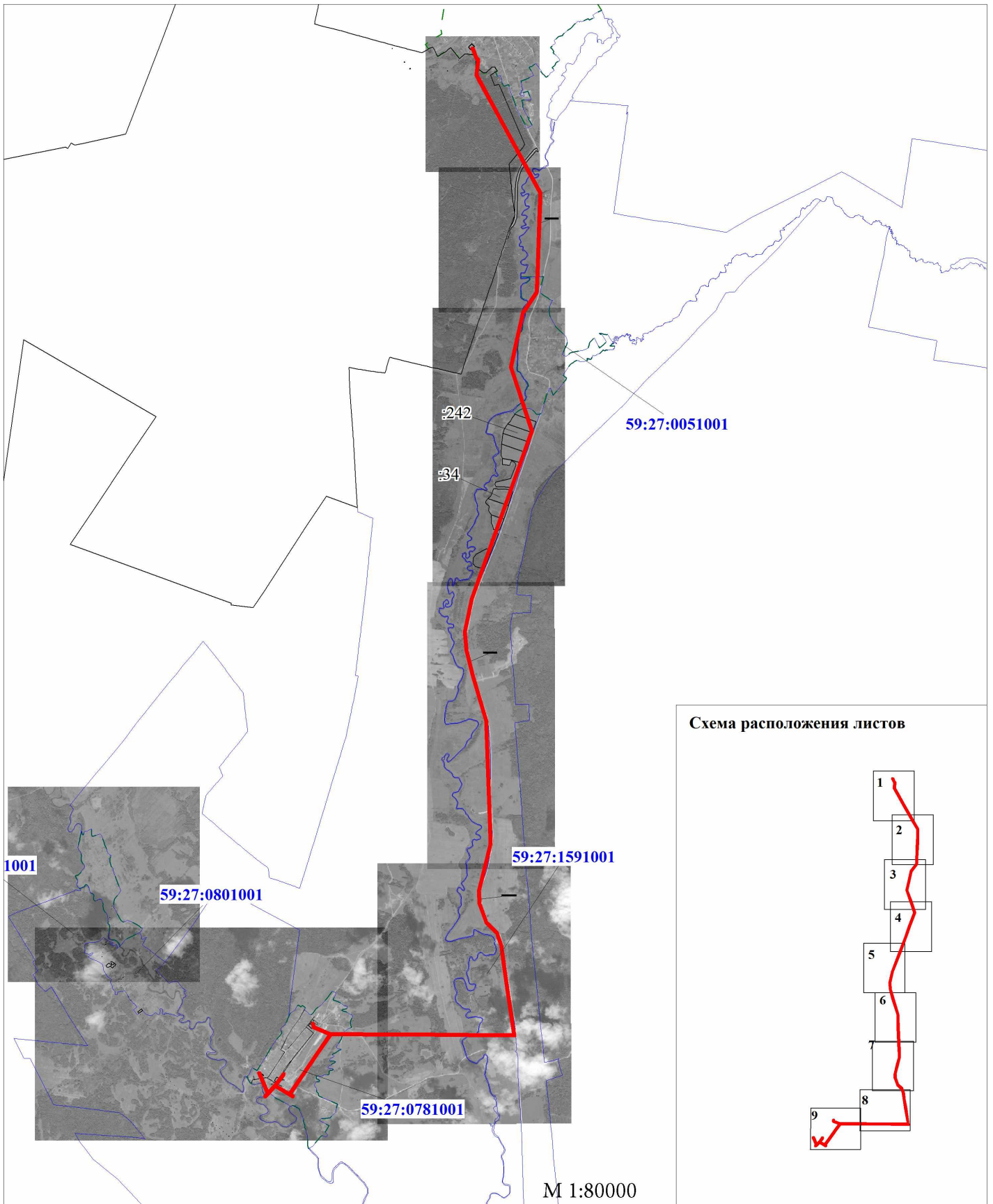
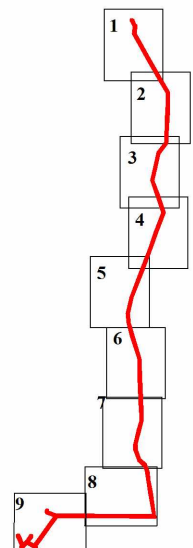

Условные обозначения:

-  - границы публичного сервитута
-  - ось линии
-  - граница земельного участка
-  - номер земельного участка
-  - граница кадастрового квартала
-  - номер кадастрового квартала

**Публичный сервитут
ВЛ-10 КВ №12 ПС Щ. ОЗЕРО
Схема расположения границ публичного сервитута**

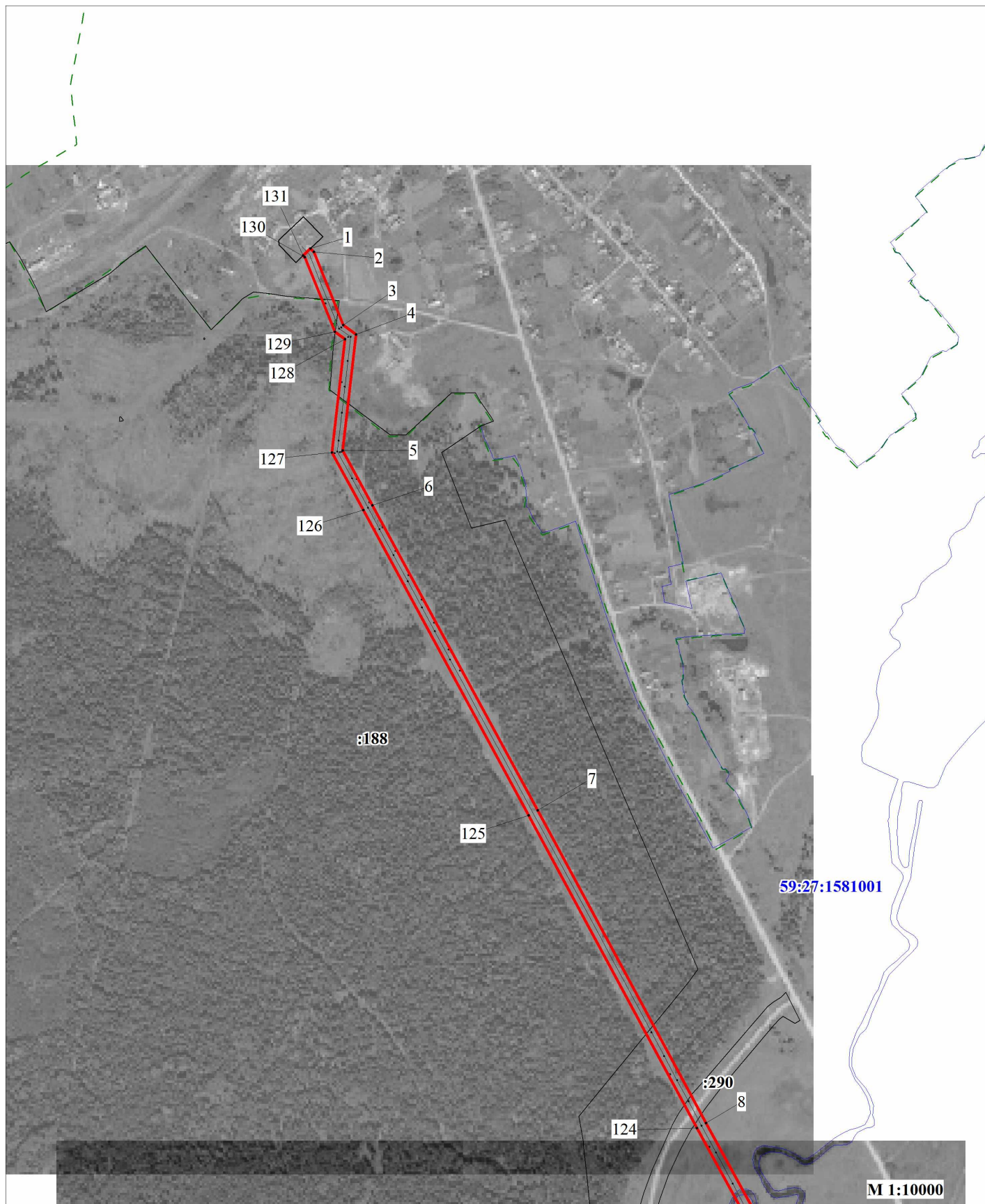

Условные обозначения:

- - границы публичного сервитута
- - ось линии
- граница земельного участка
- 3765 - номер земельного участка
- граница кадастрового квартала
- 59:32:3410001 - номер кадастрового квартала
- 1 - характерная точка границы

**Публичный сервитут
ВЛ-10 кв №12 ПС Щ. ОЗЕРО
Схема расположения границ публичного сервитута**

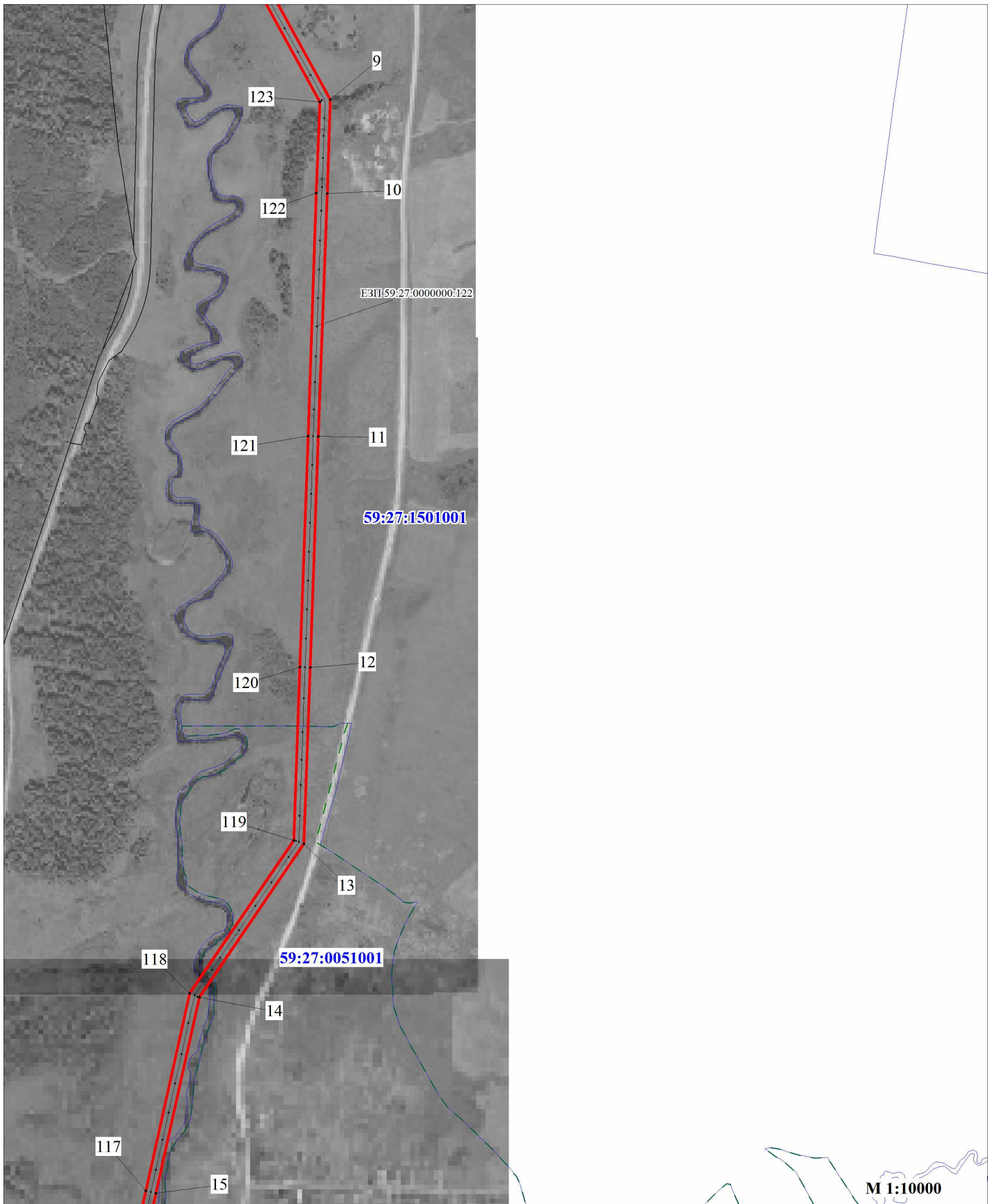

Условные обозначения:

- - границы публичного сервитута
- - - - ось линии
- 3765 - граница земельного участка
- 3765 - номер земельного участка
- 59:32:3410001 - граница кадастрового квартала
- 59:32:3410001 - номер кадастрового квартала
- 1 - характерная точка границы

**Публичный сервитут
ВЛ-10 кв №12 ПС Щ. ОЗЕРО
Схема расположения границ публичного сервитута**

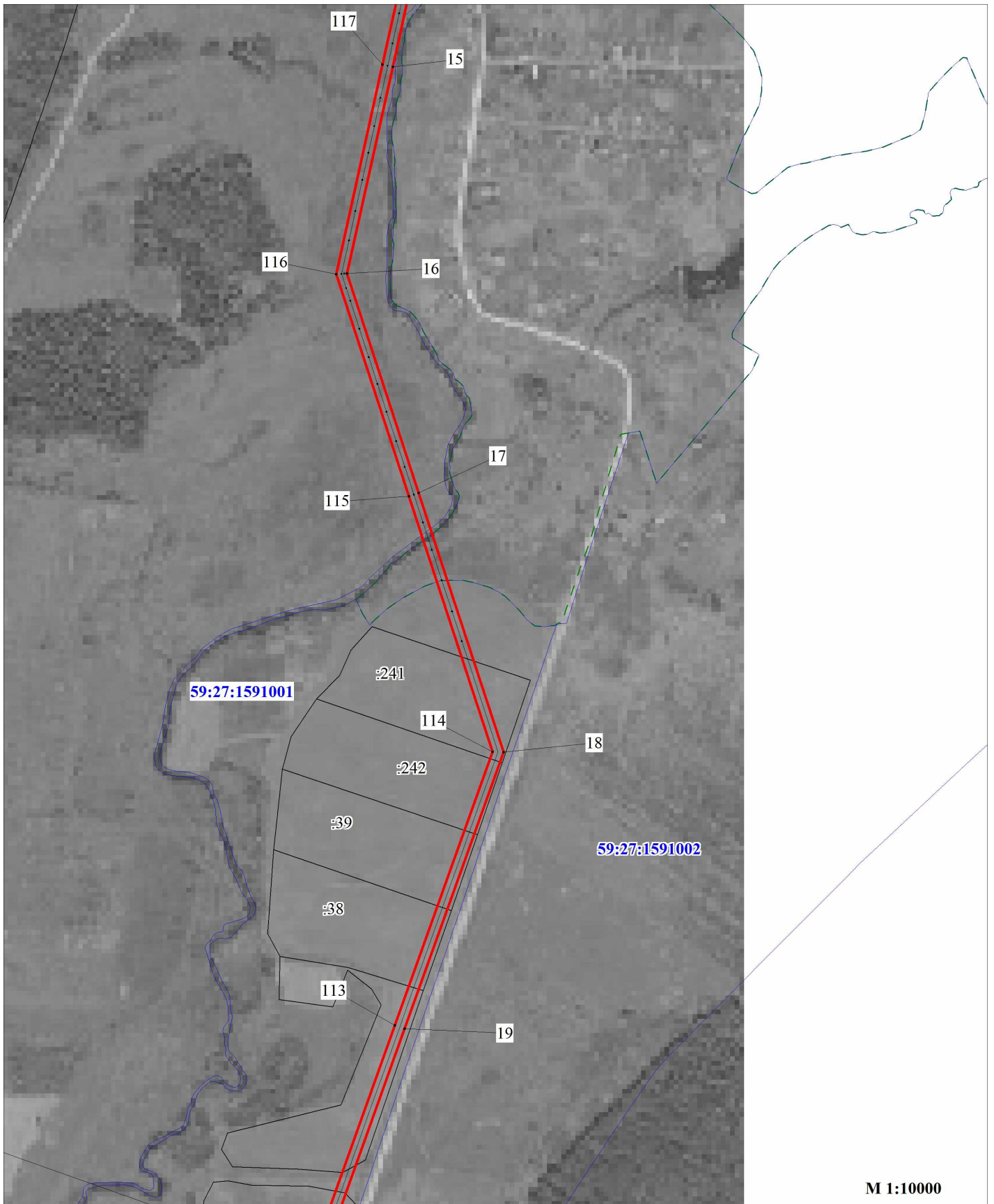

Условные обозначения:

- - границы публичного сервитута
- - - - ось линии
- граница земельного участка
- 3765 - номер земельного участка
- граница кадастрового квартала
- 59:32:3410001 - номер кадастрового квартала
- 1 - характерная точка границы

**Публичный сервитут
ВЛ-10 кв №12 ПС Щ. ОЗЕРО
Схема расположения границ публичного сервитута**

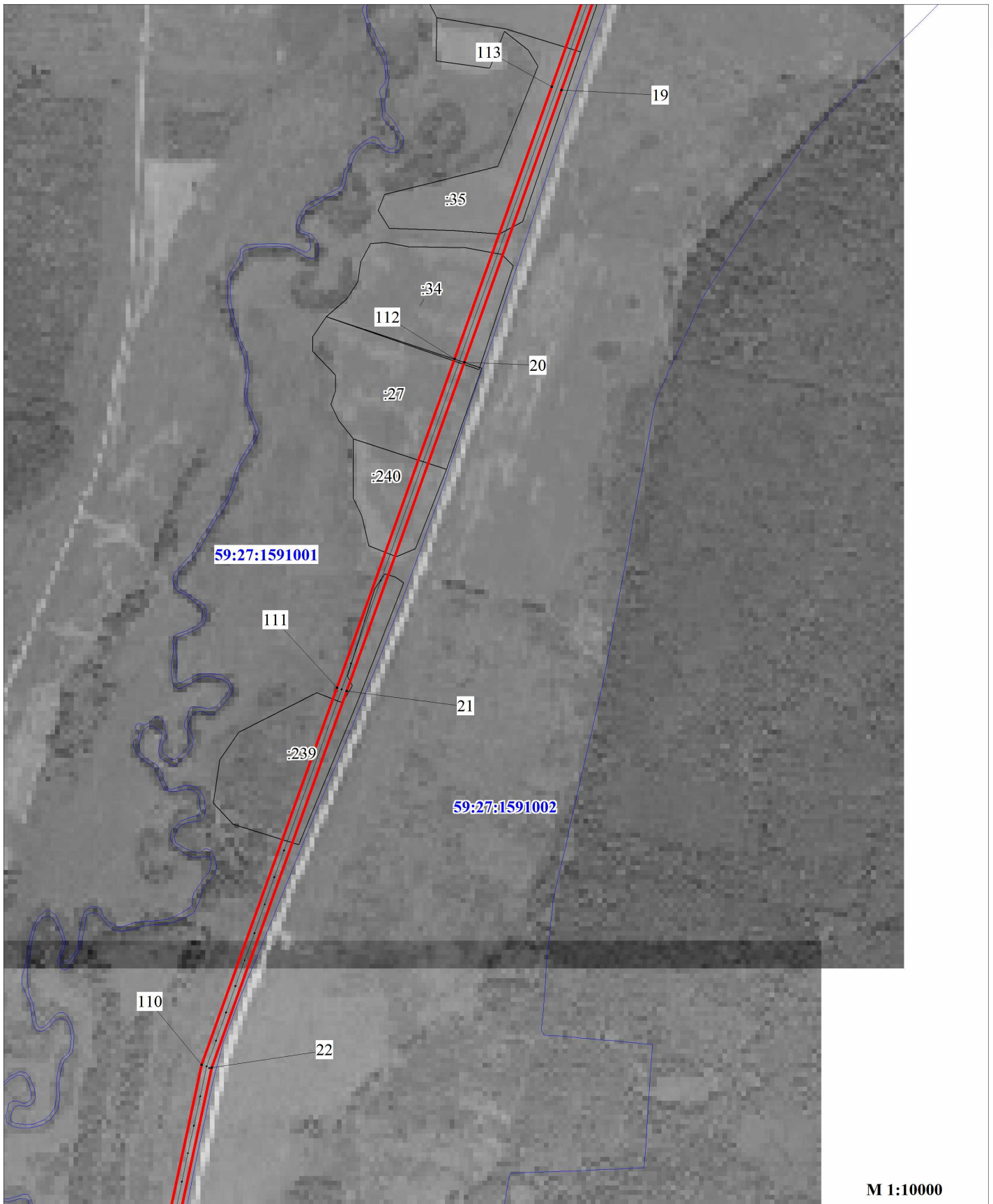

М 1:10000

Условные обозначения:

- - границы публичного сервитута
- - ось линии
- - граница земельного участка
- 3765 - номер земельного участка
- - граница кадастрового квартала
- 59:27:3410001 - номер кадастрового квартала
- 1 - характерная точка границы

**Публичный сервитут
ВЛ-10 кв №12 ПС Щ. ОЗЕРО
Схема расположения границ публичного сервитута**



Условные обозначения:

- - границы публичного сервитута
- - - - ось линии
- - граница земельного участка
- 3765 - номер земельного участка
- - граница кадастрового квартала
- 59:27:1591001 - номер кадастрового квартала
- 1 - характерная точка границы

**Публичный сервитут
ВЛ-10 КВ №12 ПС Щ. ОЗЕРО
Схема расположения границ публичного сервитута**

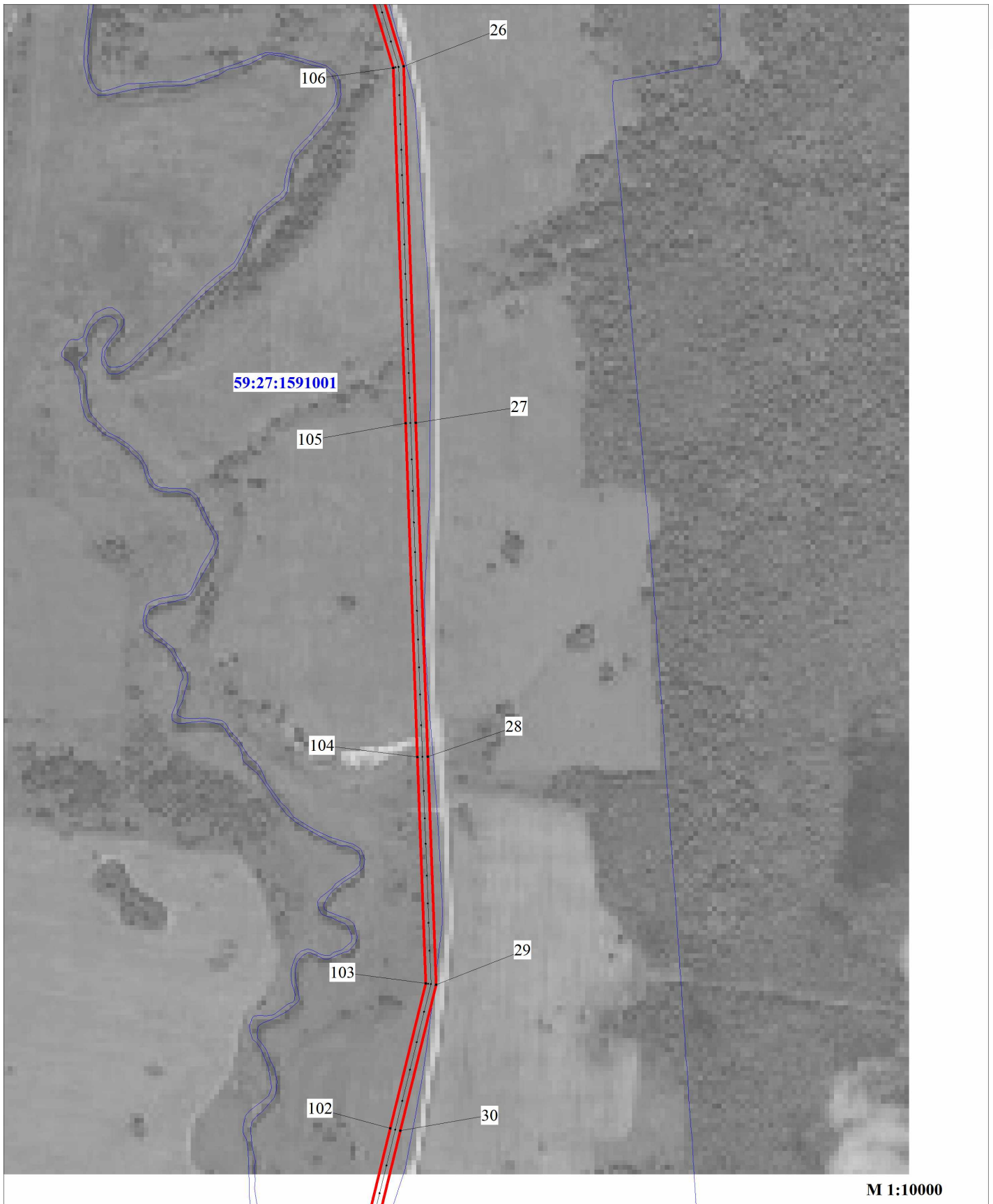

Условные обозначения:

- - границы публичного сервитута
- - - - - ось линии
- - - - - граница земельного участка
- 3765 - номер земельного участка
- - - - - граница кадастрового квартала
- 59:32:3410001 - номер кадастрового квартала
- 1 - характерная точка границы

**Публичный сервитут
ВЛ-10 кв №12 ПС Щ. ОЗЕРО
Схема расположения границ публичного сервитута**

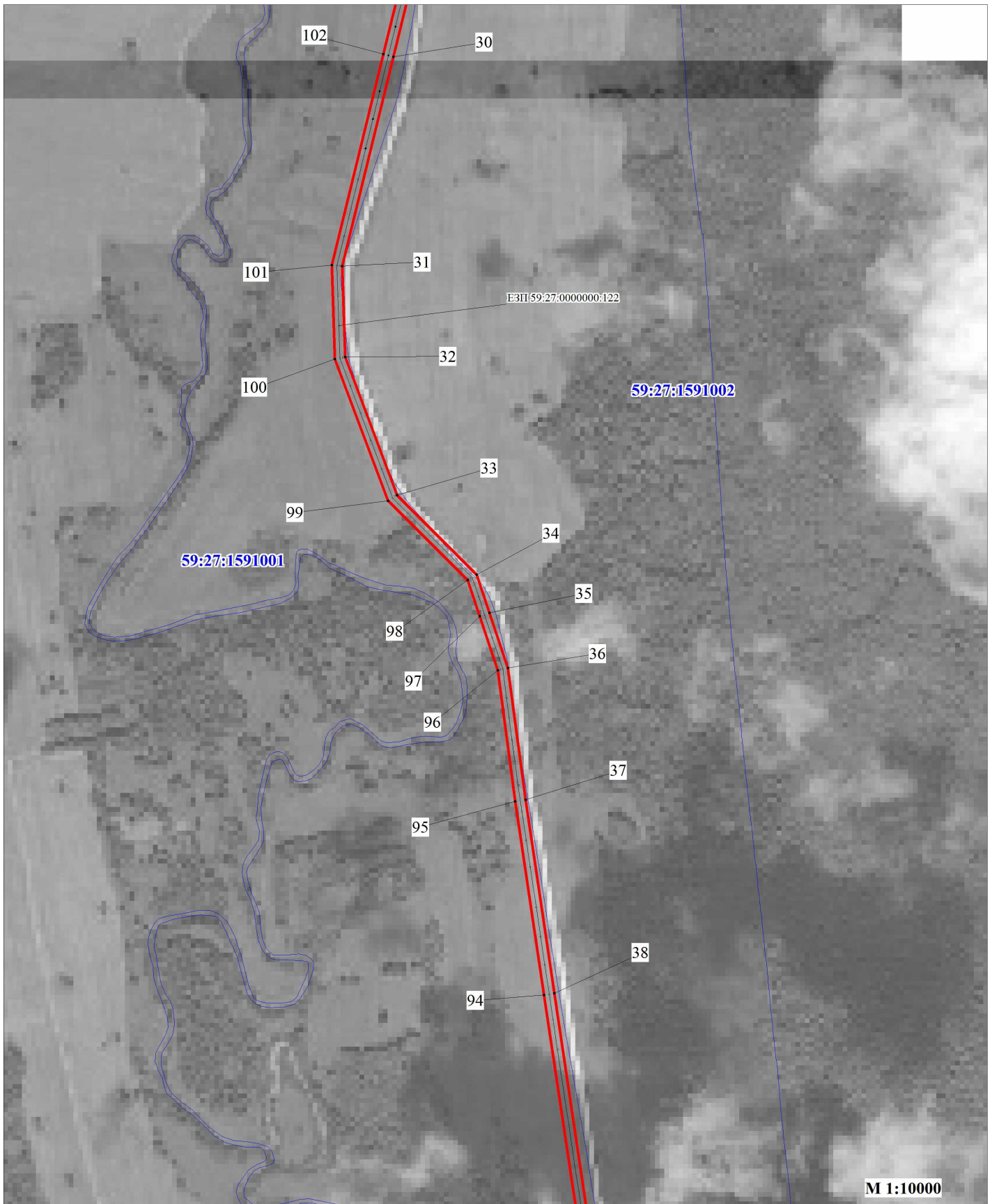

Условные обозначения:

- - границы публичного сервитута
- - ось линии
- - граница земельного участка
- 3765 - номер земельного участка
- - граница кадастрового квартала
- 59:32:3410001 - номер кадастрового квартала
- 1 - характерная точка границы

Публичный сервитут
ВЛ-10 КВ №12 ПС Щ. ОЗЕРО
Схема расположения границ публичного сервитута

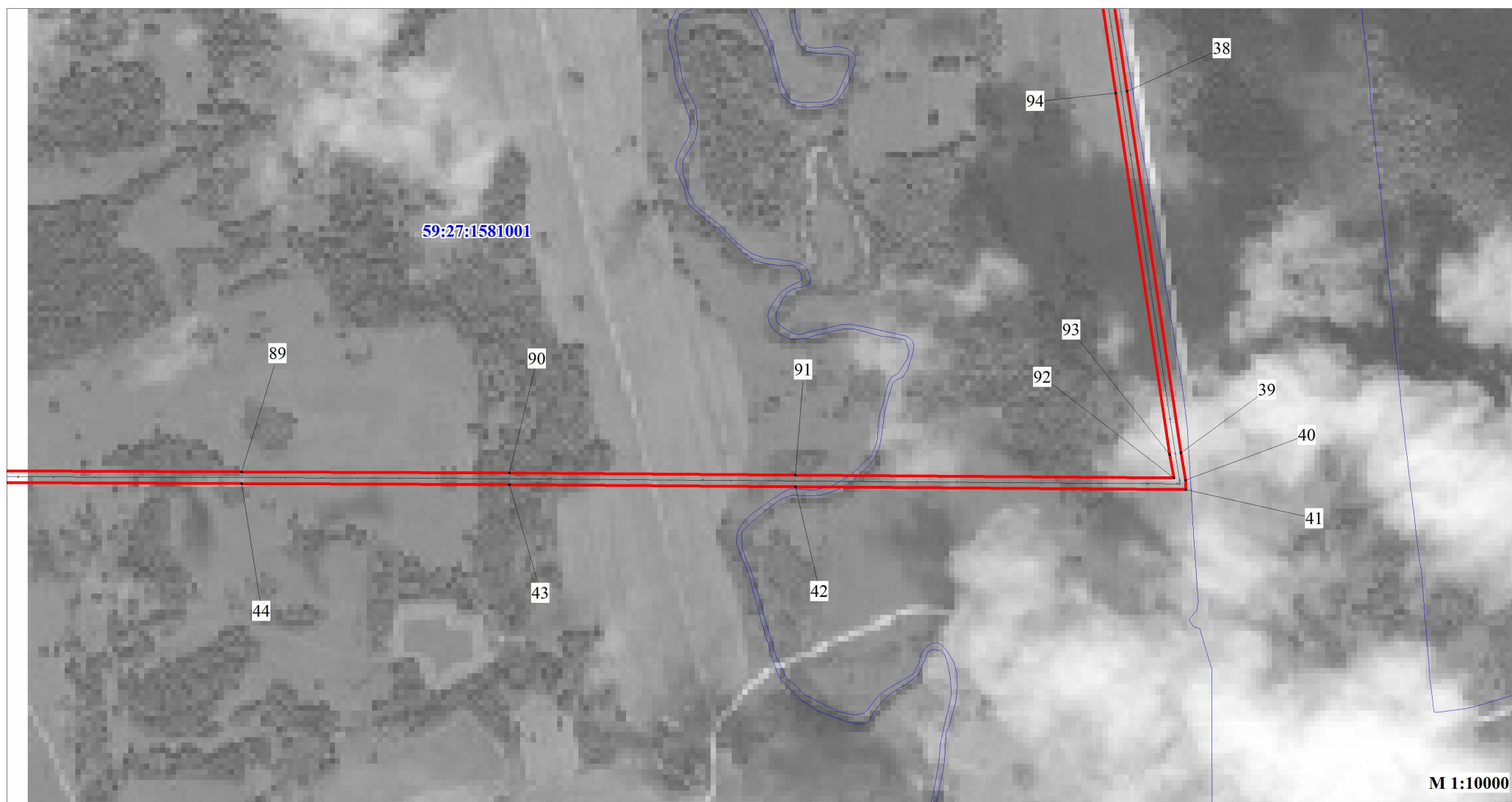

Условные обозначения:

- - границы публичного сервитута
- - ось линии
- - граница земельного участка
- - номер земельного участка
- - граница кадастрового квартала
- - номер кадастрового квартала
- 1 - характерная точка границы

**Публичный сервитут
ВЛ-10 кв №12 ПС Щ. ОЗЕРО
Схема расположения границ публичного сервитута**

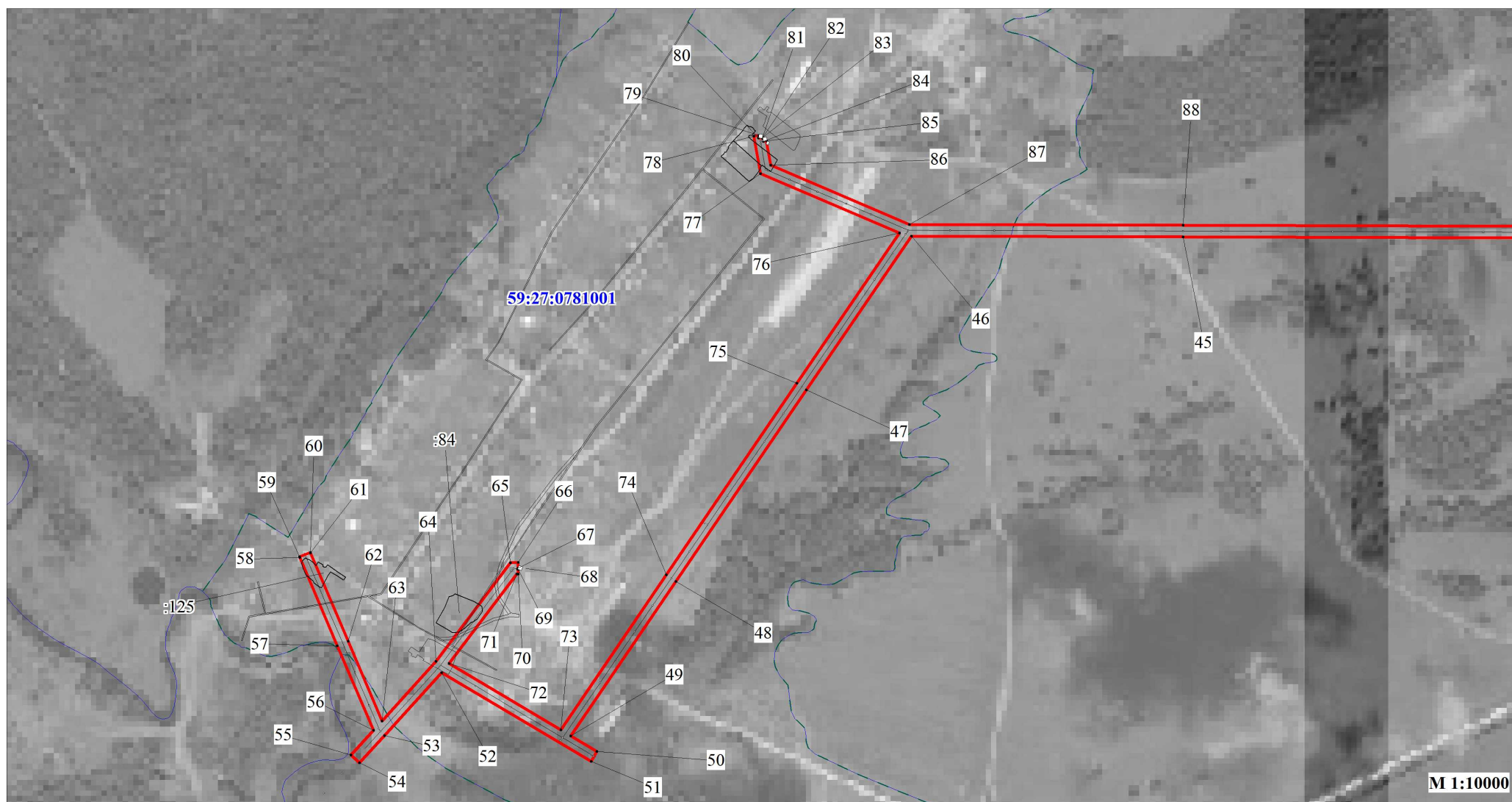

Условные обозначения:

- - границы публичного сервитута
- - ось линии
- - граница земельного участка
- 59:32:34:0001 - номер земельного участка
- - граница кадастрового квартала
- 59:32:34:0001 - номер кадастрового квартала
- 1 - характерная точка границы

**ОПИСАНИЕ МЕСТОПОЛОЖЕНИЯ ГРАНИЦ ПУБЛИЧНОГО СЕРВИТУТА ПО ОБЪЕКТУ
ВЛ-10 КВ №12 ПС Ш. ОЗЕРО
ОКТЯБРЬСКИЙ РАЙОН
(наименование объекта)**

Сведения о местоположении границ объекта

1. Система координат МСК-59, зона 2

2. Сведения о характерных точках границ объекта

Обозначение характерных точек границ	Координаты, м		Метод определения координат и средняя квадратическая погрешность положения характерной точки (M_t), м	Описание закреплен ия точки
	X	Y		
1	2	3	4	5
1	345653.79	2255133.52	Геодезический метод: $M_t=0,1$	-
2	345646.97	2255140.06	Геодезический метод: $M_t=0,1$	-
3	345497.28	2255199.96	Геодезический метод: $M_t=0,1$	-
4	345478.78	2255225.91	Геодезический метод: $M_t=0,1$	-
5	345242.11	2255198.73	Геодезический метод: $M_t=0,1$	-
6	345130.71	2255259.33	Геодезический метод: $M_t=0,1$	-
7	344509.31	2255595.57	Геодезический метод: $M_t=0,1$	-
8	343872.90	2255938.02	Геодезический метод: $M_t=0,1$	-
9	343452.81	2256168.16	Геодезический метод: $M_t=0,1$	-
10	343261.46	2256161.78	Геодезический метод: $M_t=0,1$	-
11	342766.98	2256143.92	Геодезический метод: $M_t=0,1$	-
12	342296.83	2256127.25	Геодезический метод: $M_t=0,1$	-
13	341938.04	2256114.54	Геодезический метод: $M_t=0,1$	-
14	341625.24	2255901.99	Геодезический метод: $M_t=0,1$	-
15	341226.35	2255813.63	Геодезический метод: $M_t=0,1$	-
16	340805.40	2255720.37	Геодезический метод: $M_t=0,1$	-
17	340358.65	2255866.57	Геодезический метод: $M_t=0,1$	-
18	339831.56	2256039.03	Геодезический метод: $M_t=0,1$	-
19	339267.99	2255837.75	Геодезический метод: $M_t=0,1$	-
20	338714.49	2255640.09	Геодезический метод: $M_t=0,1$	-
21	338045.78	2255400.89	Геодезический метод: $M_t=0,1$	-
22	337279.99	2255126.74	Геодезический метод: $M_t=0,1$	-
23	336779.62	2255019.02	Геодезический метод: $M_t=0,1$	-
24	336501.88	2255046.89	Геодезический метод: $M_t=0,1$	-
25	336100.76	2255145.36	Геодезический метод: $M_t=0,1$	-
26	335430.54	2255347.14	Геодезический метод: $M_t=0,1$	-
27	334705.40	2255371.85	Геодезический метод: $M_t=0,1$	-
28	334026.37	2255395.94	Геодезический метод: $M_t=0,1$	-
29	333562.87	2255413.23	Геодезический метод: $M_t=0,1$	-
30	333265.38	2255340.33	Геодезический метод: $M_t=0,1$	-
31	332838.97	2255235.83	Геодезический метод: $M_t=0,1$	-
32	332653.39	2255241.86	Геодезический метод: $M_t=0,1$	-
33	332372.43	2255347.45	Геодезический метод: $M_t=0,1$	-
34	332210.61	2255509.54	Геодезический метод: $M_t=0,1$	-
35	332132.58	2255535.57	Геодезический метод: $M_t=0,1$	-
36	332020.47	2255572.98	Геодезический метод: $M_t=0,1$	-
37	331752.20	2255608.94	Геодезический метод: $M_t=0,1$	-
38	331357.59	2255667.48	Геодезический метод: $M_t=0,1$	-
39	330708.11	2255764.61	Геодезический метод: $M_t=0,1$	-
40	330659.42	2255772.69	Геодезический метод: $M_t=0,1$	-
41	330641.78	2255773.07	Геодезический метод: $M_t=0,1$	-
42	330646.90	2255070.20	Геодезический метод: $M_t=0,1$	-
43	330650.68	2254555.13	Геодезический метод: $M_t=0,1$	-
44	330653.04	2254073.04	Геодезический метод: $M_t=0,1$	-

45	330655.03	2253464.57	Геодезический метод; Mt=0.1	-
46	330656.65	2252975.65	Геодезический метод; Mt=0,1	-
47	330380.11	2252786.82	Геодезический метод; Mt=0,1	-
48	330036.04	2252551.82	Геодезический метод; Mt=0,1	-
49	329758.27	2252362.38	Геодезический метод; Mt=0.1	-
50	329730.53	2252409.53	Геодезический метод; Mt=0.1	-
51	329712.42	2252398.85	Геодезический метод; Mt=0,1	-
52	329872.28	2252129.96	Геодезический метод; Mt=0,1	-
53	329759.09	2252027.09	Геодезический метод; Mt=0.1	-
54	329709.83	2251982.04	Геодезический метод; Mt=0.1	-
55	329724.33	2251966.71	Геодезический метод; Mt=0.1	-
56	329768.28	2252007.02	Геодезический метод; Mt=0,1	-
57	329920.60	2251942.08	Геодезический метод; Mt=0,1	-
58	330079.26	2251874.42	Геодезический метод; Mt=0.1	-
59	330080.10	2251874.09	Геодезический метод; Mt=0.1	-
60	330088.32	2251893.42	Геодезический метод; Mt=0,1	-
61	330087.25	2251893.84	Геодезический метод; Mt=0,1	-
62	329928.83	2251961.40	Геодезический метод; Mt=0,1	-
63	329785.35	2252022.58	Геодезический метод; Mt=0.1	-
64	329892.41	2252119.89	Геодезический метод; Mt=0.1	-
65	330069.72	2252253.97	Геодезический метод; Mt=0,1	-
66	330070.53	2252267.38	Геодезический метод; Mt=0.1	-
67	330060.31	2252267.38	Геодезический метод; Mt=0,1	-
68	330058.07	2252266.60	Геодезический метод; Mt=0.1	-
69	330057.79	2252267.38	Геодезический метод; Mt=0.1	-
70	330049.50	2252267.38	Геодезический метод; Mt=0,1	-
71	330049.35	2252264.88	Геодезический метод; Mt=0,1	-
72	329888.71	2252143.42	Геодезический метод; Mt=0.1	-
73	329768.98	2252344.27	Геодезический метод; Mt=0.1	-
74	330047.89	2252534.47	Геодезический метод; Mt=0.1	-
75	330391.95	2252769.48	Геодезический метод; Mt=0,1	-
76	330662.45	2252954.18	Геодезический метод; Mt=0,1	-
77	330768.94	2252703.81	Геодезический метод; Mt=0.1	-
78	330835.94	2252691.66	Геодезический метод; Mt=0.1	-
79	330837.54	2252700.97	Геодезический метод; Mt=0,1	-
80	330833.04	2252700.41	Геодезический метод; Mt=0,1	-
81	330832.16	2252707.43	Геодезический метод; Mt=0,1	-
82	330833.56	2252707.61	Геодезический метод; Mt=0.1	-
83	330833.55	2252707.64	Геодезический метод; Mt=0.1	-
84	330826.67	2252709.27	Геодезический метод; Mt=0,1	-
85	330827.91	2252714.46	Геодезический метод; Mt=0,1	-
86	330783.83	2252722.46	Геодезический метод; Mt=0,1	-
87	330677.66	2252972.08	Геодезический метод; Mt=0.1	-
88	330676.03	2253464.63	Геодезический метод; Mt=0.1	-
89	330674.04	2254073.11	Геодезический метод; Mt=0,1	-
90	330671.68	2254555.28	Геодезический метод; Mt=0,1	-
91	330667.90	2255070.35	Геодезический метод; Mt=0.1	-
92	330662.91	2255751.61	Геодезический метод; Mt=0.1	-
93	330704.84	2255743.87	Геодезический метод; Mt=0.1	-
94	331354.48	2255646.71	Геодезический метод; Mt=0,1	-
95	331748.56	2255587.97	Геодезический метод; Mt=0,1	-
96	332015.75	2255552.42	Геодезический метод; Mt=0.1	-
97	332125.93	2255515.65	Геодезический метод; Mt=0.1	-
98	332199.25	2255491.18	Геодезический метод; Mt=0,1	-
99	332360.78	2255329.38	Геодезический метод; Mt=0,1	-

100	332649.25	2255220.99	Геодезический метод; Mt=0,1	-
101	332841.17	2255214.75	Геодезический метод; Mt=0,1	-
102	333270.38	2255319.93	Геодезический метод; Mt=0,1	-
103	333565.02	2255392.14	Геодезический метод; Mt=0,1	-
104	334025.59	2255374.95	Геодезический метод; Mt=0,1	-
105	334704.69	2255350.86	Геодезический метод; Mt=0,1	-
106	335427.11	2255326.25	Геодезический метод; Mt=0,1	-
107	336094.45	2255125.61	Геодезический метод; Mt=0,1	-
108	336498.30	2255026.14	Геодезический метод; Mt=0,1	-
109	336780.81	2254997.79	Геодезический метод; Mt=0,1	-
110	337285.77	2255106.50	Геодезический метод; Mt=0,1	-
111	338052.86	2255381.12	Геодезический метод; Mt=0,1	-
112	338721.55	2255620.31	Геодезический метод; Mt=0,1	-
113	339275.05	2255817.97	Геодезический метод; Mt=0,1	-
114	339831.86	2256016.84	Геодезический метод; Mt=0,1	-
115	340352.12	2255846.62	Геодезический метод; Mt=0,1	-
116	340804.33	2255698.62	Геодезический метод; Mt=0,1	-
117	341230.89	2255793.13	Геодезический метод; Mt=0,1	-
118	341633.72	2255882.36	Геодезический метод; Mt=0,1	-
119	341944.83	2256093.77	Геодезический метод; Mt=0,1	-
120	342297.57	2256106.27	Геодезический метод; Mt=0,1	-
121	342767.72	2256122.94	Геодезический метод; Mt=0,1	-
122	343262.75	2256139.53	Геодезический метод; Mt=0,1	-
123	343447.68	2256146.94	Геодезический метод; Mt=0,1	-
124	343862.98	2255919.51	Геодезический метод; Mt=0,1	-
125	344499.32	2255577.10	Геодезический метод; Mt=0,1	-
126	345120.72	2255240.86	Геодезический метод; Mt=0,1	-
127	345237.89	2255177.11	Геодезический метод; Mt=0,1	-
128	345468.87	2255203.64	Геодезический метод; Mt=0,1	-
129	345483.71	2255182.81	Геодезический метод; Mt=0,1	-
130	345635.51	2255121.95	Геодезический метод; Mt=0,1	-
131	345639.27	2255118.35	Геодезический метод; Mt=0,1	-
1	345653.79	2255133.52	Геодезический метод; Mt=0,1	-