



**АДМИНИСТРАЦИЯ ОКТЯБРЬСКОГО ГОРОДСКОГО ОКРУГА
ПЕРМСКОГО КРАЯ**

ПОСТАНОВЛЕНИЕ

14.02.2022

№ 97-266-01-05

Об установлении публичного сервитута в целях размещения объекта электросетевого хозяйства ВЛ-10 КВ №24 ПС ОКТЯБРЬСКАЯ на части земельных участков

В соответствии со ст. 23, гл. V.7 Земельного кодекса Российской Федерации, Федеральным законом от 25 октября 2001 г. № 137-ФЗ «О введении в действие Земельного кодекса Российской Федерации», Уставом Октябрьского городского округа Пермского края, на основании ходатайства открытого акционерного общества «Межрегиональная распределительная сетевая компания Урала» (ИНН 6671163413, ОГРН 1056604000970) (далее - ОАО «МРСК Урала») от 22.11.2021 г. (вх. № 723 от 25.11.2021 г.),

Администрация Октябрьского городского округа **ПОСТАНОВЛЯЕТ:**

1. Установить публичный сервитут общей площадью 368340 кв. м., в том числе:

1.1. на части земельных участков, согласно приложения 1 к настоящему постановлению;

1.2. на земли общего пользования в кадастровых кварталах 59:27:0141001, 59:27:1401001, 59:27:1421001, 59:27:1441002, 59:27:0011016, 59:27:0011004 площадью 238072 кв.м.

Цель: для размещения объекта электросетевого хозяйства - ВЛ-10 КВ №24 ПС ОКТЯБРЬСКАЯ. Срок: 49 лет (сорок девять лет).

2. Утвердить границы публичного сервитута земельных участков, указанных в приложении 1 к настоящему постановлению согласно прилагаемой схеме расположения границ публичного сервитута (приложение 2).

3. Срок, в течение которого использование указанных земельных участков в соответствии с их разрешенным использованием будет невозможно или существенно затруднено в связи с осуществлением сервитута – не установлен.

4. Определить, что график проведения работ при осуществлении деятельности, для обеспечения которой установлен публичный сервитут в отношении земельных участков, находящихся в государственной или муниципальной собственности и не предоставленных гражданам или юридическим лицам, при необходимости, устанавливается ОАО «Межрегиональная распределительная сетевая компания Урала» ежегодно с 1 января по 31 декабря, с предоставлением сведений об утверждении графика в Администрацию Октябрьского городского округа.

5. Порядок установления зон с особыми условиями использования



территорий и содержание ограничений прав на земельные участки в границах таких зон установлен Постановлением Правительства РФ от 24.02.2009 г. № 160 «О порядке установления охранных зон объектов электросетевого хозяйства и особых условий использования земельных участков, расположенных в границах таких зон».

6. Плата за публичный сервитут не устанавливается в соответствии с пунктом 4 статьи 3.6 Федерального закона от 25.10.2001 г. № 137-ФЗ «О введении в действие Земельного кодекса Российской Федерации».

7. ОАО «Межрегиональная распределительная сетевая компания Урала» обеспечить приведение земельных участков, указанных в приложении 1 к постановлению, в состояние, пригодное для их использования в соответствии с видом разрешенного использования, в сроки, предусмотренные пунктом 8 статьи 39.50 Земельного кодекса Российской Федерации.

8. ОАО «Межрегиональная распределительная сетевая компания Урала» в отношении земельных участков, указанных в приложении 1 к постановлению, в соответствии с пунктом 6 статьи 3.6 Федерального закона от 25.10.2001 N 137-ФЗ "О введении в действие Земельного кодекса Российской Федерации" заключить соглашения об осуществлении публичного сервитута в порядке, предусмотренном статьей 39.47 Земельного кодекса Российской Федерации.

9. Комитету земельно-имущественных отношений и градостроительной деятельности администрации Октябрьского городского округа Пермского края в течение 5 рабочих дней со дня подписания настоящего постановления:

- направить настоящее постановление правообладателям земельных участков, указанных в приложении 1 к настоящему постановлению;
- направить настоящее постановление в Управление Федеральной службы государственной регистрации, кадастра и картографии по Пермскому краю для внесения в Единый государственный реестр недвижимости;
- направить настоящее постановление в ОАО «Межрегиональная распределительная сетевая компания Урала», а также сведения о лицах, являющихся правообладателями земельных участков, способе связи с ними, копию документов, подтверждающих право указанных лиц на земельные участки;
- обратиться в Управление Росреестра по Пермскому краю для государственной регистрации прекращения права аренды по договорам аренды №35/000-11 от 04.08.2011 г., № 106/000-13 от 07.10.2013 г. на земельные участки, согласно приложения 3 к настоящему постановлению.

10. Публичный сервитут считается установленным со дня внесения сведений о нем в Единый государственный реестр недвижимости.

11. Постановление вступает в силу со дня обнародования и подлежит размещению на официальном сайте.

12. Контроль за исполнением постановления возложить на председателя Комитета земельно-имущественных отношений и градостроительной деятельности администрации Октябрьского городского округа Пермского края Н.С. Кулигину.

Глава городского округа –
глава администрации Октябрьского
городского округа

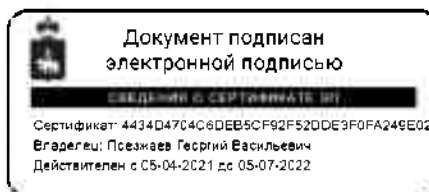

Г. В. Поезжаев

Приложение 1
к постановлению Администрации Октябрьского
городского округа Пермского края
от 00.02.2022 № -266-01-05

Кадастровые номера земельных участков, в отношении которых испрашивается публичный сервитут и границы которых в установленном порядке внесены в ЕГРН и площадь, кв.м.:	
59:27:1071001:105	4
59:27:1421001:866	4
59:27:1421001:867	4
59:27:1421001:868	4
59:27:1421001:869	4
59:27:1421001:870	4
59:27:1421001:871	4
59:27:1421001:872	4
59:27:1421001:873	4
59:27:1421001:874	4
59:27:1421001:875	4
59:27:1421001:876	4
59:27:1441002:211	4
59:27:1441002:212	4
59:27:1441002:213	4
59:27:1441002:214	4
59:27:1441002:215	4
59:27:1441002:216	4
59:27:1441002:217	4
59:27:1441002:218	4
59:27:1441002:219	4
59:27:1441002:220	4
59:27:1441002:221	4
59:27:1441002:222	4
59:27:1441002:223	4
59:27:1441002:224	4
59:27:1441002:225	4
59:27:1441002:226	4
59:27:1401001:1014	4
59:27:1401001:1015	4
59:27:0000000:234	7
59:27:1421001:882	4
59:27:1421001:881	4
59:27:1421001:884	4
59:27:1421001:883	4
59:27:1421001:888	4
59:27:1421001:887	4
59:27:1421001:889	4
59:27:1421001:890	4
59:27:1421001:891	4
59:27:1421001:892	4
59:27:1421001:893	4
59:27:1421001:896	4



59:27:1421001:895	4
59:27:1421001:894	4
59:27:1421001:902	4
59:27:1421001:901	4
59:27:1421001:900	4
59:27:1421001:899	4
59:27:1421001:898	4
59:27:1421001:897	4
59:27:0011004:248	4
59:27:0011004:249	4
59:27:0011004:250	4
59:27:1421001:1197	514
59:27:0011004:251	4
59:27:1441002:227	4
59:27:1441002:459	4
59:27:1441002:460	4
59:27:1441002:461	4
59:27:1441002:462	4
59:27:1441002:470	4
59:27:1441002:471	4
59:27:1441002:472	4
59:27:1441002:473	4
59:27:1441002:474	4
59:27:1441002:475	4
59:27:1441002:476	4
59:27:1441002:477	4
59:27:1441002:478	4
59:27:1441002:479	4
59:27:1441002:480	4
59:27:1441002:481	4
59:27:1441002:482	4
59:27:1441002:483	4
59:27:1441002:484	4
59:27:1441002:485	4
59:27:1441002:486	4
59:27:1441002:487	4
59:27:1441002:488	4
59:27:1441002:489	4
59:27:1441002:490	4
59:27:1441002:491	4
59:27:1441002:492	4
59:27:1441002:493	4
59:27:1441002:494	4
59:27:1441002:495	4
59:27:1441002:496	4
59:27:1441002:497	4
59:27:1441002:498	4
59:27:1441002:499	4



59:27:1441002:500	4
59:27:1441002:501	4
59:27:1441002:502	4
59:27:1441002:503	4
59:27:1441002:504	4
59:27:1441002:505	4
59:27:1441002:506	4
59:27:1441002:507	4
59:27:1401001:981	4
59:27:1401001:982	4
59:27:1401001:983	4
59:27:1401001:984	4
59:27:1401001:985	4
59:27:0011004:252	4
59:27:1421001:1038	1649
59:27:0011004:253	4
59:27:0011004:254	4
59:27:0011004:255	4
59:27:0011004:256	4
59:27:0011004:257	4
59:27:0011004:258	4
59:27:0011004:259	4
59:27:0011004:312	4
59:27:0011004:313	4
59:27:0011004:315	4
59:27:0011004:316	4
59:27:0011004:317	4
59:27:0011004:318	4
59:27:0011004:319	4
59:27:0011004:320	4
59:27:0011004:321	4
59:27:0011004:322	4
59:27:0011004:323	4
59:27:1022001:669	13
59:27:1421002:2	6887
59:27:1071001:100	4
59:27:0011016:37	1
59:27:1071001:101	4
59:27:0011016:38	4
59:27:1071001:102	4
59:27:0011016:39	4
59:27:1071001:103	4
59:27:0011016:40	4
59:27:1071001:104	4
59:27:0011016:43	4
59:27:0011016:44	4
59:27:0011016:45	4
59:27:0011016:46	4



59:27:0011016:48	4
59:27:1071001:26	5
59:27:1071001:27	5
59:27:1071001:28	5
59:27:1071001:29	52
59:27:1401001:927	4
59:27:1401001:928	4
59:27:1401001:929	4
59:27:1401001:930	4
59:27:1401001:931	4
59:27:1401001:932	4
59:27:1401001:933	4
59:27:1401001:934	4
59:27:1401001:986	4
59:27:1401001:987	4
59:27:1401001:988	4
59:27:1401001:989	4
59:27:1401001:990	4
59:27:1401001:991	4
59:27:1401001:992	4
59:27:1401001:993	4
59:27:1401001:994	4
59:27:1401001:995	4
59:27:1401001:996	4
59:27:1401001:997	4
59:27:1401001:998	4
59:27:1401001:999	4
59:27:1421001:903	4
59:27:1421001:904	4
59:27:1421001:905	4
59:27:1421001:906	4
59:27:1421001:907	4
59:27:1421001:908	4
59:27:1421001:909	4
59:27:1421001:910	4
59:27:1421001:911	4
59:27:1421001:912	4
59:27:1421001:913	4
59:27:1421001:914	4
59:27:1421001:915	4
59:27:1421001:916	4
59:27:1421001:917	4
59:27:1421001:918	4
59:27:1421001:919	4
59:27:1421001:920	4
59:27:1401001:1000	4
59:27:1401001:1001	4
59:27:1401001:1002	4



59:27:1401001:1003	4
59:27:1401001:1004	4
59:27:1401001:1006	4
59:27:1401001:1007	4
59:27:1401001:1008	4
59:27:1401001:1009	4
59:27:1401001:1010	4
59:27:1401001:1011	4
59:27:1401001:1012	4
59:27:1401001:1013	4
59:27:0011004:183	4
59:27:0011004:184	4
59:27:0011004:185	4
59:27:1401001:935	4
59:27:1401001:936	4
59:27:1401001:937	4
59:27:1401001:938	4
59:27:1401001:939	4
59:27:1401001:940	4
59:27:1401001:941	4
59:27:1401001:942	4
59:27:1401001:943	4
59:27:1401001:944	4
59:27:1401001:945	4
59:27:1401001:946	4
59:27:1401001:947	4
59:27:1401001:948	4
59:27:1401001:949	4
59:27:1401001:950	4
59:27:1401001:951	4
59:27:1401001:952	4
59:27:1401001:953	4
59:27:1401001:954	4
59:27:1401001:955	4
59:27:1401001:956	4
59:27:1401001:957	4
59:27:1401001:958	4
59:27:1401001:959	4
59:27:1401001:960	4
59:27:1401001:961	4
59:27:1401001:962	4
59:27:1401001:963	4
59:27:1401001:964	4
59:27:1401001:965	4
59:27:1401001:966	4
59:27:1401001:967	4
59:27:1401001:968	4
59:27:1401001:969	4



59:27:1401001:970	4
59:27:1401001:971	4
59:27:1401001:972	4
59:27:1401001:973	4
59:27:1401001:974	4
59:27:1401001:975	4
59:27:1401001:976	4
59:27:1401001:977	4
59:27:1401001:978	4
59:27:1401001:979	4
59:27:1401001:980	4
59:27:1071001:89	4
59:27:1071001:90	4
59:27:0011004:186	4
59:27:0011004:187	3
59:27:0011004:188	3
59:27:0011004:189	1
59:27:0011004:195	4
59:27:0011004:196	4
59:27:0011004:197	4
59:27:0011004:231	4
59:27:0011004:232	4
59:27:0011004:233	4
59:27:0011004:234	4
59:27:0011004:235	4
59:27:0011004:236	4
59:27:0011004:237	4
59:27:0011004:238	4
59:27:0011004:239	4
59:27:0011004:240	4
59:27:0011004:241	4
59:27:0011004:242	4
59:27:0011004:243	4
59:27:0011004:244	4
59:27:0011004:246	4
59:27:0011004:247	4
59:27:0141001:107	714
59:27:0141001:127	819
59:27:0141001:295	4
59:27:0141001:297	4
59:27:0141001:298	4
59:27:0141001:299	43
59:27:0141001:301	29
59:27:0141001:302	4
59:27:0141001:303	4
59:27:0141001:304	4
59:27:0141001:305	4
59:27:1042001:633	4



59:27:1042001:634	4
59:27:1042001:635	4
59:27:1042001:636	4
59:27:1042001:637	4
59:27:1042001:638	4
59:27:1042001:639	4
59:27:1042001:640	4
59:27:1071001:91	4
59:27:1071001:92	4
59:27:1071001:93	4
59:27:1071001:94	4
59:27:1071001:95	4
59:27:1071001:96	4
59:27:1071001:97	4
59:27:1071001:98	4
59:27:1071001:99	4
59:27:1441002:451	4
59:27:1441002:452	4
59:27:1441002:453	4
59:27:1441002:454	4
59:27:1441002:455	4
59:27:1441002:244	4
59:27:1441002:245	4
59:27:1441002:246	4
59:27:1441002:247	4
59:27:1441002:248	4
59:27:0011004:314	4
59:27:1441002:209	5
59:27:1441002:210	5
59:27:1441002:231	4
59:27:1441002:232	4
59:27:1441002:233	4
59:27:1441002:234	4
59:27:1441002:456	4
59:27:1441002:457	4
59:27:1441002:266	4
59:27:1441002:433	4
59:27:1441002:434	4
59:27:1441002:435	4
59:27:1441002:436	4
59:27:1441002:437	4
59:27:1441002:438	4
59:27:1441002:439	4
59:27:1441002:440	4
59:27:1441002:249	4
59:27:1441002:250	4
59:27:1441002:251	4
59:27:1441002:252	4



59:27:1441002:458	4
59:27:1042001:641	4
59:27:1042001:642	4
59:27:1042001:643	4
59:27:1042001:644	4
59:27:1042001:645	4
59:27:1042001:646	4
59:27:1042001:647	4
59:27:1042001:648	4
59:27:1042001:649	4
59:27:1042001:650	4
59:27:1042001:651	4
59:27:1042001:652	4
59:27:1042001:653	4
59:27:1042001:654	4
59:27:1042001:655	4
59:27:1042001:656	4
59:27:1042001:657	4
59:27:1042001:658	4
59:27:1042001:659	4
59:27:1042001:660	4
59:27:1042001:661	4
59:27:1042001:662	4
59:27:1042001:663	4
59:27:1042001:664	4
59:27:1042001:665	4
59:27:1042001:666	4
59:27:1042001:667	4
59:27:1042001:668	4
59:27:1042001:669	4
59:27:1042001:670	0
59:27:1441002:228	4
59:27:1441002:229	4
59:27:1441002:230	4
59:27:1441002:256	4
59:27:1441002:257	4
59:27:1441002:258	4
59:27:1441002:259	4
59:27:1441002:267	4
59:27:1441002:268	4
59:27:1441002:269	4
59:27:1441002:270	4
59:27:1441002:271	4
59:27:1441002:463	4
59:27:0141001:296	4
59:27:0141001:300	4
59:27:0141001:306	4
59:27:0141001:307	4



59:27:1441002:441	4
59:27:1421001:1195	2025
59:27:1441002:443	4
59:27:1441002:444	4
59:27:1441002:445	4
59:27:1441002:446	4
59:27:1441002:447	4
59:27:1441002:448	4
59:27:1441002:449	4
59:27:1441002:450	4
59:27:1441002:235	4
59:27:1441002:236	4
59:27:1441002:237	4
59:27:1441002:238	4
59:27:1441002:239	4
59:27:1441002:240	4
59:27:1441002:241	4
59:27:1441002:242	4
59:27:1441002:243	4
59:27:1441002:464	4
59:27:1441002:465	4
59:27:1441002:467	4
59:27:1441002:468	4
59:27:1441002:469	4
59:27:1441002:253	4
59:27:1441002:254	4
59:27:1441002:255	4
59:27:1441002:260	4
59:27:1441002:261	4
59:27:1441002:262	4
59:27:1441002:263	4
59:27:1441002:264	4
59:27:1441002:265	4
59:27:1401001:1193	1331
59:27:0011016:47	4
59:27:0011004:311	4
59:27:1421001:880	4
59:27:1441002:272	4
59:27:1441002:273	4
59:27:1441002:274	4
59:27:1441002:275	4
59:27:1441002:276	4
59:27:1441002:277	4
59:27:1441002:278	4
59:27:1441002:279	4
59:27:1441002:280	4
59:27:1441002:281	4
59:27:1441002:282	4



59:27:1441002:283	4
59:27:1441002:284	4
59:27:1441002:285	4
59:27:1441002:286	4
59:27:1441002:287	4
59:27:1441002:288	4
59:27:1441002:289	4
59:27:1441002:290	4
59:27:1441002:291	4
59:27:1441002:431	4
59:27:1441002:432	4
59:27:1421001:879	4
59:27:1421001:878	4
59:27:1421001:877	4
59:27:1421001:886	4
59:27:1421001:885	4
59:27:1441002:515	6827
59:27:1421001:1200	1999
59:27:0141001:308	4
59:27:1441002:466	4
59:27:0011004:325	22
59:27:1421001:1002	137
59:27:1071001:25	24394
59:27:1441002:442	4
59:27:1421001:1237	853
59:27:0141001:612	1
59:27:1441002:514	4116
59:27:1441002:518	3442
59:27:1421001:1046	2
59:27:1421001:1375	23262
59:27:1421001:1028	1786
59:27:1421001:1194	1889
59:27:1042001:53	46066



Приложение 3
к постановлению Администрации Октябрьского
городского округа Пермского края
от 00.02.2022 № -266-01-05

Договор аренды ЗУ	Кадастровый номер ЗУ	Обособленные ЗУ
№ 35/000-11 от 04.08.2011	59:27:0000000:159	59:27:0011004:311 59:27:0011004:312 59:27:0011004:313 59:27:0011004:314 59:27:0011004:315 59:27:0011004:316 59:27:0011004:317 59:27:0011004:318 59:27:0011004:319 59:27:0011004:320 59:27:0011004:321 59:27:0011004:322 59:27:0011004:323 59:27:0011016:43 59:27:0011016:44 59:27:0011016:45 59:27:0011016:46 59:27:0011016:47 59:27:0011016:48 59:27:0141001:295 59:27:0141001:296 59:27:0141001:297 59:27:0141001:298 59:27:0141001:300 59:27:0141001:302 59:27:0141001:303 59:27:0141001:304 59:27:0141001:305 59:27:0141001:306 59:27:0141001:307 59:27:0141001:308
№ 106/000-13 от 07.10.2013	59:27:0000000:160	59:27:1401001:927 59:27:1401001:928 59:27:1401001:929 59:27:1401001:930 59:27:1401001:931 59:27:1401001:932 59:27:1401001:933 59:27:1401001:934 59:27:1401001:935 59:27:1401001:936 59:27:1401001:937 59:27:1401001:938 59:27:1401001:939 59:27:1401001:940 59:27:1401001:941 59:27:1401001:942 59:27:1401001:943 59:27:1401001:944 59:27:1401001:945 59:27:1401001:946 59:27:1401001:947 59:27:1401001:948 59:27:1401001:949 59:27:1401001:950 59:27:1401001:951 59:27:1401001:952 59:27:1401001:953 59:27:1401001:954 59:27:1401001:955 59:27:1401001:956 59:27:1401001:957 59:27:1401001:958 59:27:1401001:959 59:27:1401001:960 59:27:1401001:961 59:27:1401001:962 59:27:1401001:963 59:27:1401001:964 59:27:1401001:965 59:27:1401001:966 59:27:1401001:967 59:27:1401001:968 59:27:1401001:969 59:27:1401001:970 59:27:1401001:971 59:27:1401001:972 59:27:1401001:973 59:27:1401001:974 59:27:1401001:975 59:27:1401001:976 59:27:1401001:977 59:27:1401001:978 59:27:1401001:979 59:27:1401001:980 59:27:1401001:981 59:27:1401001:982 59:27:1401001:983 59:27:1401001:984 59:27:1401001:985 59:27:1401001:986 59:27:1401001:987 59:27:1401001:988 59:27:1401001:989 59:27:1401001:990 59:27:1401001:991 59:27:1401001:992 59:27:1401001:993 59:27:1401001:994 59:27:1401001:995 59:27:1401001:996 59:27:1401001:997 59:27:1401001:998 59:27:1401001:999 59:27:1401001:1000 59:27:1401001:1001 59:27:1401001:1002 59:27:1401001:1003 59:27:1401001:1004 59:27:1401001:1006 59:27:1401001:1007 59:27:1401001:1008 59:27:1401001:1009 59:27:1401001:1010 59:27:1401001:1011 59:27:1401001:1012 59:27:1401001:1013 59:27:1401001:1014 59:27:1401001:1015 59:27:1421001:866 59:27:1421001:867 59:27:1421001:868 59:27:1421001:869 59:27:1421001:870 59:27:1421001:871 59:27:1421001:872 59:27:1421001:873 59:27:1421001:874 59:27:1421001:875 59:27:1421001:876 59:27:1421001:877 59:27:1421001:878 59:27:1421001:879 59:27:1421001:880 59:27:1421001:881 59:27:1421001:882 59:27:1421001:883 59:27:1421001:884 59:27:1421001:885 59:27:1421001:886 59:27:1421001:887 59:27:1421001:888 59:27:1421001:889 59:27:1421001:890 59:27:1421001:891 59:27:1421001:892 59:27:1421001:893 59:27:1421001:894 59:27:1421001:895 59:27:1421001:896 59:27:1421001:897 59:27:1421001:898 59:27:1421001:899







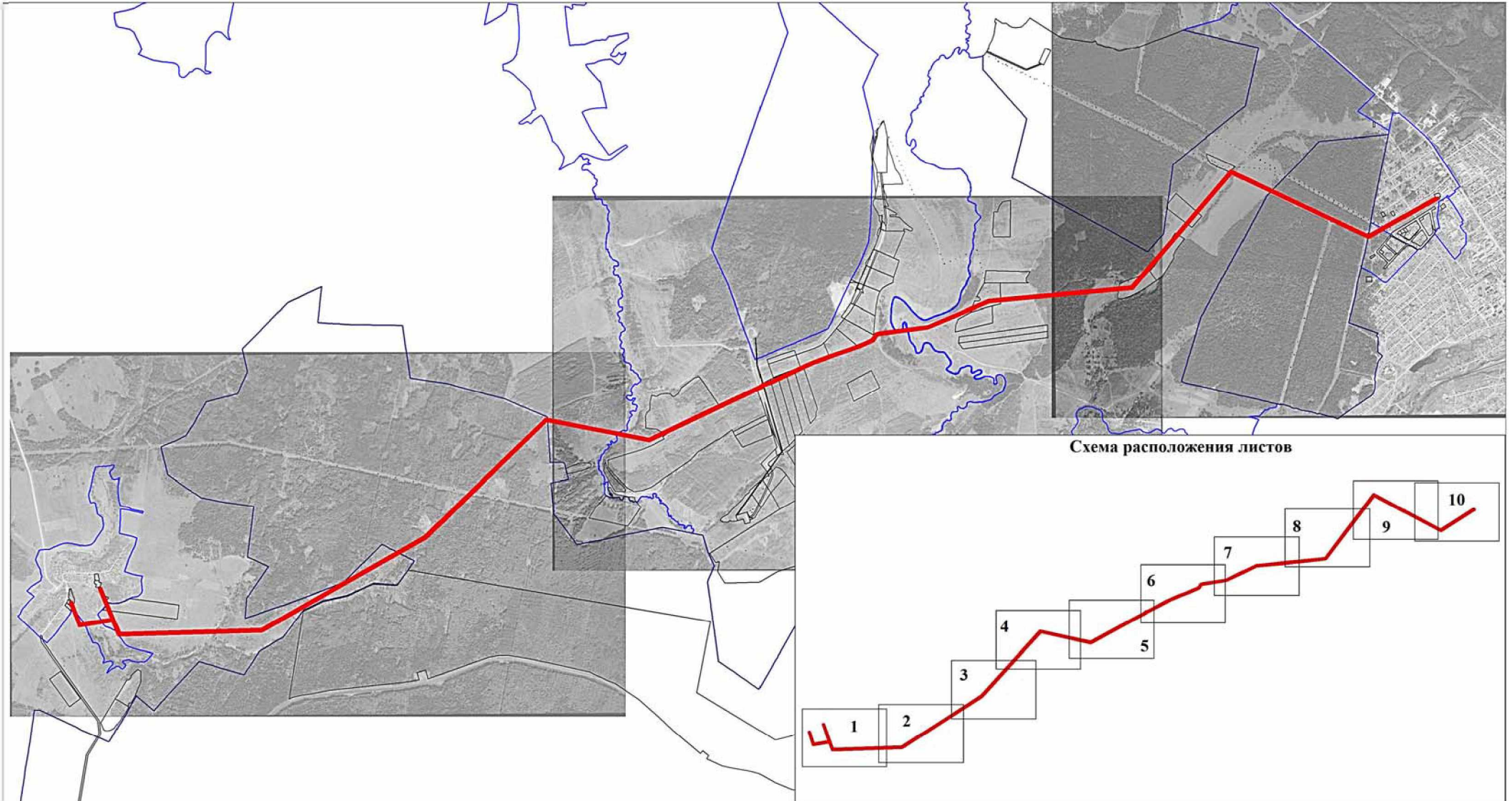

		59:27:1421001:900 59:27:1421001:901 59:27:1421001:902 59:27:1421001:903 59:27:1421001:904 59:27:1421001:905 59:27:1421001:906 59:27:1421001:907 59:27:1421001:908 59:27:1421001:909 59:27:1421001:910 59:27:1421001:911 59:27:1421001:912 59:27:1421001:913 59:27:1421001:914 59:27:1421001:915 59:27:1421001:916 59:27:1421001:917 59:27:1421001:918 59:27:1421001:919 59:27:1421001:920 59:27:1441002:431 59:27:1441002:432 59:27:1441002:433 59:27:1441002:434 59:27:1441002:435 59:27:1441002:436 59:27:1441002:437 59:27:1441002:438 59:27:1441002:439 59:27:1441002:440 59:27:1441002:441 59:27:1441002:442 59:27:1441002:443 59:27:1441002:444 59:27:1441002:445 59:27:1441002:446 59:27:1441002:447 59:27:1441002:448 59:27:1441002:449 59:27:1441002:450 59:27:1441002:451 59:27:1441002:452 59:27:1441002:453 59:27:1441002:454 59:27:1441002:455 59:27:1441002:456 59:27:1441002:457 59:27:1441002:458 59:27:1441002:459 59:27:1441002:460 59:27:1441002:461 59:27:1441002:462 59:27:1441002:463 59:27:1441002:464 59:27:1441002:465 59:27:1441002:466 59:27:1441002:467 59:27:1441002:468 59:27:1441002:469 59:27:1441002:470 59:27:1441002:471 59:27:1441002:472 59:27:1441002:473 59:27:1441002:474 59:27:1441002:475 59:27:1441002:476 59:27:1441002:477 59:27:1441002:478 59:27:1441002:479 59:27:1441002:480 59:27:1441002:481 59:27:1441002:482 59:27:1441002:483 59:27:1441002:484 59:27:1441002:485 59:27:1441002:486 59:27:1441002:487 59:27:1441002:488 59:27:1441002:489 59:27:1441002:490 59:27:1441002:491 59:27:1441002:492 59:27:1441002:493 59:27:1441002:494 59:27:1441002:495 59:27:1441002:496 59:27:1441002:497 59:27:1441002:498 59:27:1441002:499 59:27:1441002:500 59:27:1441002:501 59:27:1441002:502 59:27:1441002:503 59:27:1441002:504 59:27:1441002:505 59:27:1441002:506 59:27:1441002:507
--	--	---



**Публичный сервитут
ВЛ-10 кв № 24 ПС ОКТЯБРЬСКАЯ
Схема расположения границ публичного сервитута**



Условные обозначения:

-  - границы публичного сервитута
-  - ось линии
-  - граница земельного участка
-  - номер земельного участка
-  :3765 - граница кадастрового квартала
-  - номер кадастрового квартала
-  59.32.3410001 - характерная точка границы публичного сервитута

Публичный сервитут ВЛ-10 кв № 24 ПС ОКТЯБРЬСКАЯ Схема расположения границ публичного сервитута

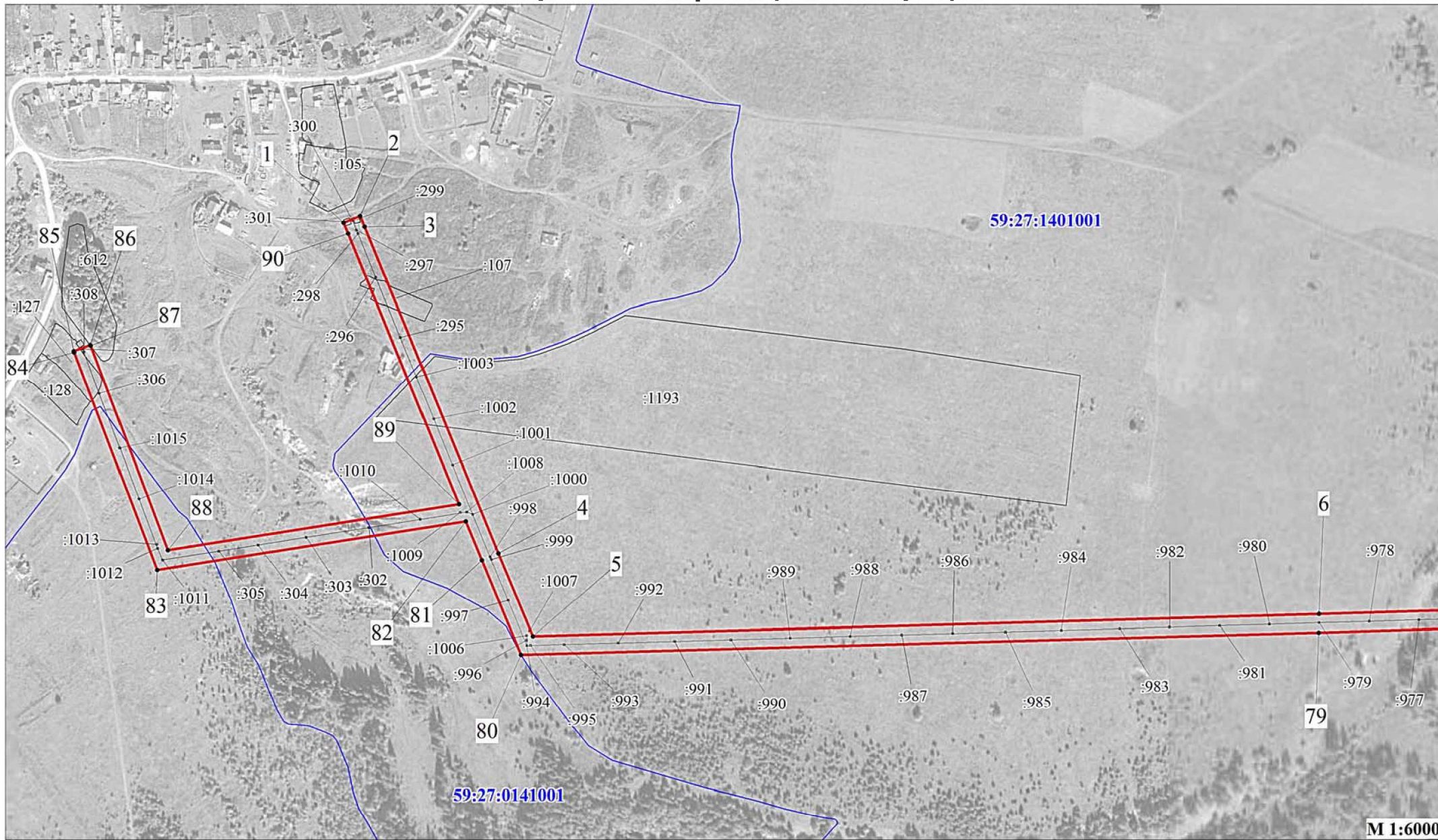

Условные обозначения:





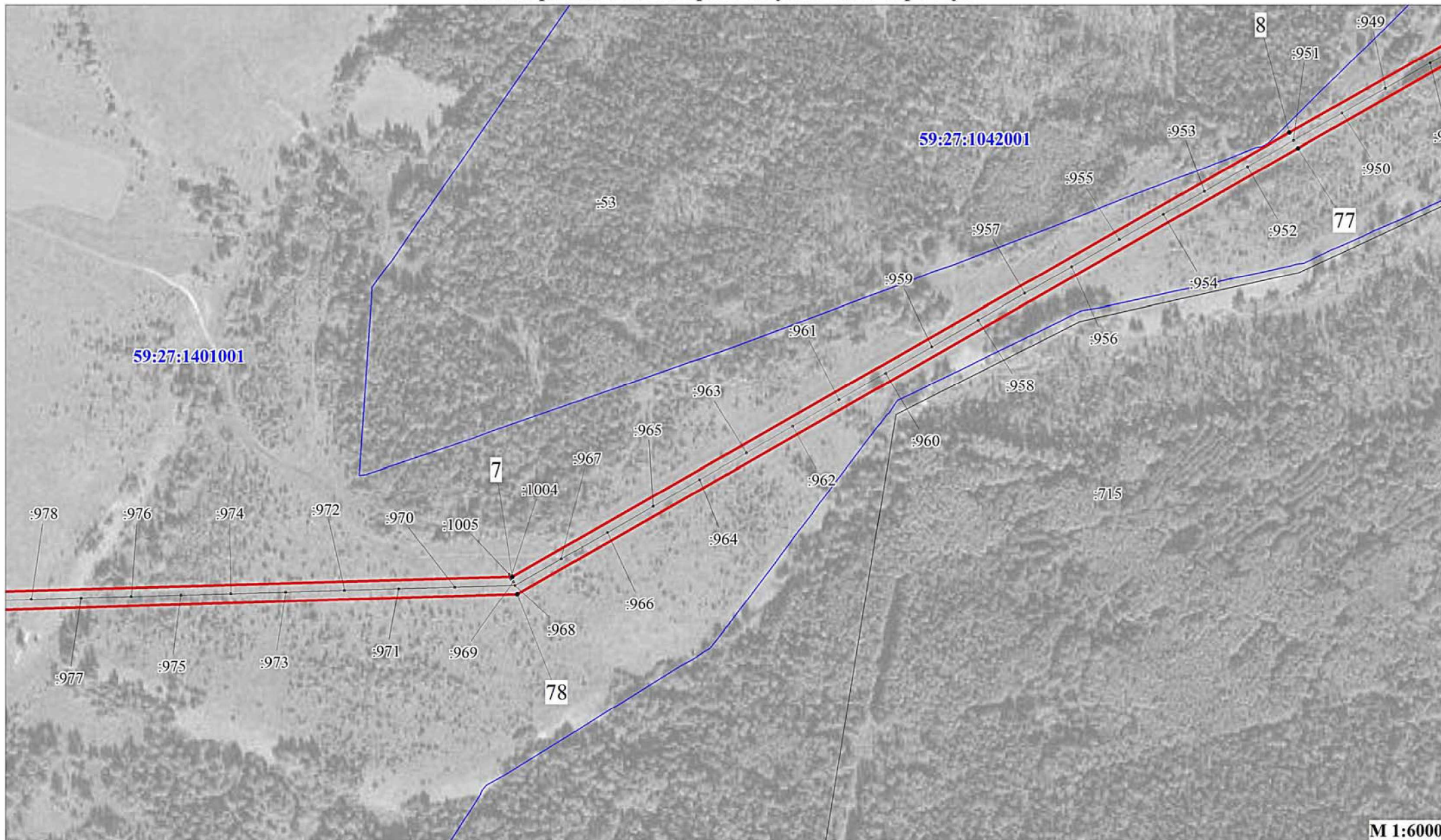

- | | |
|---|--|
| <ul style="list-style-type: none"> — - границы публичного сервитута - ось линии - граница земельного участка - номер земельного участка | <ul style="list-style-type: none"> — - граница кадастрового квартала 59:32:3410001 - номер кадастрового квартала • - характеристическая точка границы публичного сервитута |
|---|--|

Публичный сервитут ВЛ-10 кв № 24 ПС ОКТЯБРЬСКАЯ Схема расположения границ публичного сервитута



М 1:6000



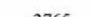



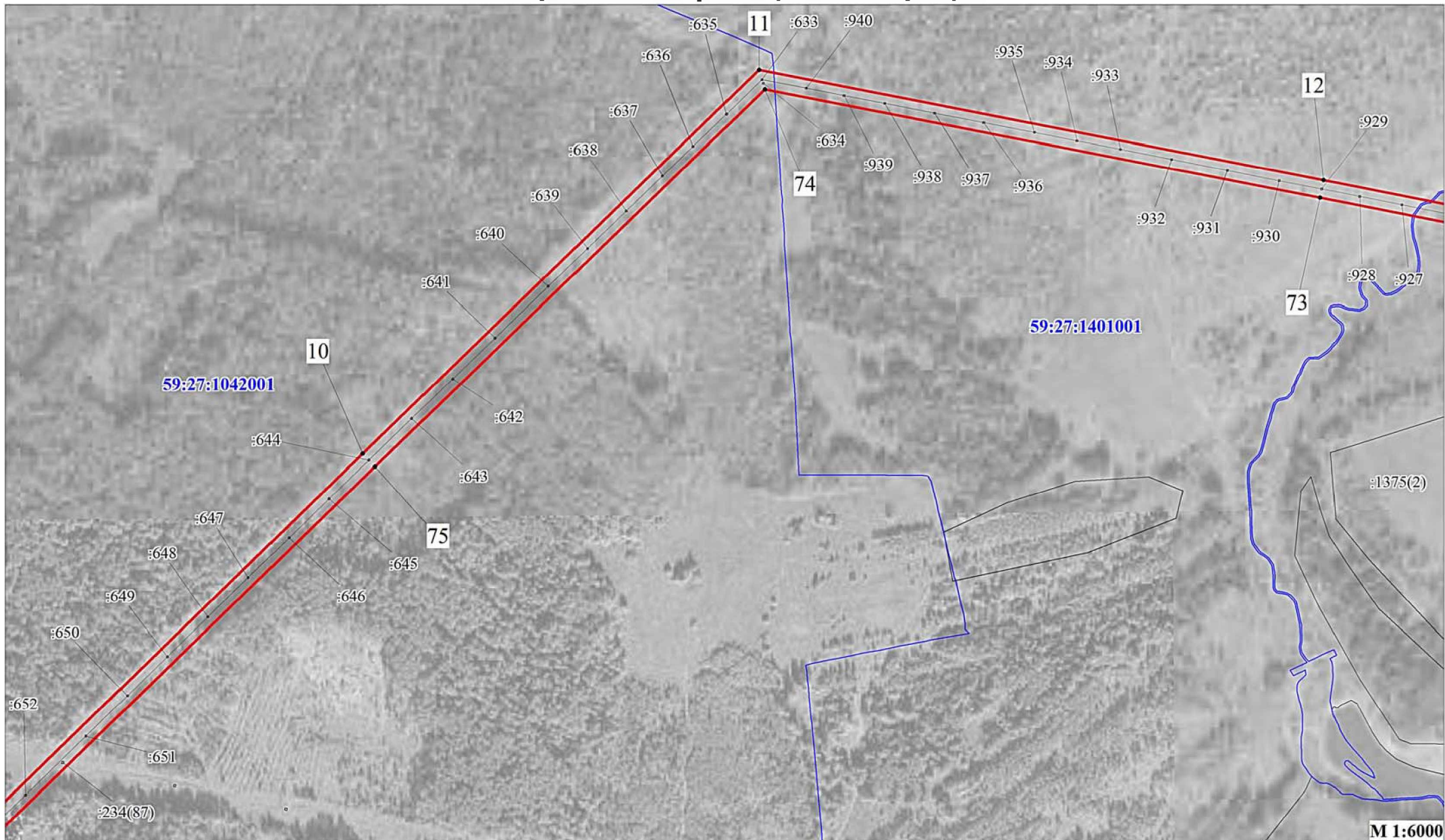

Условные обозначения:

- | | | | |
|--|--------------------------------|---|--|
|  | - границы публичного сервитута |  | - граница кадастрового квартала |
|  | - ось линии |  | - номер кадастрового квартала |
|  | - граница земельного участка |  | - характерная точка границы публичного сервитута |
|  | - номер земельного участка | | |

Публичный сервитут ВЛ-10 кв № 24 ПС ОКТЯБРЬСКАЯ Схема расположения границ публичного сервитута



Условные обозначения:

- | | | | |
|--|--------------------------------|---|---------------------------------|
|  | - границы публичного сервитута |  | - граница кадастрового квартала |
|  | - ось линии |  | - номер кадастрового квартала |
|  | - граница земельного участка |  | - опора |
|  | - номер земельного участка |  | - номер опоры |

М 1:6000

Публичный сервитут ВЛ-10 кв № 24 ПС ОКТЯБРЬСКАЯ Схема расположения границ публичного сервитута

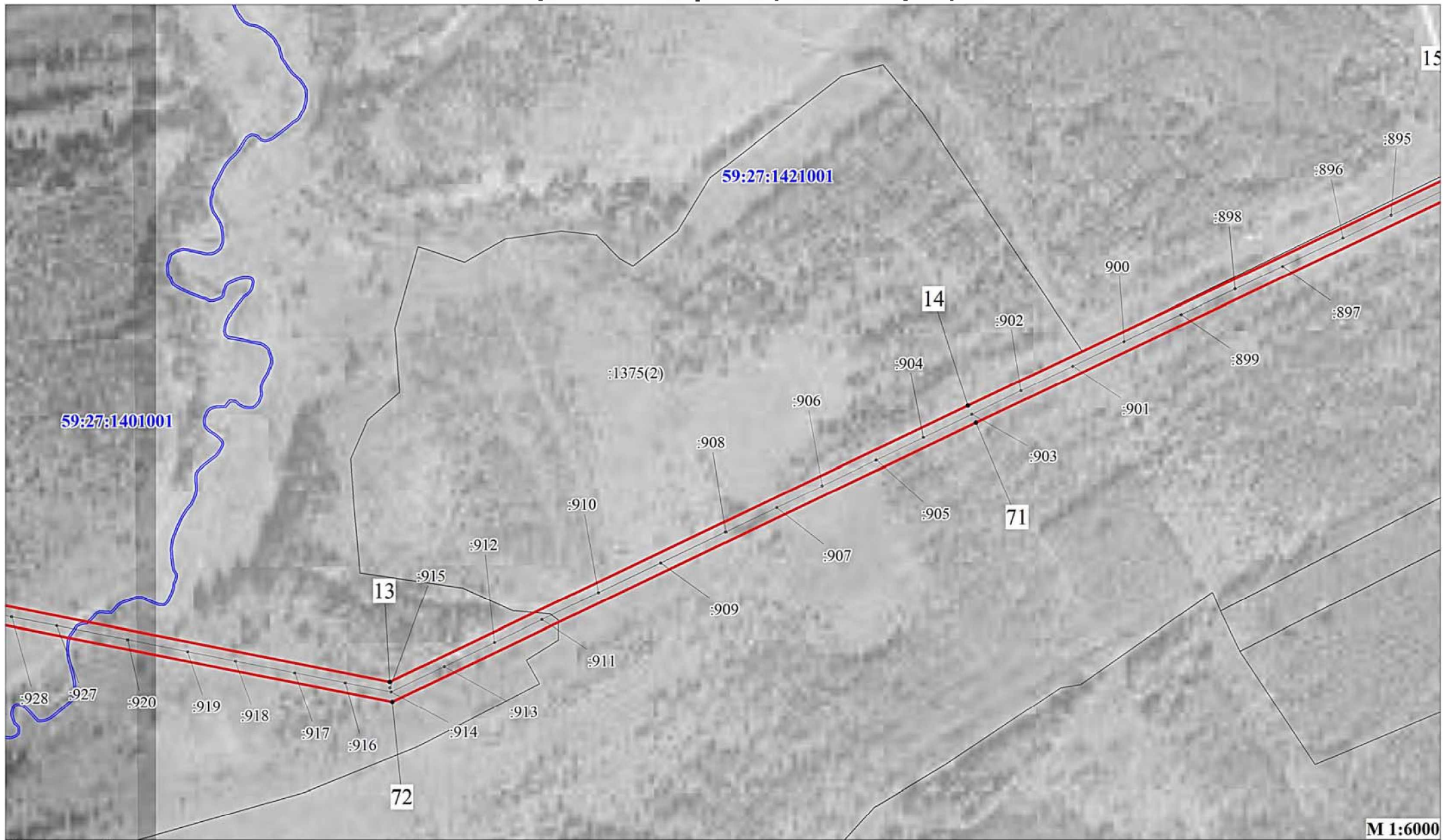

Условные обозначения:

- | | | | |
|--|--------------------------------|---|--|
|  | - границы публичного сервитута |  | - граница кадастрового квартала |
|  | - ось линии |  | - номер кадастрового квартала |
|  | - граница земельного участка |  | - характерная точка границы публичного сервитута |
|  | - номер земельного участка | | |

М 1:6000

Публичный сервитут ВЛ-10 кв № 24 ПС ОКТЯБРЬСКАЯ Схема расположения границ публичного сервитута



Условные обозначения:

- | | | | |
|--|--------------------------------|---|--|
|  | - границы публичного сервитута |  | - граница кадастрового квартала |
|  | - ось линии |  | - номер кадастрового квартала |
|  | - граница земельного участка |  | - характерная точка границы публичного сервитута |
|  | - номер земельного участка | | |

М 1:6000

Публичный сервитут ВЛ-10 КВ № 24 ПС ОКТЯБРЬСКАЯ Схема расположения границ публичного сервитута

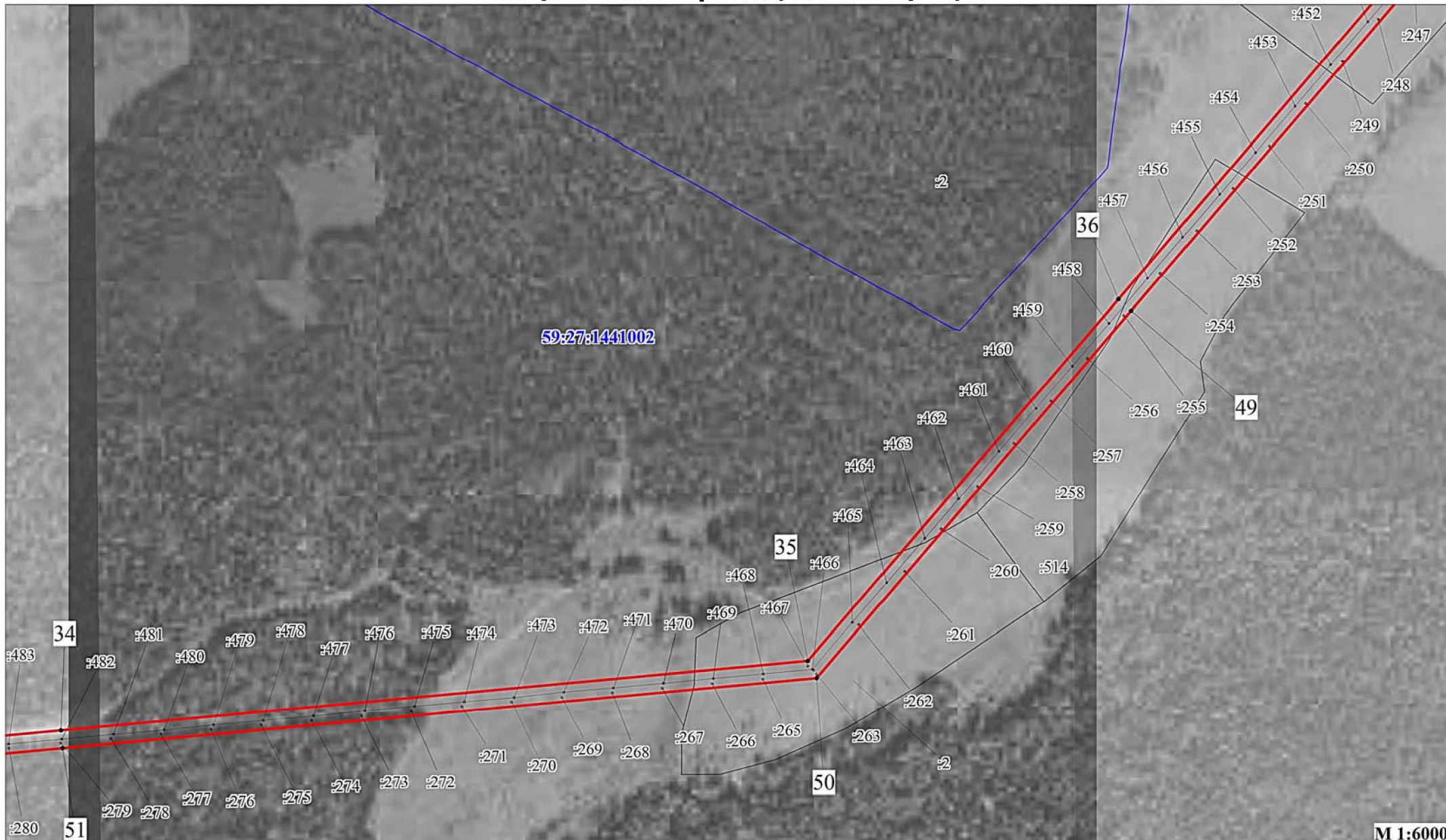

Условные обозначения:

- | | | | |
|---|--------------------------------|---|--|
|  | - границы публичного сервитута |  | - граница кадастрового квартала |
|  | - ось линии |  | - номер кадастрового квартала |
|  | - граница земельного участка |  | - характерная точка границы публичного сервитута |
|  | - номер земельного участка | | |

М 1:6000

**Публичный сервитут
ВЛ-10 кв № 24 ПС ОКТЯБРЬСКАЯ
Схема расположения границ публичного сервитута**



М 1:6000

Условные обозначения:

- | | | | |
|--|--------------------------------|---|--|
|  | - границы публичного сервитута |  | - граница кадастрового квартала |
|  | - ось линии |  | - номер кадастрового квартала |
|  | - граница земельного участка |  | - характерная точка границы публичного сервитута |
|  | - номер земельного участка | | |

**Публичный сервитут
ВЛ-10 кв № 24 ПС ОКТЯБРЬСКАЯ
Схема расположения границ публичного сервитута**

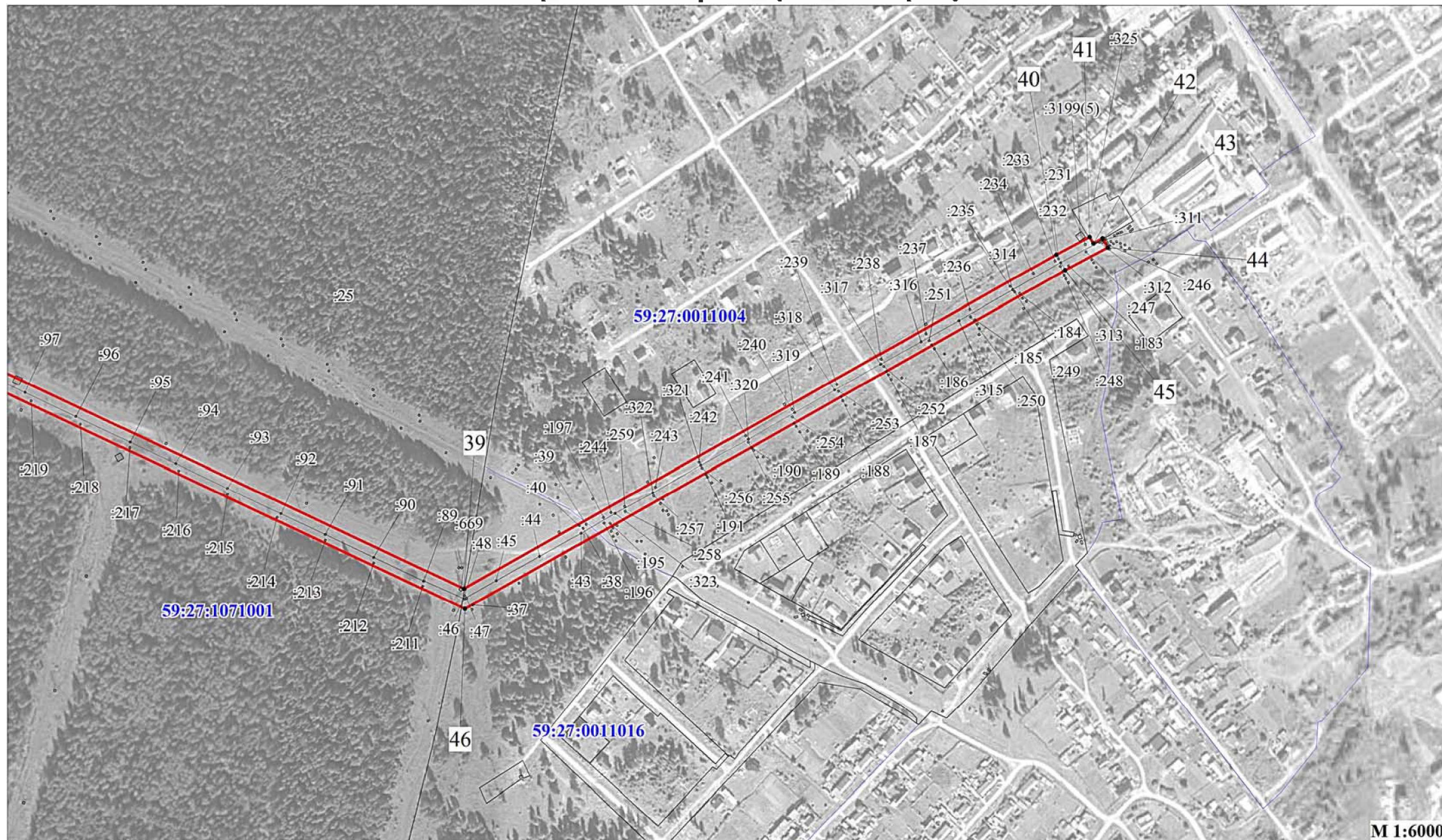

М 1:6000

Условные обозначения:

- | | | | |
|---|--------------------------------|---|--|
|  | - границы публичного сервитута |  | - граница кадастрового квартала |
|  | - ось линии |  | - номер кадастрового квартала |
|  | - граница земельного участка |  | - характерная точка границы публичного сервитута |
|  | - номер земельного участка | | |

:3765

**ОПИСАНИЕ МЕСТОПОЛОЖЕНИЯ ГРАНИЦ ПУБЛИЧНОГО СЕРВИТУТА ПО ОБЪЕКТУ
ВЛ-10 КВ.№ 24 ПС ОКТЯБРЬСКАЯ
ОКТЯБРЬСКИЙ РАЙОН, ПЕРМСКИЙ КРАЙ
(наименование объекта)**

Сведения о местоположении границ объекта

1. Система координат МСК-59, зона 2

2. Сведения о характерных точках границ объекта

Обозначение характерных точек границ	Координаты, м		Метод определения координат и средняя квадратическая погрешность положения характерной точки (M_t), м	Описание закреплен ия точки
	X	Y		
1	2	3	4	5
1	348212.19	2274973.37	Геодезический метод; $M_t=0,1$	-
2	348220.11	2274992.82	Геодезический метод; $M_t=0,1$	-
3	348207.84	2274998.04	Геодезический метод; $M_t=0,1$	-
4	347822.85	2275155.29	Геодезический метод; $M_t=0,1$	-
5	347725.24	2275196.05	Геодезический метод; $M_t=0,1$	-
6	347751.75	2276121.81	Геодезический метод; $M_t=0,1$	-
7	347770.08	2276746.05	Геодезический метод; $M_t=0,1$	-
8	348292.00	2277659.11	Геодезический метод; $M_t=0,1$	-
9	348782.69	2278523.31	Геодезический метод; $M_t=0,1$	-
10	349614.89	2279379.62	Геодезический метод; $M_t=0,1$	-
11	350065.52	2279845.21	Геодезический метод; $M_t=0,1$	-
12	349936.14	2280508.35	Геодезический метод; $M_t=0,1$	-
13	349845.30	2280968.68	Геодезический метод; $M_t=0,1$	-
14	350150.51	2281607.43	Геодезический метод; $M_t=0,1$	-
15	350423.12	2282181.96	Геодезический метод; $M_t=0,1$	-
16	350446.22	2282210.54	Геодезический метод; $M_t=0,1$	-
17	350476.15	2282294.09	Геодезический метод; $M_t=0,1$	-
18	350663.76	2282690.71	Геодезический метод; $M_t=0,1$	-
19	350693.39	2282760.23	Геодезический метод; $M_t=0,1$	-
20	350709.31	2282810.35	Геодезический метод; $M_t=0,1$	-
21	350762.74	2282950.36	Геодезический метод; $M_t=0,1$	-
22	350782.37	2283009.56	Геодезический метод; $M_t=0,1$	-
23	350812.50	2283097.61	Геодезический метод; $M_t=0,1$	-
24	350839.98	2283175.27	Геодезический метод; $M_t=0,1$	-
25	350871.18	2283258.21	Геодезический метод; $M_t=0,1$	-
26	350902.22	2283334.23	Геодезический метод; $M_t=0,1$	-
27	350932.28	2283398.36	Геодезический метод; $M_t=0,1$	-
28	350969.48	2283427.41	Геодезический метод; $M_t=0,1$	-
29	350992.81	2283436.80	Геодезический метод; $M_t=0,1$	-
30	351005.60	2283476.50	Геодезический метод; $M_t=0,1$	-
31	351075.47	2284005.00	Геодезический метод; $M_t=0,1$	-
32	351230.13	2284368.26	Геодезический метод; $M_t=0,1$	-
33	351359.43	2284671.98	Геодезический метод; $M_t=0,1$	-
34	351423.36	2285355.22	Геодезический метод; $M_t=0,1$	-
35	351504.94	2286229.65	Геодезический метод; $M_t=0,1$	-
36	351928.07	2286593.30	Геодезический метод; $M_t=0,1$	-
37	352773.31	2287317.38	Геодезический метод; $M_t=0,1$	-
38	352444.69	2288011.75	Геодезический метод; $M_t=0,1$	-
39	352065.81	2288815.25	Геодезический метод; $M_t=0,1$	-
40	352458.64	2289511.94	Геодезический метод; $M_t=0,1$	-
41	352479.53	2289551.10	Геодезический метод; $M_t=0,1$	-
42	352471.86	2289555.73	Геодезический метод; $M_t=0,1$	-
43	352478.08	2289566.50	Геодезический метод; $M_t=0,1$	-
44	352467.22	2289572.63	Геодезический метод; $M_t=0,1$	-
45	352440.25	2289522.09	Геодезический метод; $M_t=0,1$	-
46	352042.35	2288816.42	Геодезический метод; $M_t=0,1$	-
47	352425.71	2288002.77	Геодезический метод; $M_t=0,1$	-
48	352747.47	2287322.90	Геодезический метод; $M_t=0,1$	-
49	351914.59	2286608.40	Геодезический метод; $M_t=0,1$	-
50	351484.81	2286240.05	Геодезический метод; $M_t=0,1$	-
51	351402.45	2285357.17	Геодезический метод; $M_t=0,1$	-
52	351338.82	2284677.20	Геодезический метод; $M_t=0,1$	-
53	351210.81	2284376.49	Геодезический метод; $M_t=0,1$	-

54	351055.03	2284010.60	Геодезический метод: M _t =0.1	-
55	350985.03	2283481.13	Геодезический метод: M _t =0.1	-
56	350975.84	2283452.61	Геодезический метод: M _t =0.1	-
57	350958.89	2283445.79	Геодезический метод: M _t =0.1	-
58	350915.40	2283411.82	Геодезический метод: M _t =0.1	-
59	350882.98	2283342.65	Геодезический метод: M _t =0.1	-
60	350851.63	2283265.88	Геодезический метод: M _t =0.1	-
61	350820.25	2283182.47	Геодезический метод: M _t =0.1	-
62	350792.67	2283104.50	Геодезический метод: M _t =0.1	-
63	350762.47	2283016.25	Геодезический метод: M _t =0.1	-
64	350742.95	2282957.39	Геодезический метод: M _t =0.1	-
65	350689.48	2282817.30	Геодезический метод: M _t =0.1	-
66	350673.68	2282767.55	Геодезический метод: M _t =0.1	-
67	350644.60	2282699.32	Геодезический метод: M _t =0.1	-
68	350456.73	2282302.14	Геодезический метод: M _t =0.1	-
69	350427.65	2282220.97	Геодезический метод: M _t =0.1	-
70	350405.21	2282193.21	Геодезический метод: M _t =0.1	-
71	350131.56	2281616.48	Геодезический метод: M _t =0.1	-
72	349823.35	2280971.45	Геодезический метод: M _t =0.1	-
73	349915.54	2280504.28	Геодезический метод: M _t =0.1	-
74	350042.83	2279851.96	Геодезический метод: M _t =0.1	-
75	349599.80	2279394.23	Геодезический метод: M _t =0.1	-
76	348765.75	2278536.00	Геодезический метод: M _t =0.1	-
77	348273.74	2277669.48	Геодезический метод: M _t =0.1	-
78	347749.24	2276751.92	Геодезический метод: M _t =0.1	-
79	347729.68	2276121.65	Геодезический метод: M _t =0.1	-
80	347703.84	2275182.23	Геодезический метод: M _t =0.1	-
81	347814.84	2275135.88	Геодезический метод: M _t =0.1	-
82	347860.92	2275116.87	Геодезический метод: M _t =0.1	-
83	347803.57	2274753.44	Геодезический метод: M _t =0.1	-
84	348059.94	2274656.03	Геодезический метод: M _t =0.1	-
85	348061.14	2274655.48	Геодезический метод: M _t =0.1	-
86	348068.60	2274675.15	Геодезический метод: M _t =0.1	-
87	348067.93	2274675.46	Геодезический метод: M _t =0.1	-
88	347826.86	2274766.32	Геодезический метод: M _t =0.1	-
89	347880.92	2275108.89	Геодезический метод: M _t =0.1	-
90	348199.76	2274978.66	Геодезический метод: M _t =0.1	-
1	348212.19	2274973.37	Геодезический метод: M _t =0.1	-