



**АДМИНИСТРАЦИЯ ОКТЯБРЬСКОГО ГОРОДСКОГО ОКРУГА
ПЕРМСКОГО КРАЯ**

ПОСТАНОВЛЕНИЕ

14.02.2022

№ 102-266-01-05

Об установлении публичного сервитута в целях размещения объекта электросетевого хозяйства ВЛ-10 КВ №16 ПС Щ. ОЗЕРО на части земельных участков

В соответствии со ст. 23, гл. V.7 Земельного кодекса Российской Федерации, Федеральным законом от 25 октября 2001 г. № 137-ФЗ «О введении в действие Земельного кодекса Российской Федерации», Уставом Октябрьского городского округа Пермского края, на основании ходатайства открытого акционерного общества «Межрегиональная распределительная сетевая компания Урала» (ИНН 6671163413, ОГРН 1056604000970) (далее - ОАО «МРСК Урала») от 19.11.2021 г. (вх. № 736 от 29.11.2021 г.),

Администрация Октябрьского городского округа ПОСТАНОВЛЯЕТ:

1. Установить публичный сервитут общей площадью 480990 кв. м., в том числе:

1.1. на части земельных участков, согласно приложения 1 к настоящему постановлению;

1.2. на земли общего пользования в кадастровых кварталах 59:27:0871032, 59:27:0871034, 59:27:1581001, 59:27:0871066, 59:27:0871065, 59:27:0871050, 59:27:0871051, 59:27:0871052, 59:27:0871048, 59:27:0871047, 59:27:0871046, 59:27:0871044, 59:27:0891001, 59:27:1411001, 59:27:2131001, 59:27:1401001, 59:27:0061001, 59:27:1401002, 59:27:0131001 площадью 269193 кв.м.

Цель: для размещения объекта электросетевого хозяйства - ВЛ-10 КВ №16 ПС Щ. ОЗЕРО. Срок: 49 лет (сорок девять лет).

2. Утвердить границы публичного сервитута земельных участков, указанных в приложении 2 к настоящему постановлению согласно прилагаемой схеме расположения границ публичного сервитута.

3. Срок, в течение которого использование указанных земельных участков в соответствии с их разрешенным использованием будет невозможно или существенно затруднено в связи с осуществлением сервитута – не установлен.

4. Определить, что график проведения работ при осуществлении деятельности, для обеспечения которой установлен публичный сервитут в отношении земельных участков, находящихся в государственной или муниципальной собственности и не предоставленных гражданам или юридическим лицам, при необходимости, устанавливается ОАО «Межрегиональная распределительная сетевая компания Урала» ежегодно с 1 января по 31 декабря, с предоставлением сведений об



утверждении графика в Администрацию Октябрьского городского округа.

5. Порядок установления зон с особыми условиями использования территорий и содержание ограничений прав на земельные участки в границах таких зон установлен Постановлением Правительства РФ от 24.02.2009 г. № 160 «О порядке установления охранных зон объектов электросетевого хозяйства и особых условий использования земельных участков, расположенных в границах таких зон».

6. Плата за публичный сервитут не устанавливается в соответствии с пунктом 4 статьи 3.6 Федерального закона от 25.10.2001 г. № 137-ФЗ «О введении в действие Земельного кодекса Российской Федерации».

7. ОАО «Межрегиональная распределительная сетевая компания Урала» обеспечить приведение земельных участков, указанных в приложении 1 к постановлению, в состояние, пригодное для их использования в соответствии с видом разрешенного использования, в сроки, предусмотренные пунктом 8 статьи 39.50 Земельного кодекса Российской Федерации.

8. ОАО «Межрегиональная распределительная сетевая компания Урала» в отношении земельных участков, указанных в приложении 1 к постановлению, в соответствии с пунктом 6 статьи 3.6 Федерального закона от 25.10.2001 N 137-ФЗ "О введении в действие Земельного кодекса Российской Федерации" заключить соглашения об осуществлении публичного сервитута в порядке, предусмотренном статьей 39.47 Земельного кодекса Российской Федерации.

9. Комитету земельно-имущественных отношений и градостроительной деятельности администрации Октябрьского городского округа Пермского края в течение 5 рабочих дней со дня подписания настоящего постановления:

- направить настоящее постановление правообладателям земельных участков, указанных в приложении 1 к настоящему постановлению;

- направить настоящее постановление в Управление Федеральной службы государственной регистрации, кадастра и картографии по Пермскому краю для внесения в Единый государственный реестр недвижимости;

- направить настоящее постановление в ОАО «Межрегиональная распределительная сетевая компания Урала», а также сведения о лицах, являющихся правообладателями земельных участков, способе связи с ними, копию документов, подтверждающих право указанных лиц на земельные участки;

- обратиться в Управление Росреестра по Пермскому краю для государственной регистрации прекращения права аренды по договору аренды №142/001-10/756-2603/2010-ЧаЭС от 15.09.2010 г. на земельные участки, согласно приложения 3 к настоящему постановлению.

10. Публичный сервитут считается установленным со дня внесения сведений о нем в Единый государственный реестр недвижимости.

11. Постановление вступает в силу со дня обнародования и подлежит размещению на официальном сайте.

12. Контроль за исполнением постановления возложить на председателя Комитета земельно-имущественных отношений и градостроительной деятельности администрации Октябрьского городского округа Пермского края Н.С. Кулигину.

Глава городского округа –
глава администрации Октябрьского
городского округа

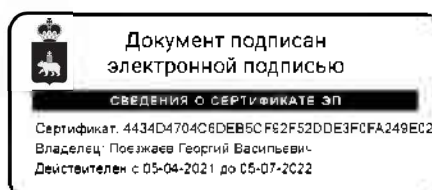

Г.В. Поезжаев

Кадастровые номера земельных участков, в отношении которых испрашивается публичный сервитут и границы которых в установленном порядке внесены в ЕГРН:

59:27:0871050:5	4	КВ.М
59:27:0871050:6	4	КВ.М
59:27:0871050:7	4	КВ.М
59:27:0871050:8	4	КВ.М
59:27:0871058:8	4	КВ.М
59:27:0871058:9	4	КВ.М
59:27:0891001:3	0,13	КВ.М
59:27:1411001:3	4	КВ.М
59:27:1411001:5	4	КВ.М
59:27:1411001:6	4	КВ.М
59:27:1411001:7	4	КВ.М
59:27:1411001:8	4	КВ.М
59:27:1411001:9	4	КВ.М
59:27:0871032:57	4	КВ.М
59:27:0871032:59	4	КВ.М
59:27:0871032:62	4	КВ.М
59:27:0871032:81	4	КВ.М
59:27:087 032:85	4	КВ.М
59:27:0871032:86	4	КВ.М
59:27:0871034:16	4	КВ.М
59:27:0871034:17	4	КВ.М
59:27:0871034:18	4	КВ.М
59:27:0871034:19	4	КВ.М
59:27:0871034:20	4	КВ.М
59:27:0871034:35	4	КВ.М
59:27:0871034:45	5	КВ.М
59:27:0871051:35	4	КВ.М
59:27:0871065:1	4	КВ.М
59:27:0871065:20	4	КВ.М
59:27:0871066:17	4	КВ.М
59:27:0891001:26	4	КВ.М
59:27:0891001:27	4	КВ.М
59:27:0891001:28	4	КВ.М
59:27:0891001:30	4	КВ.М
59:27:0891001:31	4	КВ.М
59:27:0891001:32	4	КВ.М
59:27:0891001:33	4	КВ.М
59:27:0061001:100	4	КВ.
59:27:0061001:101	4	КВ.М
59:27:0061001:102	4	КВ.М
59:27:0061001:103	4	КВ.М
59:27:0061001:104	4	КВ.М
59:27:0061001:105	4	КВ.М



59:27:0061001:106	4	KB.M
59:27:0061001:107	4	KB.M
59:27:0061001:108	4	KB.M
59:27:0061001:109	4	KB.M
59:27:0061001:110	4	KB.M
59:27:0061001:111	4	KB.M
59:27:0061001:113	4	KB.M
59:27:0061001:115	4	KB.M
59:27:0061001:116	4	KB.M
59:27:0061001:117	4	KB.M
59:27:0061001:118	4	KB.M
59:27:0061001:119	4	KB.M
59:27:0061001:120	4	KB.M
59:27:0061001:121	4	KB.M
59:27:0061001 122	4	KB.M
59:27:0061001:123	4	KB.M
59:27:0061001:124	4	KB.M
59:27:0061001:125	4	KB.M
59:27:0061001:126	4	KB.M
59:27:0061001:127	4	KB.M
59:27:0061001:128	4	KB.M
59:27:0061001:129	4	KB.M
59:27:0061001:130	4	KB.M
59:27:0061001:131	4	KB.M
59:27:006 001:132	4	KB.M
59:27:0061001:134	4	KB.M
59:27:0061001:135	4	KB.M
59:27:0061001:136	4	KB.M
59:27:0061001:137	4	KB.M
59:27:0061001:138	4	KB.M
59:27:0061001:139	4	KB.M
59:27:0061001:140	4	KB.M
59:27:0061001:141	4	KB.M
59:27:0061001:142	4	KB.M
59:27 0061001:143	4	KB.M
59:27:0061001:144	4	KB.M
59:27:0061001:145	4	KB.M
59:27:0061001:146	4	KB.M
59:27:0061001:147	4	KB.M
59:27:0061001:148	4	KB.M
59:27:0061001:150	4	KB.M
59:27:0061001:151	4	KB.M
59:27:0061001:152	4	KB.M
59:27:0061001:470	4	KB.M
5 27:0131001:116	0,03	KB.M
59:27:0131001:130	0,06	KB.M
59:27:0131001:598	0,04	KB.M
59:27:0131001:602	4	KB.M
59:27:0131001:604	4	KB.M



59:27:0131001:610	4	KB.M
59:27:0131001:612	4	KB.M
59:27:0131001:613	4	KB.M
59:27:0131001:614	4	KB.M
59:27:0131001: 15	4	KB.M
59:27:0131001:620	4	KB.M
59:27:0131001:621	4	KB.M
59:27:0131001:622	4	KB.M
59:27:0131001:623	4	KB.M
59:27:0131001:624	4	KB.M
59:27:0131001:625	4	KB.M
59:27:0131001:626	4	KB.M
59:27:0131001:627	4	KB.M
59:27:0131001:628	4	KB.M
59:27:0131 01:629	4	KB.M
59:27:0131001:631	4	KB.M
59:27:0131001:632	4	KB.M
59:27:0131001:633	50	KB.M
59:27:0131001:634	4	KB.M
59:27:0131001:636	4	KB.M
59:27:0131001:637	4	KB.M
59:27:0131001:638	4	KB.M
59:27:0131001:639	4	KB.M
59:27:0131001:640	4	KB.M
59:27 0131001:643	4	KB.M
59:27:0131001:644	4	KB.M
59:27:0131001:645	4	KB.M
59:27:0131001:646	4	KB.M
59:27:0131001:647	4	KB.M
59:27:0131001:648	4	KB.M
59:27:0131001:649	4	KB.M
59:27:0131001:650	4	KB.M
59:27:0131001:651	4	KB.M
59:27:0131001:652	4	KB.M
5 :27:0131001:653	4	KB.M
59:27:0131001:654	4	KB.M
59:27:0131001:655	4	KB.M
59:27:0131001:656	4	KB.M
59:27:0131001:657	4	KB.M
59:27:0131001:659	44534	KB.M
59:27:0131001:662	4	KB.M
59:27:0131001:664	4	KB.M
59:27:0131001:669	4	KB.M
59:27:0131001:670	4	KB.M
59:27:0131001:671	4	KB.M
59:27:0131001:672	4	KB.M
59:27:0131001:674	4	KB.M
59:27:0131001:677	4	KB.M
59:27:1031001:362	4	KB.M



59:27:1031001:363	4	KB.M
59:27:1031001:364	4	KB.M
59:27:1031001:365	4	KB.M
59:27:1031001:366	4	KB.M
59:27:1031001:3 7	4	KB.M
59:27:1031001:368	4	KB.M
59:27:1031001:369	4	KB.M
59:27:1031001:370	4	KB.M
59:27:1031001:371	4	KB.M
59:27:1031001:372	4	KB.M
59:27:1031001:373	4	KB.M
59:27:1031001:374	4	KB.M
59:27:1031001:375	4	KB.M
59:27:1031001:376	4	KB.M
59:27:10310 1:377	4	KB.M
59:27:1031001:378	4	KB.M
59:27:1031001:379	4	KB.M
59:27:1031001:380	4	KB.M
59:27:1031001:381	4	KB.M
59:27:1031001:382	4	KB.M
59:27:1031001:383	4	KB.M
59:27:1031001:488	4	KB.M
59:27:1031001:489	4	KB.M
59:27:1031001:490	4	KB.M
59:27:1 31001:491	4	KB.M
59:27:1031001:492	4	KB.M
59:27:1031001:493	4	KB.M
59:27:1031001:494	4	KB.M
59:27:1031001:495	4	KB.M
59:27:1031001:496	4	KB.M
59:27:1031001:497	4	KB.M
59:27:1031001:498	4	KB.M
59:27:1031001:499	4	KB.M
59:27:1031001:515	4	KB.M
59: 7:1042001:329	4	KB.M
59:27:1042001:330	4	KB.M
59:27:1042001:331	4	KB.M
59:27:1042001:375	4	KB.M
59:27:1042001:382	4	KB.M
59:27:1042001:383	4	KB.M
59:27:1042001:384	4	KB.M
59:27:1042001:385	4	KB.M
59:27:1042001:386	4	KB.M
59:27:1042001:387	4	KB.M
59:27:1042001:388	4	KB.M
59:27:1042001:389	4	KB.M
59:27:1042001:390	4	KB.M
59:27:1042001:391	4	KB.M
59:27:1042001:392	4	KB.M



59:27:1042001:393	4	KB.M
59:27:1042001:394	4	KB.M
59:27:1042001:395	4	KB.M
59:27:1042001:396	4	KB.M
59:27:1042001:397	4	KB.
59:27:1042001:398	4	KB.M
59:27:1042001:399	4	KB.M
59:27:1042001:400	4	KB.M
59:27:1042001:401	4	KB.M
59:27:1042001:402	4	KB.M
59:27:1042001:403	4	KB.M
59:27:1042001:404	4	KB.M
59:27:1042001:405	4	KB.M
59:27:1042001:406	4	KB.M
59:27:1042001:407	4	KB.M
59:27:1042001:408	4	KB.M
59:27:1042001:409	4	KB.M
59:27:1042001:410	4	KB.M
59:27:1042001:411	4	KB.M
59:27:1042001:412	4	KB.M
59:27:1042001:413	4	KB.M
59:27:1042001:414	4	KB.M
59:27:1042001:415	4	KB.M
59:27:1042001:416	4	KB.M
59:27:1042001 417	4	KB.M
59:27:1042001:418	4	KB.M
59:27:1042001:419	4	KB.M
59:27:1042001:420	4	KB.M
59:27:1042001:421	4	KB.M
59:27:1042001:422	4	KB.M
59:27:1042001:423	4	KB.M
59:27:1042001:424	4	KB.M
59:27:1042001:425	4	KB.M
59:27:1042001:426	4	KB.M
59:27:104 001:427	4	KB.M
59:27:1042001:428	4	KB.M
59:27:1042001:429	4	KB.M
59:27:1042001:430	4	KB.M
59:27:1042001:431	4	KB.M
59:27:1042001:432	4	KB.M
59:27:1042001:433	4	KB.M
59:27:1042001:434	4	KB.M
59:27:1042001:435	4	KB.M
59:27:1042001:436	4	KB.M
59:27 1042001:437	4	KB.M
59:27:1042001:438	4	KB.M
59:27:1042001:439	4	KB.M
59:27:1042001:445	4	KB.M
59:27:1042001:446	4	KB.M



59:27:1042001:447	4	KB.M
59:27:1042001:448	4	KB.M
59:27:1042001:449	4	KB.M
59:27:1042001:450	4	KB.M
59:27:1042001:451	4	KB.M
59:27:1042001:452	4	KB.M
59:27:1042001:453	4	KB.M
59:27:1042001:454	4	KB.M
59:27:1042001:455	4	KB.M
59:27:1042001:456	4	KB.M
59:27:1042001:457	4	KB.M
59:27:1042001:458	4	KB.M
59:27:1042001:459	4	KB.M
59:27:1042001:460	4	KB.M
59:27:1042001:461	4	KB.M
59:27:1042001:462	4	KB.M
59:27:1042001:463	4	KB.M
59:27:1042001:464	4	KB.M
59:27:1042001:465	4	KB.M
59:27:1042001:466	4	KB.M
59:27:1042001:467	4	KB.M
59:27:1042001:468	4	KB.M
59:27:1042001:469	4	KB.M
59:27:1042001:470	4	KB.M
59:27:1042001:471	4	KB.M
59:27:1042001:472	4	KB.M
59:27:1042001:473	4	KB.M
59:27:1042001:474	4	KB.M
59:27:1042001:475	4	KB.M
59:27:1042001:476	4	KB.M
59:27:1042001:477	4	KB.M
59:27:1042001:478	4	KB.M
59:27:1042001:479	4	KB.M
59:27:1042001:480	4	KB.M
59:27:1042001:481	4	KB.M
59:27:1042001:482	4	KB.M
59:27:1042001:483	4	KB.M
59:27:1042001:484	4	KB.M
59:27:1042001:485	4	KB.M
59:27:1042001:486	4	KB.M
59:27:1042001:487	4	KB.M
59:27:1042001:488	4	KB.M
59:27:1042001:489	4	KB.M
59:27:1042001:490	4	KB.M
59:27:1042001:491	4	KB.M
59:27:1042001:492	4	KB.M
59:27:1042001:493	4	KB.M
59:27:1042001:494	4	KB.M
59:27:1042001:495	4	KB.M



59:27:1042001:496	4	KB.M
59:27:1042001:497	4	KB.M
59:27:1042001:498	4	KB.M
59:27:1042001:499	4	KB.M
59:27:1042001:500	4	KB.M
59:27:1 42001:501	4	KB.M
59:27:1042001:502	4	KB.M
59:27:1401001:169	4	KB.M
59:27:1401001:170	4	KB.M
59:27:1401001:451	4	KB.M
59:27:1401001:452	4	KB.M
59:27:1401001:453	4	KB.M
59:27:1401001:454	4	KB.M
59:27:1401001:455	4	KB.M
59:27:1401001:456	4	KB.M
59: 7:1401001:457	4	KB.M
59:27:1401001:458	4	KB.M
59:27:1401001:459	4	KB.M
59:27:1401001:460	4	KB.M
59:27:1401001:461	4	KB.M
59:27:1401002:248	4	KB.M
59:27:1401002:249	4	KB.M
59:27:1401002:250	4	KB.M
59:27:1401002:251	4	KB.M
59:27:1401002:252	4	KB.M
59:27:1401002:253	4	KB.M
59:27:1401002:254	4	KB.M
59:27:1401002:255	4	KB.M
59:27:1401002:256	4	KB.M
59:27:1401002:257	4	KB.M
59:27:1401002:258	4	KB.M
59:27:1401002:259	4	KB.M
59:27:1401002:260	4	KB.M
59:27:1401002:261	4	KB.M
59:27:1401002:262	4	KB.
59:27:1401002:263	4	KB.M
59:27:1401002:264	4	KB.M
59:27:1401002:265	4	KB.M
59:27:1401002:266	4	KB.M
59:27:1401002:267	4	KB.M
59:27:1401002:268	4	KB.M
59:27:1401002:269	4	KB.M
59:27:1401002:270	4	KB.M
59:27:1401002:271	4	KB.M
59:27:1401002:272	4	KB.M
59:27:1401002:273	4	KB.M
59:27:1401002:274	4	KB.M
59:27:1401002:275	4	KB.M
59:27:1401002:276	4	KB.M



59:27:1401002:277	4	KB.M
59:27:1401002:278	4	KB.M
59:27:1401002:279	4	KB.M
59:27:1401002:280	4	KB.M
59:27:1401002:281	4	KB.M
59:27:1401002 282	4	KB.M
59:27:1401002:283	4	KB.M
59:27:1401002:284	4	KB.M
59:27:1401002:285	4	KB.M
59:27:1401002:286	4	KB.M
59:27:1401002:287	4	KB.M
59:27:1401002:288	4	KB.M
59:27:1401002:289	4	KB.M
59:27:1401002:290	4	KB.M
59:27:1401002:291	4	KB.M
59:27:140 002:292	4	KB.M
59:27:1401002:293	4	KB.M
59:27:1401002:294	4	KB.M
59:27:1401002:295	4	KB.M
59:27:1401002:296	4	KB.M
59:27:1401002:297	4	KB.M
59:27:1401002:298	4	KB.M
59:27:1401002:299	4	KB.M
59:27:1401002:300	4	KB.M
59:27:1401002:301	4	KB.M
59:27 1401002:302	4	KB.M
59:27:1401002:303	4	KB.M
59:27:1401002:304	4	KB.M
59:27:1401002:305	4	KB.M
59:27:1401002:307	4	KB.M
59:27:1401002:308	4	KB.M
59:27:1401002:309	4	KB.M
59:27:1401002:310	4	KB.M
59:27:1401002:311	4	KB.M
59:27:1401002:312	4	KB.M
5 :27:1401002:339	4	KB.M
59:27:1401002:373	4	KB.M
59:27:1401002:375	4	KB.M
59:27:1401002:376	4	KB.M
59:27:1401002:377	4	KB.M
59:27:1401002:378	4	KB.M
59:27:1401002:379	4	KB.M
59:27:1401002:392	4	KB.M
59:27:1401002:394	4	KB.M
59:27:1401002:395	4	KB.M
59:27:1401002:397	4	KB.M
59:27:1401002:398	4	KB.M
59:27:1401002:399	4	KB.M
59:27:1401002:400	4	KB.M



59:27:1401002:402	4	KB.M
59:27:1411001:108	4	KB.M
59:27:1411001:109	4	KB.M
59:27:1411001:110	4	KB.M
59:27:1411001:111	4	KB.M
59:27:1411001:112	4	KB.M
59:27:1411001:113	4	KB.M
59:27:1411001:114	4	KB.M
59:27:1411001:115	4	KB.M
59:27:1411001:116	4	KB.M
59:27:1411001:117	4	KB.M
59:27:1411001:118	4	KB.M
59:27:1411001:119	4	KB.M
59:27:1411001:120	4	KB.M
59:27:1411001:121	4	KB.M
59:27:1411001:122	4	KB.M
59:27:1411001:123	4	KB.M
59:27:1411001:124	4	KB.M
59:27:1411001:125	4	KB.M
59:27:1411001:126	4	KB.M
59:27:1411001:127	4	KB.M
59:27:1411001:128	4	KB.M
59:27:1411001:129	4	KB.M
59:27:1411001:130	4	KB.M
59:27:1411001:131	4	KB.M
59:27:1411001:132	4	KB.M
59:27:1411001:133	4	KB.M
59:27:1411001:134	4	KB.M
59:27:1411001:135	4	KB.M
59:27:1411001:136	4	KB.M
59:27:1411001:137	4	KB.M
59:27:1411001:138	4	KB.M
59:27:1411001:139	4	KB.M
59:27:1411001:140	4	KB.M
59:27:1411001:141	4	KB.M
59:27:1411001:142	4	KB.M
59:27:1411001:143	4	KB.M
59:27:1411001:144	4	KB.M
59:27:1411001:145	4	KB.M
59:27:1411001:146	4	KB.M
59:27:1411001:147	4	KB.M
59:27:1411001:148	4	KB.M
59:27:1411001:149	4	KB.M
59:27:1411001:150	4	KB.M
59:27:1411001:151	4	KB.M
59:27:1411001:152	4	KB.M
59:27:1411001:153	4	KB.M
59:27:1411001:154	4	KB.M
59:27:1411001:155	4	KB.M



59:27:1411001:156	4	KB.M
59:27:1411001:157	4	KB.M
59:27:1411001:158	4	KB.M
59:27:1411001:159	4	KB.M
59:27:1411001:160	4	KB.M
59:27:1411001:161	4	KB.M
59:27:1411001:162	4	KB.M
59:27:1411001:163	4	KB.M
59:27:1411001:164	4	KB.M
59:27:1411001:165	4	KB.M
59:27:1411001:166	4	KB.M
59:27:1411001:167	4	KB.M
59:27:1411001:168	4	KB.M
59:27:1411001:169	4	KB.M
59:27:1411001:170	4	KB.M
59:27:1411001:171	4	KB.M
59:27:1411001:172	4	KB.M
59:27:1411001:173	4	KB.M
59:27:1411001:174	4	KB.M
59:27:1411001:175	4	KB.M
59:27:1411001:176	4	KB.M
59:27:1411001:177	4	KB.M
59:27:1411001:178	4	KB.M
59:27:1411001:179	4	KB.M
59:27:1411001:180	4	KB.M
59:27:1411001:181	4	KB.M
59:27:1411001:182	4	KB.M
59:27:1411001:183	4	KB.M
59:27:1581001:112	4	KB.M
59:27:1581001:115	4	KB.M
59:27:1581001:116	4	KB.M
59:27:1581001:117	4	KB.M
59:27:1581001:118	4	KB.M
59:27:1581001:119	4	KB.M
59:27:1581001:120	4	KB.M
59:27:1581001:121	4	KB.M
59:27:1581001:122	4	KB.M
59:27:1581001:123	4	KB.M
59:27:1581001:124	4	KB.M
59:27:1581001:125	4	KB.M
59:27:1581001:126	4	KB.M
59:27:1581001:127	4	KB.M
59:27:1581001:129	4	KB.M
59:27:1581001:130	4	KB.M
59:27:1581001:131	4	KB.M
59:27:1581001:218	4	KB.M
59:27:1581001:219	4	KB.M
59:27:1581001:220	4	KB.M
59:27:1581001:221	4	KB.M



59:27:1581001:224	4	KB.M
59:27:1581001:225	4	KB.M
59:27:1581001:228	4	KB.M
59:27:1581001:229	4	KB.M
59:27:1581001:230	4	KB.M
59:27:1581001:231	4	KB.M
59:27:1581001:232	4	KB.M
59:27:1581001:233	4	KB.M
59:27:1581001:234	4	KB.M
59:27:1581001:235	4	KB.M
59:27:1581001:236	4	KB.M
59:27:1581001:237	4	KB.M
59:27:1581001:238	4	KB.M
59:27:1581001:239	4	KB.M
59:27:1581001:240	4	KB.M
59:27:1581001:241	4	KB.M
59:27:1581001:242	4	KB.M
59:27:1581001:243	4	KB.M
59:27:1581001:244	4	KB.M
59:27:1581001:245	4	KB.M
59:27:1581001:246	4	KB.M
59:27:1581001:247	4	KB.M
59:27:1581001:273	4	KB.M
59:27:1401002:66	163	KB.M
59:27:0061001:114	4	KB.M
59:27:0131001:609	40	KB.M
59:27:0131001:630	4	KB.M
59:27:0131001:641	4	KB.M
59:27:0131001:642	4	KB.M
59:27:0131001:663	4	KB.M
59:27:0131001:666	4	KB.M
59:27:0131001:667	4	KB.M
59:27:0131001:678	4	KB.M
59:27:0131001:679	4	KB.M
59:27:1401002:396	4	KB.M
59:27:1581001:110	4	KB.M
59:27:1581001:227	4	KB.M
59:27:1411001:275	22	KB.M
59:27:0871044:35	3	KB.M
59:27:0131001:660	4	KB.M
59:27:0131001:661	4	KB.M
59:27:0131001:883	249	KB.M
59:27:0871051:25	33	KB.M
59:27:0871046:20	17	KB.M
59:27:0871044:4	24	KB.M
59:27:1401002:454	178	KB.M
59:27:0061001:1	104	KB.M
59:27:0061001:3	365	KB.M
59:27:0891001:3	751	KB.M



59:27:0871032:61	2	KB.M
59:27:0871032:63	0,04	KB.M
59:27:0871032:68	2	KB.M
59:27:0871032:93	1	KB.M
59:27:0871051:27	146	KB.M
59:27:0871059:18	508	KB.M
59:27:0871059:19	72	KB.M
59:27:1401002:24	36	KB.M
59:27:1411001:12	3	KB.M
59:27:0131001:106	54	KB.M
59:27:0131001:114	511	KB.M
59:27:0131001:116	182	KB.M
59:27:0131001:122	82	KB.M
59:27:0131001:130	660	KB.M
59:27:0131001:174	171	KB.M
59:27:0131001:176	310	KB.M
59:27:0131001:180	227	KB.M
59:27:0131001:189	553	KB.M
59:27:0131001:226	822	KB.M
59:27:0131001:230	2366742	KB.M
59:27:0131001:320	1126	KB.M
59:27:0131001:374	129	KB.M
59:27:0131001:598	151	KB.M
59:27:0131001:601	5	KB.M
59:27:1031001:500	2	KB.M
59:27:1401001:181	2	KB.M
59:27:1401002:336	0,01	KB.M
59:27:1401002:337	1	KB.M
59:27:1401002:338	1	KB.M
59:27:1401002:340	1	KB.M
59:27:1401002:341	1	KB.M
59:27:1401002:342	1	KB.M
59:27:1401002:343	1	KB.M
59:27:1401002:344	1	KB.M
59:27:1401002:345	1	KB.M
59:27:1401002:346	1	KB.M
59:27:1401002:347	0,39	KB.M
59:27:1401002:348	0,22	KB.M
59:27:1401002:349	0,06	KB.M
59:27:1401002:374	0,23	KB.M
59:27:1401002:380	4	KB.M
59:27:1401002:381	3	KB.M
59:27:1401002:382	2	KB.M
59:27:1401002:383	1	KB.M
59:27:1401002:384	0,49	KB.M
59:27:1401002:391	4	KB.M
59:27:1581001:128	0,28	KB.M
59:27:0871048:23	32	KB.M
59:27:0871047:18	61	KB.M



59:27:0871046:18	163	KB.M
59:27:0871044:34	4	KB.M
59:27:0871046:187	119	KB.M
59:27:1411001:2	4	KB.M
59:27:0871032:58	4	KB.M
59:27:0871032:80	4	KB.M
59:27:0871051:34	4	KB.M
59:27:0871051:36	4	KB.M
59:27:0061001:112	4	KB.M
59:27:0061001:149	4	KB.M
59:27:0131001:128	0	KB.M
59:27:0131001:635	4	KB.M
59:27:0131001:658	4	KB.M
59:27:0131001:676	4	KB.M
59:27:1042001:376	4	KB.M
59:27:1042001:377	4	KB.M
59:27:1042001:378	4	KB.M
59:27:1042001:379	4	KB.M
59:27:1042001:380	4	KB.M
59:27:1042001:381	4	KB.M
59:27:1042001:440	4	KB.M
59:27:1042001:441	4	KB.M
59:27:1042001:442	4	KB.M
59:27:1042001:443	4	KB.M
59:27:1042001:444	4	KB.M
59:27:1401002:306	4	KB.M
59:27:1401002:393	4	KB.M
59:27:1581001:260	4	KB.M
59:27:1411001:275	0,01	KB.M
59:27:0000000:4202(2)	2466	KB.M
59:27:0061001:637	543	KB.M
59:27:0871044:35	0,01	KB.M
59:27:1411001:272	4258	KB.M
59:27:0131001:178	0,06	KB.M
59:27:0000000:4388	115	KB.M
59:27:0891001:29	4	KB.M
59:27:0891001:34	4	KB.M
59:27:1042001:39	1537	KB.M
59:27:0131001:117	0,03	KB.M
59:27:0131001:125	473	KB.M
59:27:0131001:128	538	KB.M
59:27:0131001:354	200	KB.M
59:27:0131001:665	0,03	KB.M
59:27:0131001:673	0,01	KB.M
59:27:1581001:114	3	KB.M
59:27:1581001:223	4	KB.M
59:27:1581001:226	4	KB.M
59:27:1411001:277	5853	KB.M
59:27:0131001:179	0,04	KB.M



59:27:0871046:4	4	KB.M
59:27:0871058:5	0,06	KB.M
59:27:0871032:84	4	KB.M
59:27:0871051:26	75	KB.M
59:27:0871046:21	13	KB.M
59:27:0871046:188	330	KB.M
59:27:1401002:471	538	KB.M
59:27:0061001:2	427	KB.M
59:27:0871059:21	1	KB.M
59:27:1401002:15	457	KB.M
59:27:0131001:115	277	KB.M
59:27:0131001:117	89	KB.M
59:27:0131001:175	343	KB.M
59:27:0131001:182	253	KB.M
59:27:0131001:227	624	KB.M
59:27:0131001:376	63	KB.M
59:27:0131001:617	160	KB.M
59:27:0131001:179	217	KB.M
59:27:0871047:19	26	KB.M
59:27:0871046:19	21	KB.M
59:27:0871058:5	204	KB.M
59:27:0131001:129	0,08	KB.M
59:27:0131001:355	311	KB.M
59:27:0131001:668	0,03	KB.M
59:27:0131001:675	4	KB.M
59:27:0131001:1191(2)	87	KB.M
59:27:0871051:25	0,01	KB.M
59:27:0871046:21	0,02	KB.M
59:27:1031001:188	20265	KB.M
59:27:0131001:129	812	KB.M
59:27:0131001:240	836	KB.M
59:27:1411001:25	17775	KB.M
59:27:0131001:178	210	KB.M
59:27:0871049:26	0,06	KB.M
59:27:0871058:6	0,12	KB.M
59:27:1042001:53	89023	KB.M
59:27:0871049:26	1570	KB.M
59:27:0871058:6	889	KB.M
59:27:1401002:234	6951	KB.M
59:27:0000000:12	17550	KB.M
59:27:0871046:68	255	KB.M
59:27:1031001:188	0,43	KB.M
59:27:0000000:12	1	KB.M



Приложение 3
к постановлению Администрации Октябрьского
городского округа Пермского края
от 00.02.2022 № -266-01-05

Договор аренды ЗУ	Кадастровый номер ЗУ	Обособленные ЗУ
142/001-10/756-2603/2010-ЧаЭС от 15.09.2010	59:27:0000000:102	59:27:0061001:100 59:27:0061001:101 59:27:0061001:102 59:27:0061001:103 59:27:0061001:104 59:27:0061001:105 59:27:0061001:106 59:27:0061001:107 59:27:0061001:108 59:27:0061001:109 59:27:0061001:110 59:27:0061001:111 59:27:0061001:112 59:27:0061001:113 59:27:0061001:114 59:27:0061001:115 59:27:0061001:116 59:27:0061001:117 59:27:0061001:118 59:27:0061001:119 59:27:0061001:120 59:27:0061001:121 59:27:0061001:122 59:27:0061001:123 59:27:0061001:124 59:27:0061001:125 59:27:0061001:126 59:27:0061001:127 59:27:0061001:128 59:27:0061001:129 59:27:0061001:130 59:27:0061001:131 59:27:0061001:132 59:27:0061001:134 59:27:0061001:135 59:27:0061001:136 59:27:0061001:137 59:27:0061001:138 59:27:0061001:139 59:27:0061001:140 59:27:0061001:141 59:27:0061001:142 59:27:0061001:143 59:27:0061001:144 59:27:0061001:145 59:27:0061001:146 59:27:0061001:147 59:27:0061001:148 59:27:0061001:149 59:27:0061001:150 59:27:0061001:151 59:27:0061001:152 59:27:0871032:57 59:27:0871032:58 59:27:0871032:59 59:27:0871032:80 59:27:0871032:81 59:27:0871032:84 59:27:0871034:16 59:27:0871034:17 59:27:0871034:18 59:27:0871034:19 59:27:0871034:20 59:27:0871044:34 59:27:0871050:5 59:27:0871050:6 59:27:0871050:7 59:27:0871050:8 59:27:0871051:34 59:27:0871051:35 59:27:0871051:36 59:27:0871058:8 59:27:0871065:19 59:27:0871065:20 59:27:0871066:17 59:27:0891001:26 59:27:0891001:27 59:27:0891001:28 59:27:0891001:29
	59:27:0000000:113	59:27:0131001:620 59:27:0131001:621 59:27:0131001:622 59:27:0131001:623 59:27:0131001:624 59:27:0131001:625 59:27:0131001:626 59:27:0131001:627 59:27:0131001:628 59:27:0131001:629 59:27:0131001:630 59:27:0131001:631 59:27:0131001:632 59:27:0131001:633 59:27:0131001:634 59:27:0131001:635 59:27:0131001:636 59:27:0131001:637 59:27:0131001:638 59:27:0131001:639 59:27:0131001:640 59:27:0131001:641 59:27:0131001:642 59:27:0131001:643 59:27:0131001:644 59:27:0131001:645 59:27:0131001:646 59:27:0131001:647 59:27:0131001:648 59:27:0131001:649 59:27:0131001:650 59:27:0131001:651 59:27:0131001:652 59:27:0131001:653 59:27:0131001:654 59:27:0131001:655 59:27:0131001:656 59:27:0131001:657 59:27:0131001:658 59:27:0131001:659 59:27:0131001:660 59:27:0131001:661 59:27:0131001:662 59:27:0131001:663 59:27:0131001:664 59:27:0131001:666 59:27:0131001:667 59:27:0131001:669 59:27:0131001:670 59:27:0131001:671 59:27:0131001:672 59:27:0131001:674 59:27:0131001:675 59:27:0131001:676 59:27:0131001:677 59:27:0131001:678 59:27:0131001:679
	59:27:0000000:122	59:27:1031001:362 59:27:1031001:363 59:27:1031001:364 59:27:1031001:365 59:27:1031001:366 59:27:1031001:367 59:27:1031001:368 59:27:1031001:368 59:27:1031001:370 59:27:1031001:371 59:27:1031001:372 59:27:1031001:373 59:27:1031001:374 59:27:1031001:375 59:27:1031001:376 59:27:1031001:377 59:27:1031001:378 59:27:1031001:379 59:27:1031001:380 59:27:1031001:381 59:27:1031001:382 59:27:1031001:383 59:27:1042001:329 59:27:1042001:330 59:27:1042001:331 59:27:1042001:438 59:27:1042001:439 59:27:1042001:440 59:27:1042001:441 59:27:1042001:442 59:27:1042001:443 59:27:1042001:444 59:27:1042001:445 59:27:1042001:446 59:27:1042001:447 59:27:1042001:448 59:27:1042001:449 59:27:1042001:450 59:27:1042001:451 59:27:1042001:452 59:27:1042001:453 59:27:1042001:454 59:27:1042001:455 59:27:1042001:456 59:27:1042001:457 59:27:1042001:458 59:27:1042001:459 59:27:1042001:460 59:27:1042001:461 59:27:1042001:500 59:27:1042001:501 59:27:1042001:502 59:27:1391001:178 059:27:1391001:261 59:27:1401001:451 59:27:1401001:452 59:27:1401001:453 59:27:1401001:454 59:27:1401001:455 59:27:1401001:456 59:27:1401001:457 59:27:1401001:458 59:27:1401001:459 59:27:1401001:460 59:27:1401001:461 59:27:1401001:537 59:27:1401002:248 59:27:1401002:249 59:27:1401002:250 59:27:1401002:251 59:27:1401002:252 59:27:1401002:253 59:27:1401002:254 59:27:1401002:255 59:27:1401002:256 59:27:1401002:257 59:27:1401002:258 59:27:1401002:259



		<p>59:27:1401002:260 59:27:1401002:261 59:27:1401002:262 59:27:1401002:263 59:27:1401002:264 59:27:1401002:265 59:27:1401002:266 59:27:1401002:267 59:27:1401002:268 59:27:1401002:269 59:27:1401002:270 59:27:1401002:271 59:27:1401002:272 59:27:1401002:273 59:27:1401002:274 59:27:1401002:275 59:27:1401002:276 59:27:1401002:277 59:27:1401002:278 59:27:1401002:279 59:27:1401002:280 59:27:1401002:281 59:27:1401002:282 59:27:1401002:283 59:27:1401002:284 59:27:1401002:285 59:27:1401002:286 59:27:1401002:287 59:27:1401002:288 59:27:1401002:289 59:27:1401002:290 59:27:1401002:291 59:27:1401002:292 59:27:1401002:293 59:27:1401002:294 59:27:1401002:295 59:27:1401002:296 59:27:1401002:297 59:27:1401002:298 59:27:1401002:299 59:27:1401002:300 59:27:1401002:301 59:27:1401002:302 59:27:1401002:303 59:27:1401002:304 59:27:1401002:305 59:27:1401002:306 59:27:1401002:307 59:27:1401002:308 59:27:1401002:309 59:27:1401002:310 59:27:1401002:311 59:27:1401002:312 59:27:1401002:402 59:27:1411001:108 59:27:1411001:109 59:27:1411001:110 59:27:1411001:111 59:27:1411001:112 59:27:1411001:113 59:27:1411001:114 59:27:1411001:115 59:27:1411001:116 59:27:1411001:117 59:27:1411001:118 59:27:1411001:119 59:27:1411001:120 59:27:1411001:121 59:27:1411001:122 59:27:1411001:123 59:27:1411001:124 59:27:1411001:125 59:27:1411001:126 59:27:1411001:127 59:27:1411001:128 59:27:1411001:129 59:27:1411001:130 59:27:1411001:131 59:27:1411001:132 59:27:1411001:133 59:27:1411001:134 59:27:1411001:135 59:27:1411001:136 59:27:1411001:137 59:27:1411001:138 59:27:1411001:139 59:27:1411001:140 59:27:1411001:141 59:27:1411001:142 59:27:1411001:143 59:27:1411001:144 59:27:1411001:145 59:27:1411001:146 59:27:1411001:147 59:27:1411001:148 59:27:1411001:149 59:27:1411001:150 59:27:1411001:151 59:27:1411001:152 59:27:1411001:153 59:27:1411001:154 59:27:1411001:155 59:27:1411001:156 59:27:1411001:157 59:27:1411001:158 59:27:1411001:159 59:27:1411001:160 59:27:1411001:161 59:27:1411001:162 59:27:1411001:163 59:27:1411001:164 59:27:1411001:165 59:27:1411001:166 59:27:1411001:167 59:27:1411001:168 59:27:1411001:169 59:27:1411001:170 59:27:1411001:171 59:27:1411001:172 59:27:1411001:173 59:27:1411001:174 59:27:1411001:175 59:27:1411001:176 59:27:1411001:177 59:27:1411001:178 59:27:1411001:179 59:27:1411001:180 59:27:1411001:181 59:27:1411001:182 59:27:1411001:183 59:27:1581001:218 59:27:1581001:219 59:27:1581001:220 59:27:1581001:221 59:27:1581001:223 59:27:1581001:224 59:27:1581001:225 59:27:1581001:226 59:27:1581001:227 59:27:1581001:228 59:27:1581001:229 59:27:1581001:230 59:27:1581001:231 59:27:1581001:232 59:27:1581001:233 59:27:1581001:234 59:27:1581001:235 59:27:1581001:236 59:27:1581001:237 59:27:1581001:238 59:27:1581001:239 59:27:1581001:240 59:27:1581001:241 59:27:1581001:242 59:27:1581001:243 59:27:1581001:244 59:27:1581001:245 59:27:1581001:246 59:27:1581001:247 59:27:1581001:260 59:27:1581001:273</p>
	59:27:0000000:123	<p>59:27:1042001:462 59:27:1042001:463 59:27:1042001:464 59:27:1042001:465 59:27:1042001:466 59:27:1042001:467 59:27:1042001:468 59:27:1042001:469 59:27:1042001:470 59:27:1042001:471 59:27:1042001:472 59:27:1042001:473 59:27:1042001:474 59:27:1042001:475 59:27:1042001:476 59:27:1042001:477 59:27:1042001:478 59:27:1042001:479 59:27:1042001:480 59:27:1042001:481 59:27:1042001:482 59:27:1042001:483 59:27:1042001:484 59:27:1042001:485 59:27:1042001:486 59:27:1042001:487 59:27:1042001:488 59:27:1042001:489 59:27:1042001:490 59:27:1042001:491 59:27:1042001:492 59:27:1042001:493 59:27:1042001:494 59:27:1042001:495 59:27:1042001:496 59:27:1042001:497 59:27:1042001:498 59:27:1042001:499</p>



**Публичный сервитут
ВЛ-10 кв №16 ПС Щ. ОЗЕРО
Схема расположения границ публичного сервитута**



Схема расположения листов



Условные обозначения:

- границы публичного сервитута
- ось линии
- граница земельного участка
- номер земельного участка
- граница кадастрового квартала
- номер кадастрового квартала
- характерная точка границы публичного сервитута

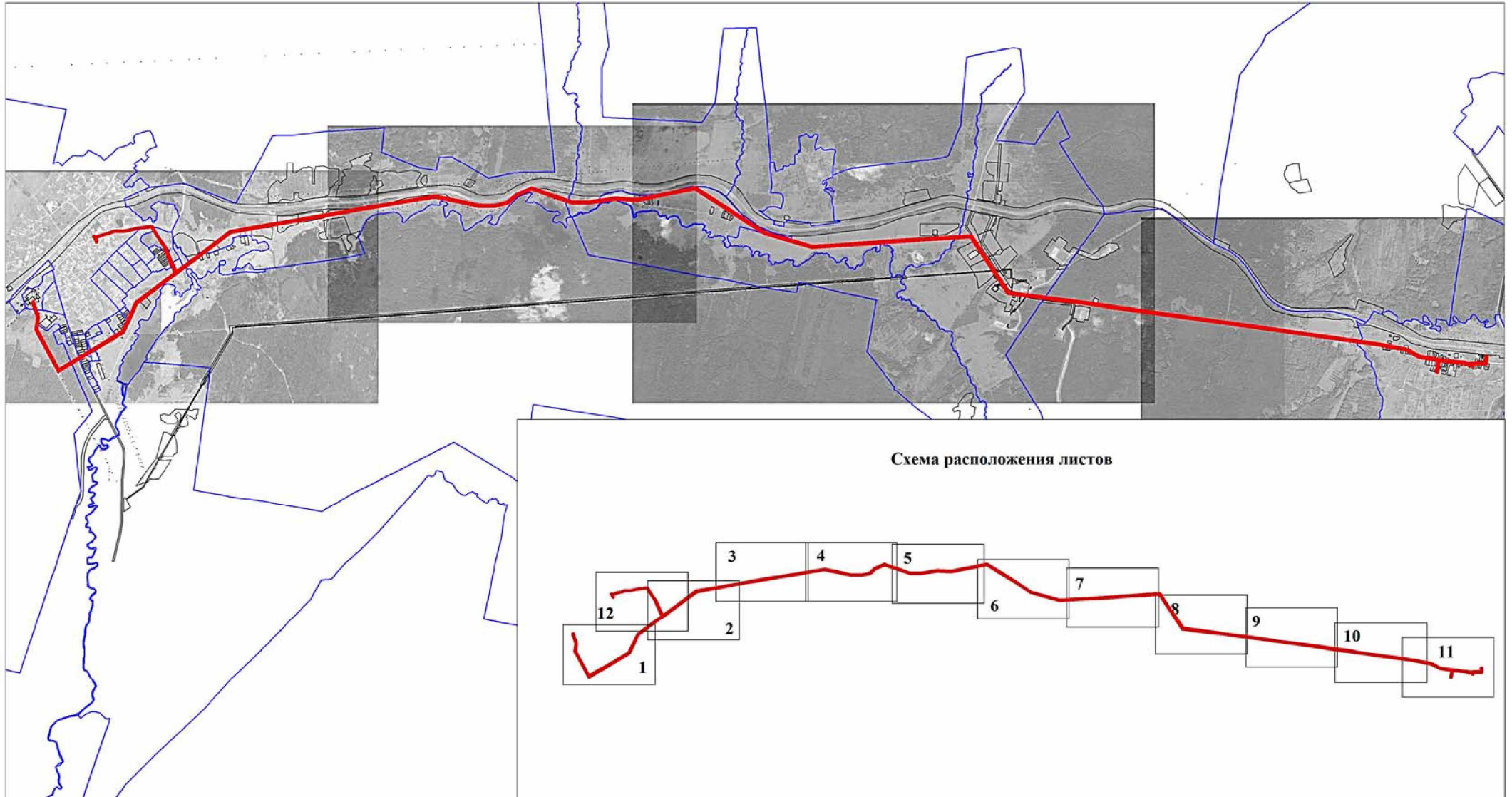
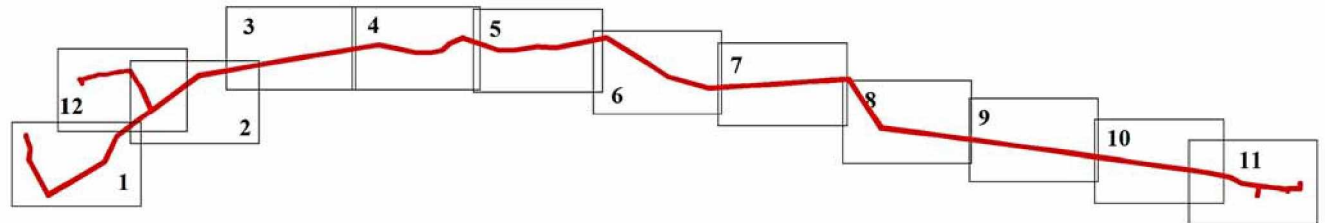
Публичный сервитут ВЛ-10 КВ №16 ПС Щ. ОЗЕРО Схема расположения границ публичного сервитута



Условные обозначения:

- - границы публичного сервитута
- - ось линии
- граница земельного участка
- номер земельного участка
- - граница кадастрового квартала
- 59:32:3410001 - номер кадастрового квартала
- 1 - характерная точка границы публичного сервитута

М 1:7000

Публичный сервитут ВЛ-10 КВ №16 ПС Щ. ОЗЕРО Схема расположения границ публичного сервитута

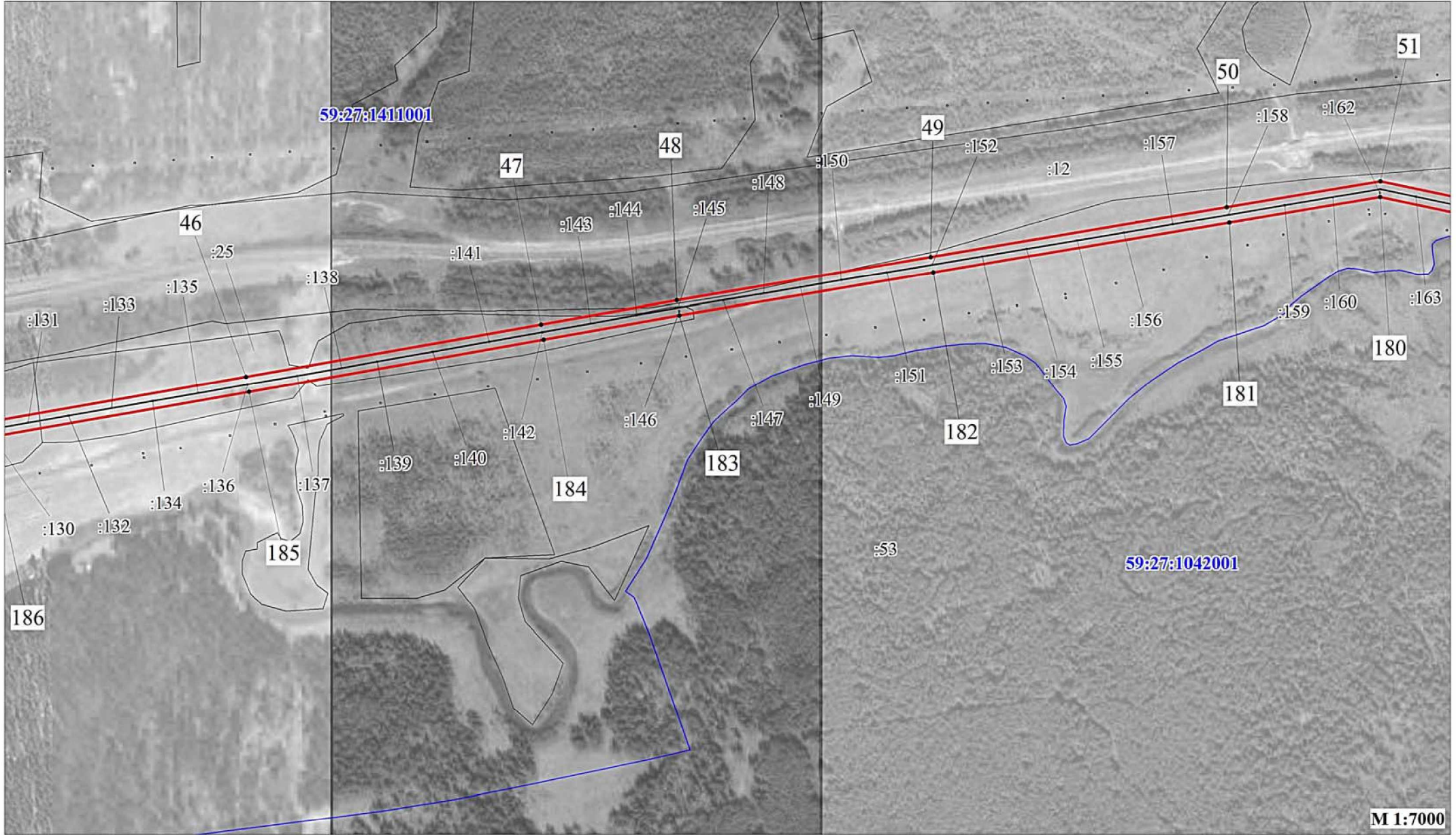

Условные обозначения:



- | | | | |
|--|--------------------------------|---|---|
|  | - границы публичного сервитута |  | - граница кадастрового квартала |
|  | - ось линии |  | - номер кадастрового квартала |
|  | - граница земельного участка |  | - характеристическая точка границы публичного сервитута |
|  | - номер земельного участка | | |

М 1:7000

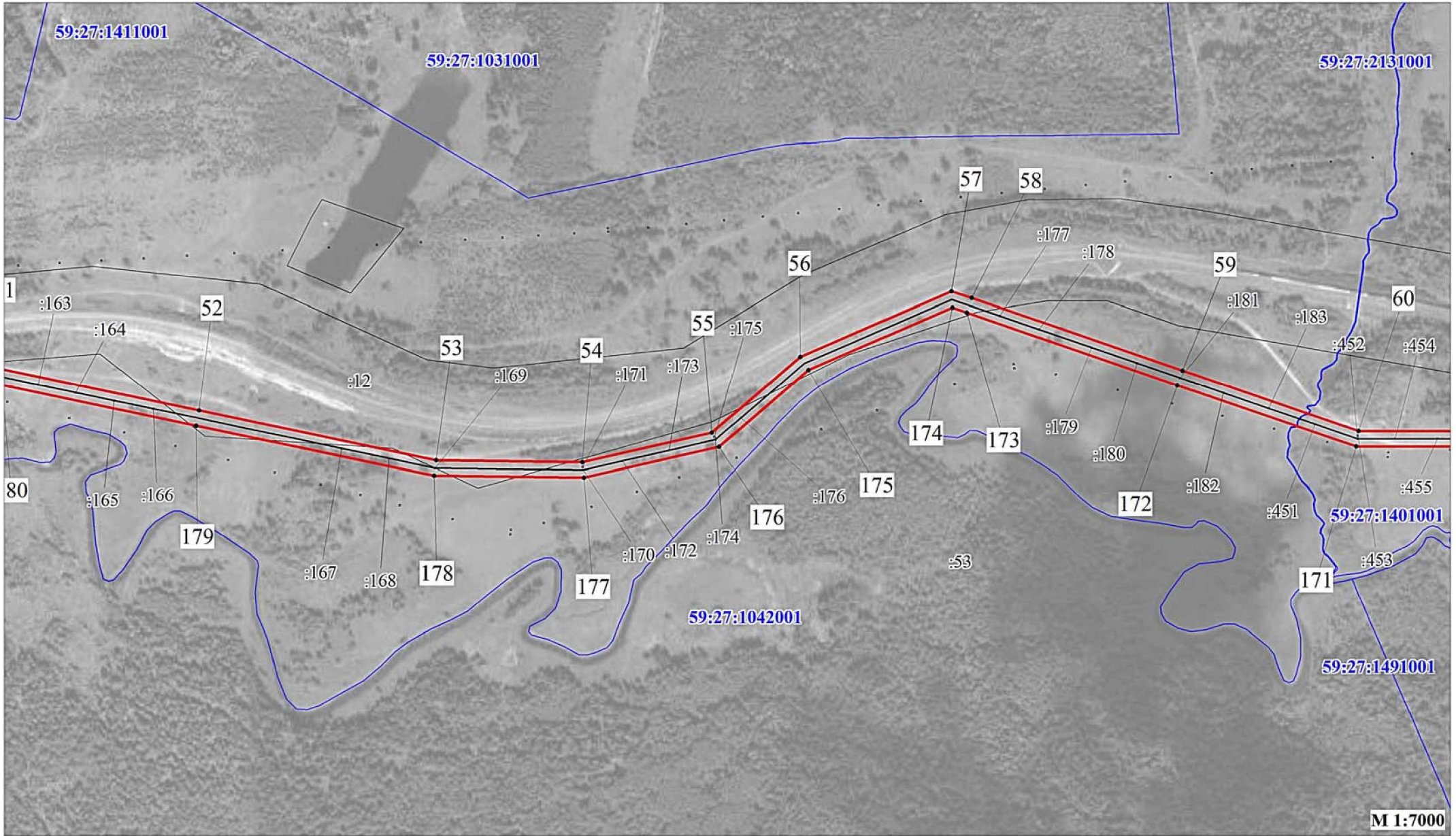
Публичный сервитут ВЛ-10 кв №16 ПС Щ. ОЗЕРО Схема расположения границ публичного сервитута



Условные обозначения:

- | | | | |
|--|--------------------------------|---|--|
|  | - границы публичного сервитута |  | - граница кадастрового квартала |
|  | - ось линии |  | - номер кадастрового квартала |
|  | - граница земельного участка |  | - характерная точка границы публичного сервитута |
|  | - номер земельного участка | | |

Публичный сервитут ВЛ-10 кв №16 ПС Щ. ОЗЕРО Схема расположения границ публичного сервитута

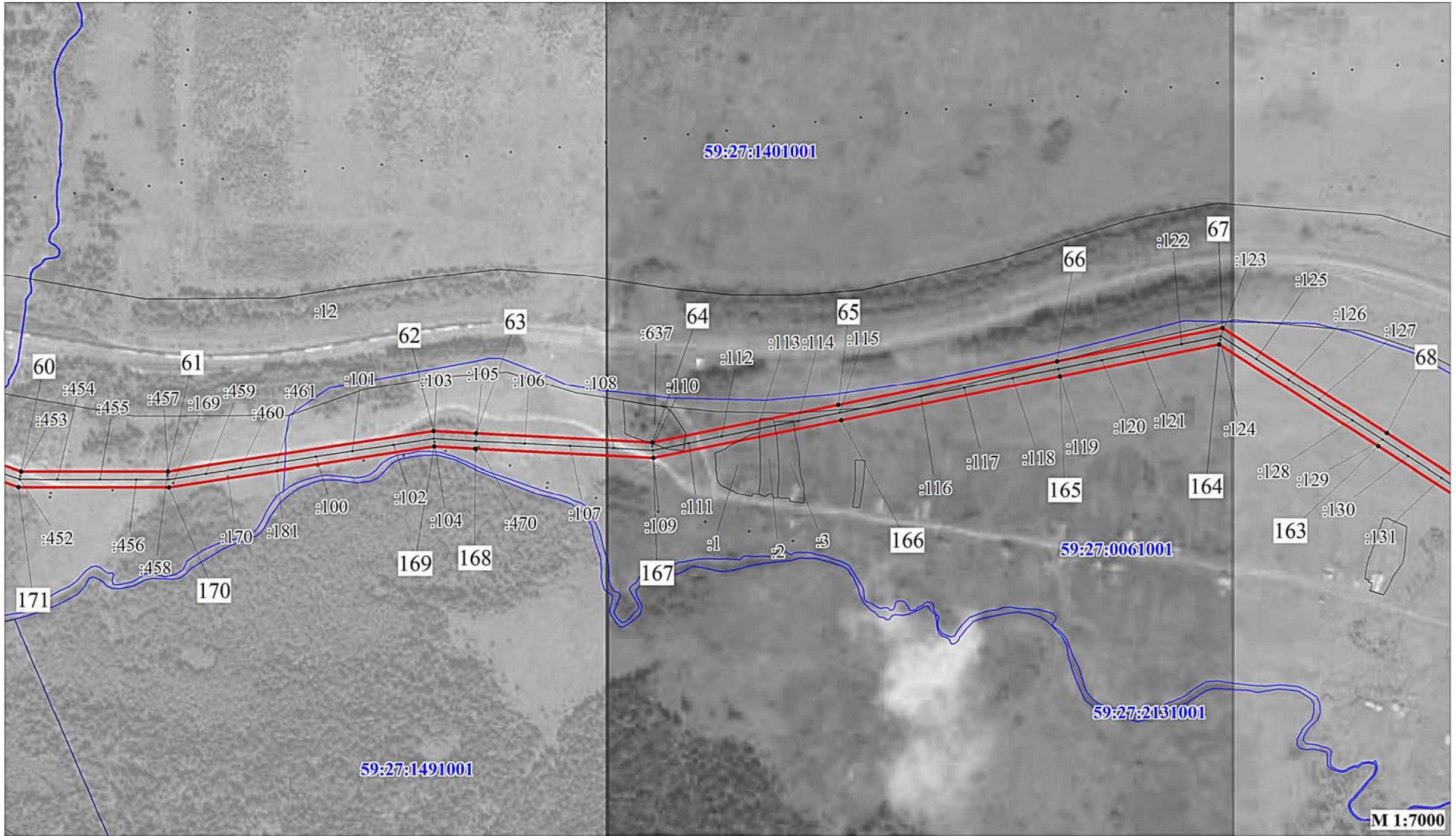

Условные обозначения:

- | | | | |
|--|--------------------------------|---|--|
|  | - границы публичного сервитута |  | - граница кадастрового квартала |
|  | - ось линии |  | - номер кадастрового квартала |
|  | - граница земельного участка |  | - характерная точка границы публичного сервитута |
|  | - номер земельного участка | | |

Публичный сервитут ВЛ-10 кв №16 ПС Щ. ОЗЕРО Схема расположения границ публичного сервитута

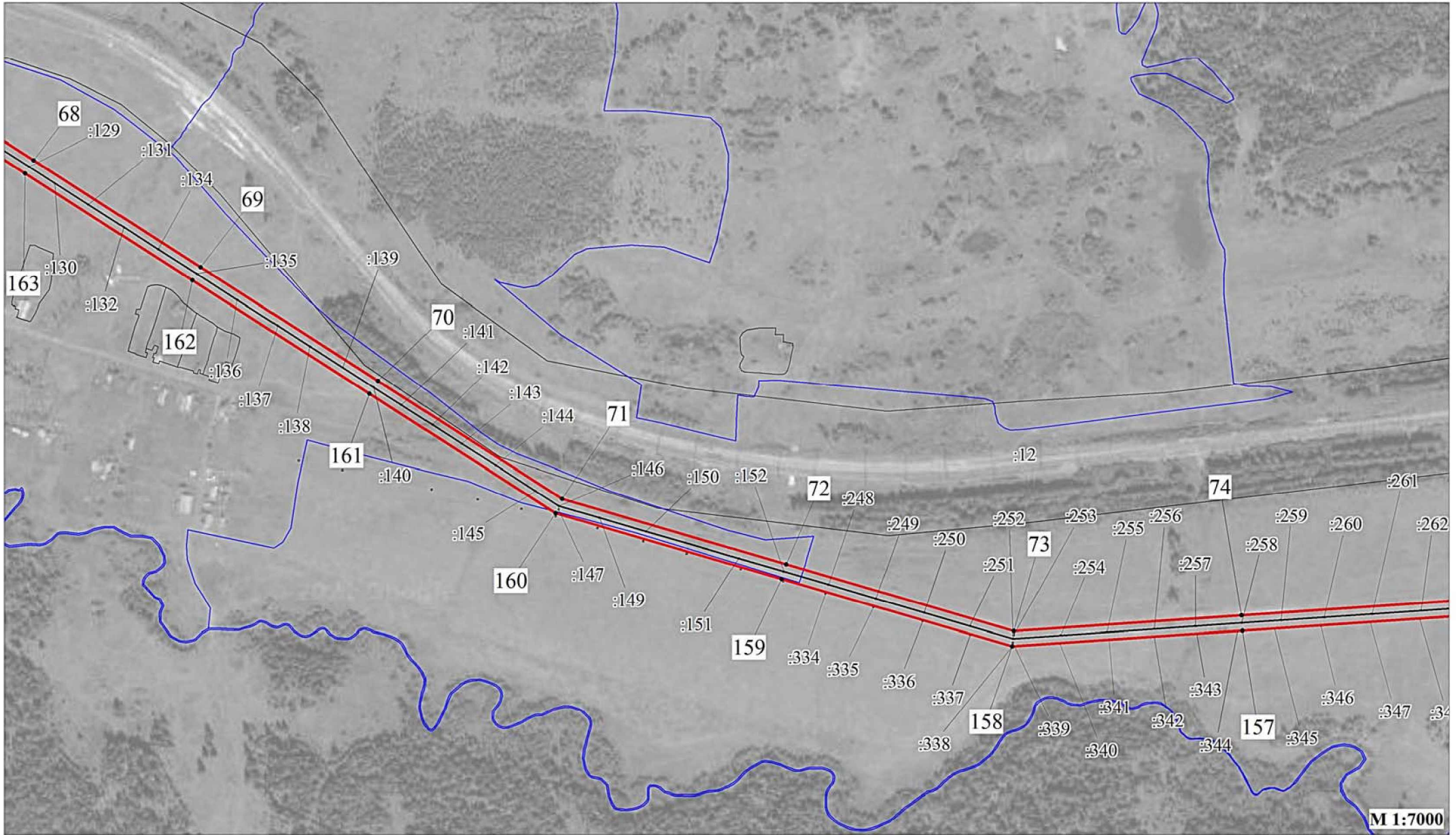

Условные обозначения:

- | | | | |
|--|--------------------------------|---|--|
|  | - границы публичного сервитута |  | - граница кадастрового квартала |
|  | - ось линии |  | - номер кадастрового квартала |
|  | - граница земельного участка |  | - характерная точка границы публичного сервитута |
|  | - номер земельного участка | | |

М 1:7000

Публичный сервитут ВЛ-10 кв №16 ПС Щ. ОЗЕРО Схема расположения границ публичного сервитута

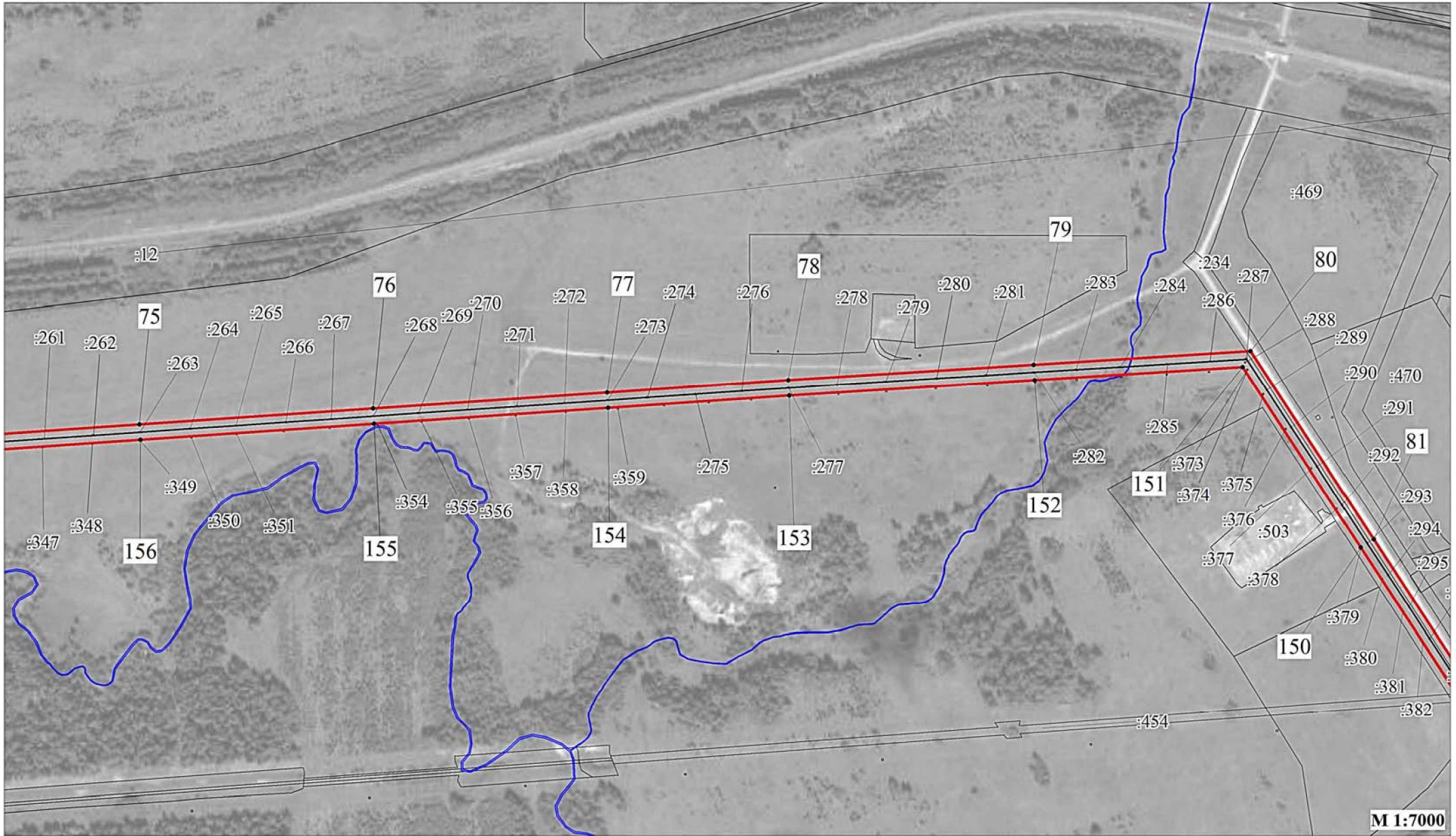

Условные обозначения:

- | | | | |
|--|--------------------------------|---|--|
|  | - границы публичного сервитута |  | - граница кадастрового квартала |
|  | - ось линии |  | - номер кадастрового квартала |
|  | - граница земельного участка |  | - характерная точка границы публичного сервитута |
|  | - номер земельного участка | | |

Публичный сервитут ВЛ-10 КВ №16 ПС Щ. ОЗЕРО Схема расположения границ публичного сервитута



Условные обозначения:

- | | | | |
|--|--------------------------------|---|--|
|  | - границы публичного сервитута |  | - граница кадастрового квартала |
|  | - ось линии |  | - номер кадастрового квартала |
|  | - граница земельного участка |  | - характерная точка границы публичного сервитута |
|  | - номер земельного участка | | |

Публичный сервитут ВЛ-10 кв №16 ПС Щ. ОЗЕРО Схема расположения границ публичного сервитута

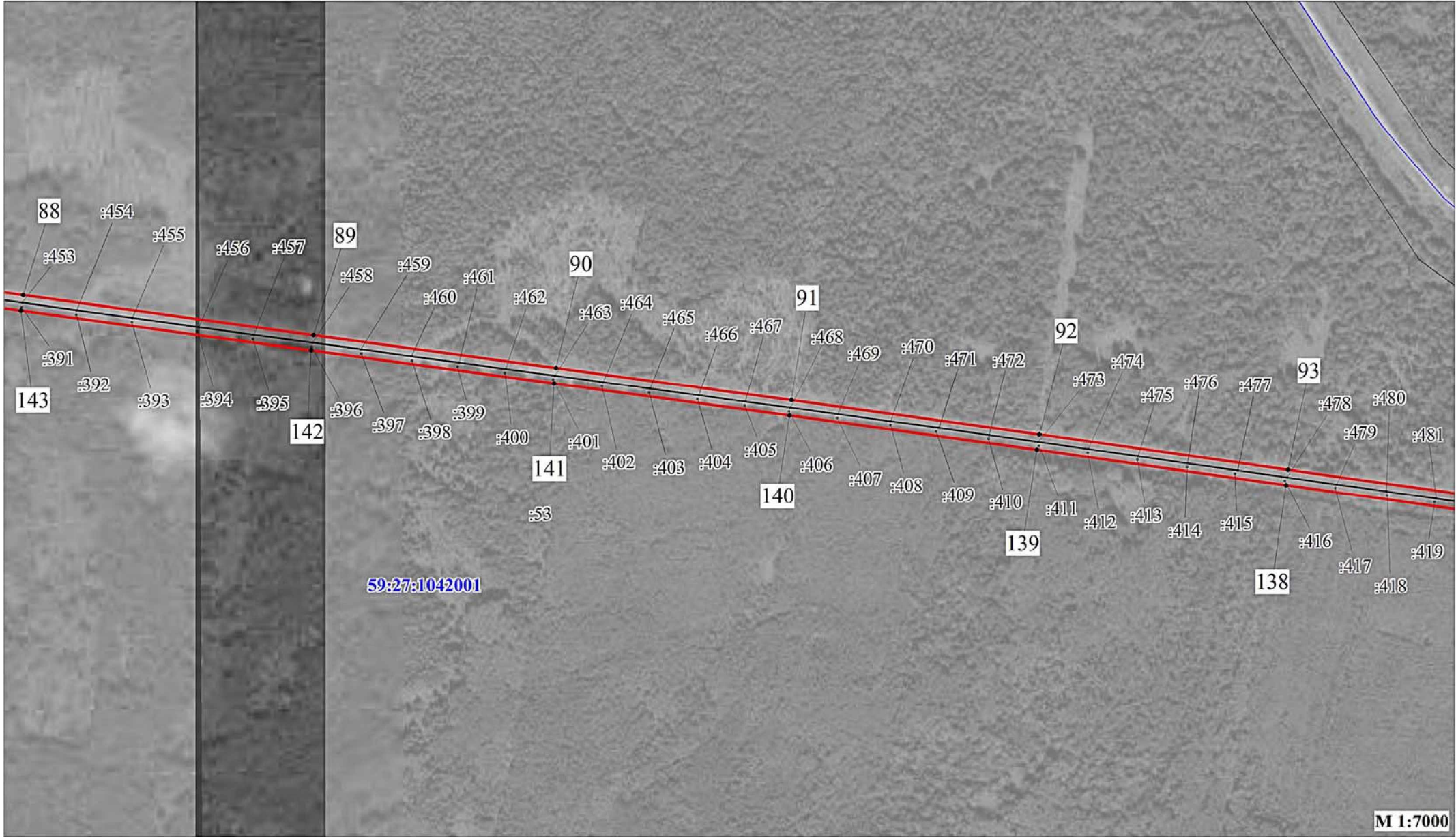

Условные обозначения:

- | | | | |
|--|--------------------------------|---|--|
|  | - границы публичного сервитута |  | - граница кадастрового квартала |
|  | - ось линии |  | - номер кадастрового квартала |
|  | - граница земельного участка |  | - характерная точка границы публичного сервитута |
|  | - номер земельного участка | | |

**Публичный сервитут
ВЛ-10 КВ №16 ПС Щ. ОЗЕРО**
Схема расположения границ публичного сервитута

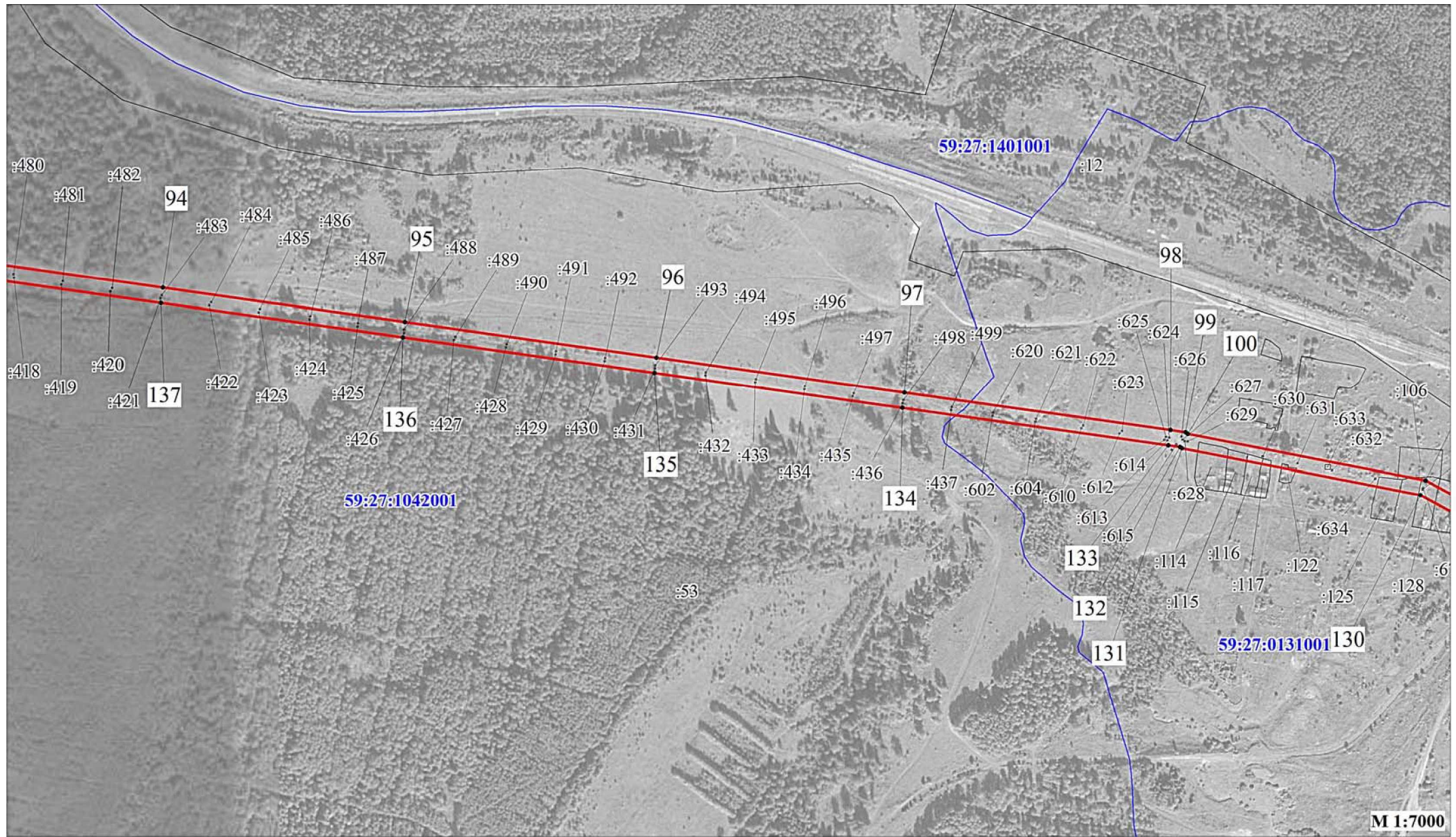





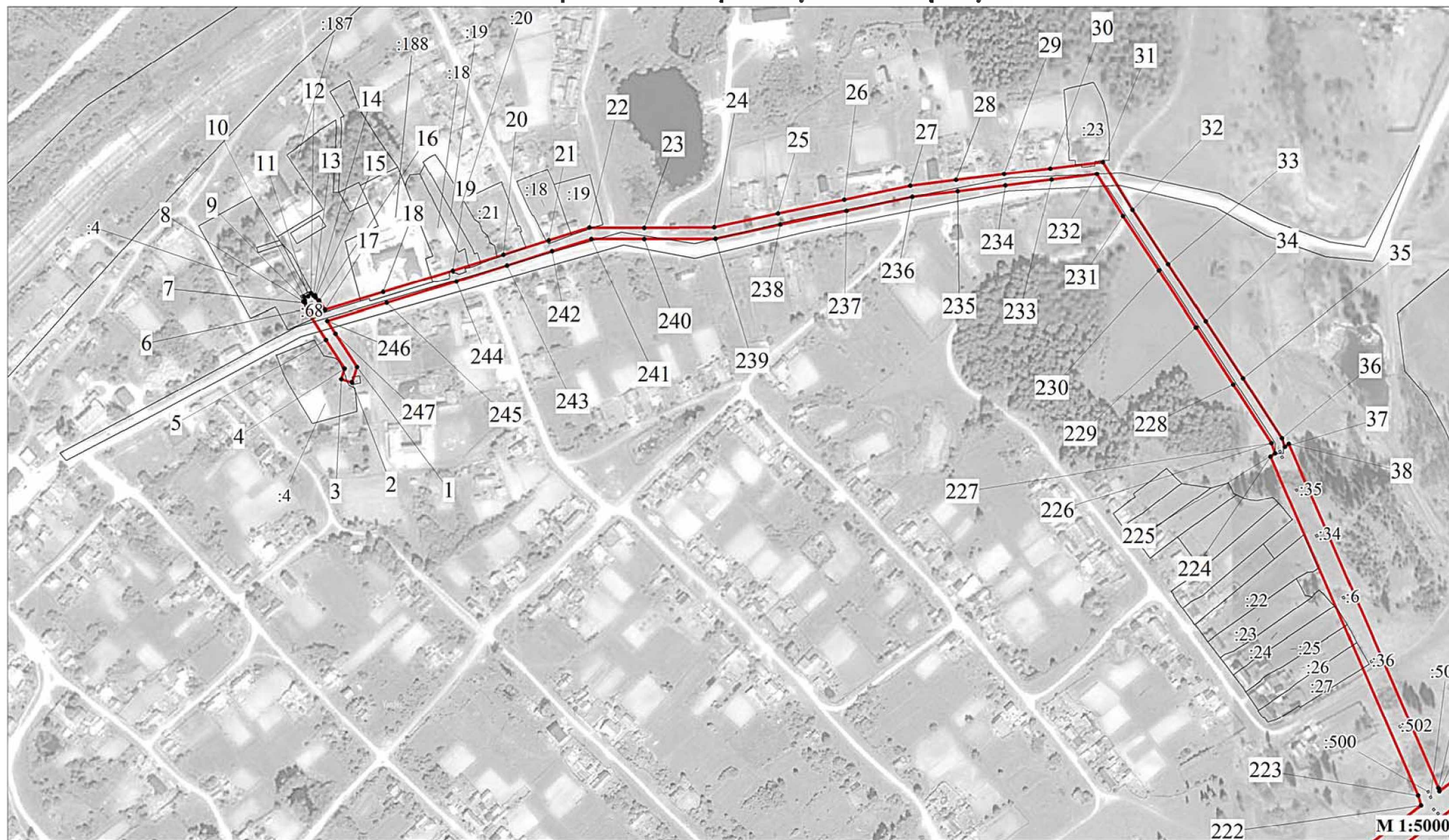

Условные обозначения:

- | | | | |
|--|--------------------------------|---|--|
|  | - границы публичного сервитута |  | - граница кадастрового квартала |
|  | - ось линии |  | - номер кадастрового квартала |
|  | - граница земельного участка |  | - характерная точка границы публичного сервитута |
|  | - номер земельного участка | | |

**Публичный сервитут
ВЛ-10 КВ №16 ПС Ц. ОЗЕРО**
Схема расположения границ публичного сервитута



Условные обозначения:

- | | | | |
|--|--------------------------------|---|--|
|  | - границы публичного сервитута |  | - граница кадастрового квартала |
|  | - ось линии |  | - номер кадастрового квартала |
|  | - граница земельного участка |  | - характерная точка границы публичного сервитута |
|  | - номер земельного участка | | |

М 1:5000

**ОПИСАНИЕ МЕСТОПОЛОЖЕНИЯ ГРАНИЦ ПУБЛИЧНОГО СЕРВИТУТА ПО ОБЪЕКТУ
ВЛ-10 КВ №16 ПС Ц. ОЗЕРО
ОКТЯБРЬСКИЙ, ОКТЯБРЬСКИЙ РАЙОН, ПЕРМСКИЙ КРАЙ
(наименование объекта)**

Сведения о местоположении границ объекта

1. Система координат МСК-59, зона 2

2. Сведения о характерных точках границ объекта

Обозначение характерных точек границ	Координаты, м		Метод определения координат и средняя квадратическая погрешность положения характерной точки (M_t), м	Описание закреплен ия точки
	X	Y		
1	2	3	4	5
1	346463.41	2255990.54	Геодезический метод; $M_t=0,1$	-
2	346448.30	2255985.63	Геодезический метод; $M_t=0,1$	-
3	346451.72	2255975.17	Геодезический метод; $M_t=0,1$	-
4	346461.82	2255978.46	Геодезический метод; $M_t=0,1$	-
5	346489.53	2255960.41	Геодезический метод; $M_t=0,1$	-
6	346519.29	2255940.81	Геодезический метод; $M_t=0,1$	-
7	346525.02	2255939.93	Геодезический метод; $M_t=0,1$	-
8	346526.40	2255938.35	Геодезический метод; $M_t=0,1$	-
9	346527.72	2255939.52	Геодезический метод; $M_t=0,1$	-
10	346530.86	2255939.04	Геодезический метод; $M_t=0,1$	-
11	346531.43	2255942.77	Геодезический метод; $M_t=0,1$	-
12	346534.67	2255945.61	Геодезический метод; $M_t=0,1$	-
13	346532.28	2255948.33	Геодезический метод; $M_t=0,1$	-
14	346532.53	2255949.92	Геодезический метод; $M_t=0,1$	-
15	346530.63	2255950.21	Геодезический метод; $M_t=0,1$	-
16	346527.53	2255953.73	Геодезический метод; $M_t=0,1$	-
17	346518.67	2255959.33	Геодезический метод; $M_t=0,1$	-
18	346536.05	2256016.03	Геодезический метод; $M_t=0,1$	-
19	346556.66	2256083.40	Геодезический метод; $M_t=0,1$	-
20	346572.16	2256132.58	Геодезический метод; $M_t=0,1$	-
21	346586.16	2256176.54	Геодезический метод; $M_t=0,1$	-
22	346598.37	2256215.83	Геодезический метод; $M_t=0,1$	-
23	346598.28	2256269.12	Геодезический метод; $M_t=0,1$	-
24	346598.84	2256337.04	Геодезический метод; $M_t=0,1$	-
25	346612.22	2256398.75	Геодезический метод; $M_t=0,1$	-
26	346625.41	2256463.20	Геодезический метод; $M_t=0,1$	-
27	346639.14	2256527.13	Геодезический метод; $M_t=0,1$	-
28	346644.76	2256571.60	Геодезический метод; $M_t=0,1$	-
29	346650.49	2256618.10	Геодезический метод; $M_t=0,1$	-
30	346656.17	2256662.54	Геодезический метод; $M_t=0,1$	-
31	346662.23	2256713.68	Геодезический метод; $M_t=0,1$	-
32	346615.61	2256742.77	Геодезический метод; $M_t=0,1$	-
33	346562.95	2256777.48	Геодезический метод; $M_t=0,1$	-
34	346507.74	2256813.67	Геодезический метод; $M_t=0,1$	-
35	346452.49	2256849.60	Геодезический метод; $M_t=0,1$	-
36	346394.05	2256887.46	Геодезический метод; $M_t=0,1$	-
37	346385.82	2256890.27	Геодезический метод; $M_t=0,1$	-
38	346388.51	2256894.11	Геодезический метод; $M_t=0,1$	-
39	346054.67	2257039.42	Геодезический метод; $M_t=0,1$	-
40	346051.64	2257040.36	Геодезический метод; $M_t=0,1$	-
41	346238.09	2257287.62	Геодезический метод; $M_t=0,1$	-
42	346416.54	2257524.28	Геодезический метод; $M_t=0,1$	-
43	346593.59	2257758.65	Геодезический метод; $M_t=0,1$	-
44	346673.02	2258211.65	Геодезический метод; $M_t=0,1$	-
45	346740.29	2258595.23	Геодезический метод; $M_t=0,1$	-
46	346802.49	2258949.96	Геодезический метод; $M_t=0,1$	-
47	346873.69	2259350.88	Геодезический метод; $M_t=0,1$	-
48	346906.64	2259535.32	Геодезический метод; $M_t=0,1$	-
49	346964.98	2259880.61	Геодезический метод; $M_t=0,1$	-
50	347032.99	2260283.21	Геодезический метод; $M_t=0,1$	-
51	347068.29	2260492.18	Геодезический метод; $M_t=0,1$	-
52	347012.12	2260759.53	Геодезический метод; $M_t=0,1$	-
53	346944.59	2261081.20	Геодезический метод; $M_t=0,1$	-

54	346941.97	2261280.24	Геодезический метод: Мt=0.1	-
55	346982.19	2261456.73	Геодезический метод: Мt=0.1	-
56	347085.38	2261576.65	Геодезический метод: Мt=0.1	-
57	347174.25	2261782.37	Геодезический метод: Мt=0.1	-
58	347165.21	2261809.81	Геодезический метод: Мt=0.1	-
59	347066.47	2262096.60	Геодезический метод: Мt=0.1	-
60	346984.18	2262335.70	Геодезический метод: Мt=0.1	-
61	346983.93	2262535.27	Геодезический метод: Мt=0.1	-
62	347038.91	2262896.31	Геодезический метод: Мt=0.1	-
63	347035.71	2262954.57	Геодезический метод: Мt=0.1	-
64	347023.21	2263194.22	Геодезический метод: Мt=0.1	-
65	347074.19	2263447.39	Геодезический метод: Мt=0.1	-
66	347133.99	2263744.43	Геодезический метод: Мt=0.1	-
67	347179.29	2263969.41	Геодезический метод: Мt=0.1	-
68	347035.95	2264193.13	Геодезический метод: Мt=0.1	-
69	346890.08	2264420.79	Геодезический метод: Мt=0.1	-
70	346735.53	2264662.00	Геодезический метод: Мt=0.1	-
71	346574.74	2264912.95	Геодезический метод: Мt=0.1	-
72	346485.67	2265217.35	Геодезический метод: Мt=0.1	-
73	346394.90	2265527.64	Геодезический метод: Мt=0.1	-
74	346416.14	2265836.90	Геодезический метод: Мt=0.1	-
75	346437.20	2266143.48	Геодезический метод: Мt=0.1	-
76	346459.03	2266461.32	Геодезический метод: Мt=0.1	-
77	346480.89	2266779.52	Геодезический метод: Мt=0.1	-
78	346497.80	2267025.64	Геодезический метод: Мt=0.1	-
79	346518.79	2267359.70	Геодезический метод: Мt=0.1	-
80	346537.32	2267654.29	Геодезический метод: Мt=0.1	-
81	346281.43	2267821.88	Геодезический метод: Мt=0.1	-
82	346062.59	2267965.21	Геодезический метод: Мt=0.1	-
83	345775.52	2268152.52	Геодезический метод: Мt=0.1	-
84	345738.84	2268430.65	Геодезический метод: Мt=0.1	-
85	345699.96	2268725.58	Геодезический метод: Мt=0.1	-
86	345662.17	2269012.33	Геодезический метод: Мt=0.1	-
87	345617.09	2269347.00	Геодезический метод: Мt=0.1	-
88	345570.48	2269688.24	Геодезический метод: Мt=0.1	-
89	345516.70	2270081.87	Геодезический метод: Мt=0.1	-
90	345471.71	2270411.07	Геодезический метод: Мt=0.1	-
91	345428.14	2270730.03	Геодезический метод: Мt=0.1	-
92	345381.53	2271066.14	Геодезический метод: Мt=0.1	-
93	345333.85	2271403.38	Геодезический метод: Мt=0.1	-
94	345286.23	2271740.14	Геодезический метод: Мt=0.1	-
95	345239.55	2272070.15	Геодезический метод: Мt=0.1	-
96	345191.10	2272412.55	Геодезический метод: Мt=0.1	-
97	345143.42	2272750.10	Геодезический метод: Мt=0.1	-
98	345092.09	2273112.90	Геодезический метод: Мt=0.1	-
99	345089.02	2273133.33	Геодезический метод: Мt=0.1	-
100	345087.12	2273136.29	Геодезический метод: Мt=0.1	-
101	345023.73	2273460.25	Геодезический метод: Мt=0.1	-
102	344930.92	2273631.86	Геодезический метод: Мt=0.1	-
103	344885.72	2273893.09	Геодезический метод: Мt=0.1	-
104	344870.34	2274021.81	Геодезический метод: Мt=0.1	-
105	344867.34	2274055.69	Геодезический метод: Мt=0.1	-
106	344853.79	2274182.75	Геодезический метод: Мt=0.1	-
107	344848.56	2274235.72	Геодезический метод: Мt=0.1	-
108	344832.78	2274256.64	Геодезический метод: Мt=0.1	-
109	344838.45	2274330.70	Геодезический метод: Мt=0.1	-
110	344847.96	2274411.13	Геодезический метод: Мt=0.1	-
111	344840.86	2274511.27	Геодезический метод: Мt=0.1	-
112	344928.48	2274517.97	Геодезический метод: Мt=0.1	-
113	344926.80	2274538.90	Геодезический метод: Мt=0.1	-
114	344818.44	2274530.62	Геодезический метод: Мt=0.1	-
115	344826.87	2274411.63	Геодезический метод: Мt=0.1	-
116	344818.69	2274342.34	Геодезический метод: Мt=0.1	-
117	344786.09	2274342.80	Геодезический метод: Мt=0.1	-
118	344790.17	2274322.19	Геодезический метод: Мt=0.1	-

119	344816.68	2274321.37	Геодезический метод: M _t =0.1	-
120	344811.24	2274250.33	Геодезический метод: M _t =0.1	-
121	344828.24	2274227.79	Геодезический метод: M _t =0.1	-
122	344832.90	2274180.61	Геодезический метод: M _t =0.1	-
123	344846.44	2274053.65	Геодезический метод: M _t =0.1	-
124	344849.45	2274019.63	Геодезический метод: M _t =0.1	-
125	344863.72	2273900.27	Геодезический метод: M _t =0.1	-
126	344713.71	2273874.88	Геодезический метод: M _t =0.1	-
127	344718.14	2273854.34	Геодезический метод: M _t =0.1	-
128	344866.77	2273879.48	Геодезический метод: M _t =0.1	-
129	344910.81	2273624.88	Геодезический метод: M _t =0.1	-
130	345003.73	2273453.09	Геодезический метод: M _t =0.1	-
131	345067.29	2273128.31	Геодезический метод: M _t =0.1	-
132	345068.93	2273125.76	Геодезический метод: M _t =0.1	-
133	345071.36	2273109.69	Геодезический метод: M _t =0.1	-
134	345122.63	2272747.17	Геодезический метод: M _t =0.1	-
135	345170.31	2272409.60	Геодезический метод: M _t =0.1	-
136	345218.76	2272067.22	Геодезический метод: M _t =0.1	-
137	345265.44	2271737.20	Геодезический метод: M _t =0.1	-
138	345313.06	2271400.44	Геодезический метод: M _t =0.1	-
139	345360.74	2271063.20	Геодезический метод: M _t =0.1	-
140	345407.33	2270727.18	Геодезический метод: M _t =0.1	-
141	345450.90	2270408.22	Геодезический метод: M _t =0.1	-
142	345495.89	2270079.03	Геодезический метод: M _t =0.1	-
143	345549.67	2269685.39	Геодезический метод: M _t =0.1	-
144	345596.28	2269344.15	Геодезический метод: M _t =0.1	-
145	345641.35	2269009.58	Геодезический метод: M _t =0.1	-
146	345679.14	2268722.84	Геодезический метод: M _t =0.1	-
147	345718.02	2268427.91	Геодезический метод: M _t =0.1	-
148	345755.96	2268140.21	Геодезический метод: M _t =0.1	-
149	346051.09	2267947.63	Геодезический метод: M _t =0.1	-
150	346269.92	2267804.32	Геодезический метод: M _t =0.1	-
151	346515.59	2267643.41	Геодезический метод: M _t =0.1	-
152	346497.83	2267361.02	Геодезический метод: M _t =0.1	-
153	346476.85	2267027.02	Геодезический метод: M _t =0.1	-
154	346459.94	2266780.96	Геодезический метод: M _t =0.1	-
155	346438.08	2266462.75	Геодезический метод: M _t =0.1	-
156	346416.25	2266144.93	Геодезический метод: M _t =0.1	-
157	346395.19	2265838.34	Геодезический метод: M _t =0.1	-
158	346373.69	2265525.34	Геодезический метод: M _t =0.1	-
159	346465.52	2265211.45	Геодезический метод: M _t =0.1	-
160	346555.43	2264904.15	Геодезический метод: M _t =0.1	-
161	346717.85	2264650.67	Геодезический метод: M _t =0.1	-
162	346872.40	2264409.46	Геодезический метод: M _t =0.1	-
163	347018.27	2264181.81	Геодезический метод: M _t =0.1	-
164	347157.03	2263965.23	Геодезический метод: M _t =0.1	-
165	347113.40	2263748.57	Геодезический метод: M _t =0.1	-
166	347053.60	2263451.53	Геодезический метод: M _t =0.1	-
167	347002.10	2263195.77	Геодезический метод: M _t =0.1	-
168	347014.74	2262953.46	Геодезический метод: M _t =0.1	-
169	347017.82	2262897.33	Геодезический метод: M _t =0.1	-
170	346962.93	2262536.85	Геодезический метод: M _t =0.1	-
171	346963.19	2262332.17	Геодезический метод: M _t =0.1	-
172	347046.61	2262089.77	Геодезический метод: M _t =0.1	-
173	347145.31	2261803.11	Геодезический метод: M _t =0.1	-
174	347151.81	2261783.37	Геодезический метод: M _t =0.1	-
175	347067.37	2261587.92	Геодезический метод: M _t =0.1	-
176	346962.87	2261466.48	Геодезический метод: M _t =0.1	-
177	346920.94	2261282.46	Геодезический метод: M _t =0.1	-
178	346923.62	2261078.88	Геодезический метод: M _t =0.1	-
179	346991.57	2260755.21	Геодезический метод: M _t =0.1	-
180	347046.92	2260491.75	Геодезический метод: M _t =0.1	-
181	347012.28	2260286.71	Геодезический метод: M _t =0.1	-
182	346944.27	2259884.11	Геодезический метод: M _t =0.1	-
183	346885.95	2259538.92	Геодезический метод: M _t =0.1	-

184	346853.02	2259354.57	Геодезический метод: $Mt=0.1$	-
185	346781.81	2258953.59	Геодезический метод: $Mt=0.1$	-
186	346719.61	2258598.86	Геодезический метод: $Mt=0.1$	-
187	346652.34	2258215.28	Геодезический метод: $Mt=0.1$	-
188	346573.78	2257767.27	Геодезический метод: $Mt=0.1$	-
189	346399.77	2257536.92	Геодезический метод: $Mt=0.1$	-
190	346221.32	2257300.25	Геодезический метод: $Mt=0.1$	-
191	346025.90	2257041.13	Геодезический метод: $Mt=0.1$	-
192	345985.00	2256987.44	Геодезический метод: $Mt=0.1$	-
193	345805.47	2256751.30	Геодезический метод: $Mt=0.1$	-
194	345626.00	2256515.07	Геодезический метод: $Mt=0.1$	-
195	345416.93	2256417.50	Геодезический метод: $Mt=0.1$	-
196	345242.65	2256336.09	Геодезический метод: $Mt=0.1$	-
197	345030.97	2255982.41	Геодезический метод: $Mt=0.1$	-
198	344875.80	2255723.88	Геодезический метод: $Mt=0.1$	-
199	344720.48	2255465.15	Геодезический метод: $Mt=0.1$	-
200	345234.82	2255187.71	Геодезический метод: $Mt=0.1$	-
201	345284.77	2255163.35	Геодезический метод: $Mt=0.1$	-
202	345450.09	2255186.33	Геодезический метод: $Mt=0.1$	-
203	345496.49	2255169.25	Геодезический метод: $Mt=0.1$	-
204	345538.10	2255154.15	Геодезический метод: $Mt=0.1$	-
205	345589.61	2255134.79	Геодезический метод: $Mt=0.1$	-
206	345639.25	2255118.34	Геодезический метод: $Mt=0.1$	-
207	345655.31	2255135.11	Геодезический метод: $Mt=0.1$	-
208	345596.61	2255154.59	Геодезический метод: $Mt=0.1$	-
209	345545.38	2255173.85	Геодезический метод: $Mt=0.1$	-
210	345503.70	2255188.97	Геодезический метод: $Mt=0.1$	-
211	345452.41	2255207.85	Геодезический метод: $Mt=0.1$	-
212	345288.22	2255185.03	Геодезический метод: $Mt=0.1$	-
213	345244.41	2255206.40	Геодезический метод: $Mt=0.1$	-
214	344749.80	2255473.19	Геодезический метод: $Mt=0.1$	-
215	344893.80	2255713.07	Геодезический метод: $Mt=0.1$	-
216	345048.99	2255971.62	Геодезический метод: $Mt=0.1$	-
217	345257.38	2256319.80	Геодезический метод: $Mt=0.1$	-
218	345425.80	2256398.47	Геодезический метод: $Mt=0.1$	-
219	345639.60	2256498.25	Геодезический метод: $Mt=0.1$	-
220	345822.19	2256738.60	Геодезический метод: $Mt=0.1$	-
221	346001.70	2256974.71	Геодезический метод: $Mt=0.1$	-
222	346038.17	2257022.57	Геодезический метод: $Mt=0.1$	-
223	346047.33	2257019.71	Геодезический метод: $Mt=0.1$	-
224	346376.19	2256876.53	Геодезический метод: $Mt=0.1$	-
225	346379.24	2256880.88	Геодезический метод: $Mt=0.1$	-
226	346389.21	2256877.50	Геодезический метод: $Mt=0.1$	-
227	346389.21	2256877.48	Геодезический метод: $Mt=0.1$	-
228	346446.51	2256840.38	Геодезический метод: $Mt=0.1$	-
229	346501.73	2256804.44	Геодезический метод: $Mt=0.1$	-
230	346556.91	2256768.29	Геодезический метод: $Mt=0.1$	-
231	346609.67	2256733.51	Геодезический метод: $Mt=0.1$	-
232	346650.49	2256708.04	Геодезический метод: $Mt=0.1$	-
233	346645.24	2256663.83	Геодезический метод: $Mt=0.1$	-
234	346639.59	2256619.50	Геодезический метод: $Mt=0.1$	-
235	346633.83	2256572.96	Геодезический метод: $Mt=0.1$	-
236	346628.29	2256528.98	Геодезический метод: $Mt=0.1$	-
237	346614.67	2256465.50	Геодезический метод: $Mt=0.1$	-
238	346601.46	2256401.04	Геодезический метод: $Mt=0.1$	-
239	346587.86	2256338.27	Геодезический метод: $Mt=0.1$	-
240	346587.28	2256269.19	Геодезический метод: $Mt=0.1$	-
241	346587.36	2256217.49	Геодезический метод: $Mt=0.1$	-
242	346575.65	2256179.81	Геодезический метод: $Mt=0.1$	-
243	346561.67	2256135.92	Геодезический метод: $Mt=0.1$	-
244	346546.17	2256086.71	Геодезический метод: $Mt=0.1$	-
245	346525.53	2256019.25	Геодезический метод: $Mt=0.1$	-
246	346507.84	2255961.53	Геодезический метод: $Mt=0.1$	-
247	346495.54	2255969.63	Геодезический метод: $Mt=0.1$	-
1	346463.41	2255990.54	Геодезический метод: $Mt=0.1$	-