



АДМИНИСТРАЦИЯ ОКТЯБРЬСКОГО ГОРОДСКОГО ОКРУГА
ПЕРМСКОГО КРАЯ

ПОСТАНОВЛЕНИЕ

11.02.2022

№ 83-266-01-05

**Об установлении публичного сервитута
в целях размещения объекта
электросетевого хозяйства – ВЛ-10кВ
№ 14 ПС Октябрьская на части
земельных участков**

В соответствии со ст. 23, гл. V.7 Земельного кодекса Российской Федерации, Федеральным законом от 25 октября 2001 г. № 137-ФЗ «О введении в действие Земельного кодекса Российской Федерации», Уставом Октябрьского городского округа Пермского края, на основании ходатайства открытого акционерного общества «Межрегиональная распределительная сетевая компания Урала» (ИНН 6671163413, ОГРН 1056604000970) (далее - ОАО «МРСК Урала») от 23.11.2021 г. (вх. № 761 от 07.12.2021 г.), Администрация Октябрьского городского округа **ПОСТАНОВЛЯЕТ:**

1. Установить публичный сервитут общей площадью 595185 кв. м., в том числе:

1.1. на части земельных участков, согласно приложения 1 к настоящему постановлению;

1.2. на земли общего пользования в кадастровых кварталах 59:27:0111001, 59:27:0121001, 59:27:1401001, 59:27:0601001, 59:27:1421001, 59:27:1021001, 59:27:2111001, 59:27:0041040, 59:27:0041043, 59:27:1441002, 59:27:0011016, 59:27:0011004, 59:27:0611001, 59:27:0631001 площадью 452458 кв.м.

Цель: для размещения объекта электросетевого хозяйства - ВЛ-10 кВ №14 ПС Октябрьская. Срок: 49 лет (сорок девять лет).

2. Утвердить границы публичного сервитута земельных участков, указанных в приложении 1 к настоящему постановлению согласно прилагаемой схеме расположения границ публичного сервитута (приложение 2).

3. Срок, в течение которого использование указанных земельных участков в соответствии с их разрешенным использованием будет невозможно или существенно затруднено в связи с осуществлением сервитута – не установлен.

4. Определить, что график проведения работ при осуществлении деятельности, для обеспечения которой установлен публичный сервитут в отношении земельных участков, находящихся в государственной или муниципальной собственности и не предоставленных гражданам или юридическим лицам, при необходимости, устанавливается ОАО «Межрегиональная распределительная сетевая компания Урала» ежегодно с 1 января по 31 декабря, с предоставлением сведений об утверждении графика в Администрацию Октябрьского городского округа.

5. Порядок установления зон с особыми условиями использования территорий и содержание ограничений прав на земельные участки в границах таких зон установлен Постановлением Правительства РФ от 24.02.2009 г. № 160 «О порядке установления охранных зон объектов электросетевого хозяйства и особых условий использования земельных участков,



расположенных в границах таких зон».

6. Плата за публичный сервитут не устанавливается в соответствии с ч. 4 ст. 3.6 Федерального закона от 25.10.2001 года № 137-ФЗ «О введении в действие Земельного кодекса Российской Федерации».

7. ОАО «МРСК Урала» обеспечить приведение земельных участков, указанных в приложении 1 к постановлению, в состояние, пригодное для их использования в соответствии с видом разрешенного использования, в сроки, предусмотренные пунктом 8 статьи 39.50 Земельного кодекса Российской Федерации.

8. ОАО «МРСК Урала» в отношении земельных участков, указанных в приложении 1 к постановлению, в соответствии с пунктом 6 статьи 3.6 Федерального закона от 25.10.2001 N 137-ФЗ "О введении в действие Земельного кодекса Российской Федерации" заключить соглашения об осуществлении публичного сервитута в порядке, предусмотренном статьей 39.47 Земельного кодекса Российской Федерации.

9. Комитету земельно-имущественных отношений и градостроительной деятельности администрации Октябрьского городского округа Пермского края в течение 5 рабочих дней со дня подписания настоящего постановления:

- направить настоящее постановление правообладателям земельных участков, указанных в приложении 1 к настоящему постановлению;

- направить настоящее постановление в Управление Федеральной службы государственной регистрации, кадастра и картографии по Пермскому краю для внесения в Единый государственный реестр недвижимости;

- направить настоящее постановление в ОАО «МРСК Урала», а также сведения о лицах, являющихся правообладателями земельных участков, способе связи с ними, копию документов, подтверждающих право указанных лиц на земельные участки;

- обратиться в Управление Росреестра по Пермскому краю для государственной регистрации прекращения права аренды по договорам аренды №35/000-11 от 04.08.2011 г., № 106/000-13 от 07.10.2013 г., № 82/000-11 от 16.08.2011 г. на земельные участки, согласно приложения 3 к настоящему постановлению.

10. Публичный сервитут считается установленным со дня внесения сведений о нем в Единый государственный реестр недвижимости.

11. Постановление вступает в силу со дня обнародования и подлежит размещению на официальном сайте.

12. Контроль за исполнением постановления возложить на председателя Комитета земельно-имущественных отношений и градостроительной деятельности администрации Октябрьского городского округа Пермского края Н.С. Кулигину.

Глава городского округа –
глава администрации Октябрьского
городского округа

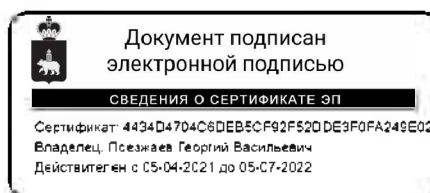

Г.В. Поезжаев



Приложение 1
к постановлению Администрации Октябрьского
городского округа Пермского края
от 00.02.2022 № -266-01-05

Кадастровые номера земельных участков, в отношении которых испрашивается публичный сервитут и границы которых в установленном порядке внесены в ЕГРН и их площади, кв.м.:					
59:27:1421001:567	4	КВ.М	59:27:0611001:133	4	КВ.М
59:27:1421001:568	4	КВ.М	59:27:0611001:134	4	КВ.М
59:27:1421001:569	4	КВ.М	59:27:0611001:135	4	КВ.М
59:27:1421001:570	4	КВ.М	59:27:0611001:136	4	КВ.М
59:27:1421001:571	4	КВ.М	59:27:0611001:137	4	КВ.М
59:27:1421001:572	4	КВ.М	59:27:0611001:138	4	КВ.М
59:27:1421001:573	4	КВ.М	59:27:0611001:139	4	КВ.М
59:27:1421001:574	4	КВ.М	59:27:0611001:141	4	КВ.М
59:27:1421001:575	4	КВ.М	59:27:0611001:143	4	КВ.М
59:27:1421001:576	4	КВ.М	59:27:0611001:144	4	КВ.М
59:27:1421001:577	4	КВ.М	59:27:0611001:145	4	КВ.М
59:27:1421001:578	4	КВ.М	59:27:0611001:146	0,01	КВ.М
59:27:1421001:579	4	КВ.М	59:27:0611001:147	4	КВ.М
59:27:1421001:580	4	КВ.М	59:27:0611001:148	4	КВ.М
59:27:1421001:581	4	КВ.М	59:27:0611001:149	4	КВ.М
59:27:1421001:582	4	КВ.М	59:27:0611001:150	4	КВ.М
59:27:1421001:583	4	КВ.М	59:27:0611001:151	4	КВ.М
59:27:1421001:584	4	КВ.М	59:27:0611001:152	4	КВ.М
59:27:1421001:585	4	КВ.М	59:27:0611001:153	4	КВ.М
59:27:1421001:588	4	КВ.М	59:27:0611001:155	4	КВ.М
59:27:1421001:589	4	КВ.М	59:27:0611001:156	4	КВ.М
59:27:1421001:590	4	КВ.М	59:27:0611001:366	11	КВ.М
59:27:1421001:591	4	КВ.М	59:27:0611001:64	197	КВ.М
59:27:1421001:592	4	КВ.М	59:27:0611001:72	72	КВ.М
59:27:1421001:593	4	КВ.М	59:27:0631001:39	4	КВ.М
59:27:1421001:594	4	КВ.М	59:27:0631001:40	4	КВ.М
59:27:1421001:595	4	КВ.М	59:27:0631001:41	4	КВ.М
59:27:1421001:596	4	КВ.М	59:27:0631001:42	4	КВ.М
59:27:1421001:597	4	КВ.М	59:27:0631001:43	4	КВ.М
59:27:1421001:598	4	КВ.М	59:27:0631001:44	4	КВ.М
59:27:1421001:599	4	КВ.М	59:27:0631001:46	4	КВ.М
59:27:1421001:614	4	КВ.М	59:27:0000000:208	7	КВ.М
59:27:1421001:615	4	КВ.М	59:27:1021001:846	4	КВ.М
59:27:1421001:616	4	КВ.М	59:27:0111001:351	3	КВ.М
59:27:1421001:617	4	КВ.М	59:27:0111001:350	3	КВ.М
59:27:1421001:618	4	КВ.М	59:27:0111001:349	3	КВ.М
59:27:1421001:619	4	КВ.М	59:27:0111001:348	4	КВ.М
59:27:1421001:620	4	КВ.М	59:27:0111001:347	2	КВ.М
59:27:1421001:621	4	КВ.М	59:27:0111001:346	3	КВ.М
59:27:1421001:622	4	КВ.М	59:27:0111001:345	3	КВ.М
59:27:1421001:623	4	КВ.М	59:27:0111001:344	3	КВ.М



59:27:1421001:624	4	KB.M	59:27:0111001:343	2	KB.M
59:27:1421001:625	4	KB.M	59:27:0111001:337	4	KB.M
59:27:1421001:626	4	KB.M	59:27:0111001:336	4	KB.M
59:27:1421001:627	4	KB.M	59:27:0111001:331	4	KB.M
59:27:1421001:628	4	KB.M	59:27:0111001:329	4	KB.M
59:27:1421001:629	4	KB.M	59:27:0111001:328	4	KB.M
59:27:1421001:630	4	KB.M	59:27:0111001:327	4	KB.M
59:27:1421001:631	4	KB.M	59:27:0111001:326	4	KB.M
59:27:1421001:632	4	KB.M	59:27:0111001:322	4	KB.M
59:27:1421001:633	4	KB.M	59:27:0111001:321	4	KB.M
59:27:1421001:634	4	KB.M	59:27:0111001:320	4	KB.M
59:27:1421001:635	4	KB.M	59:27:0111001:319	4	KB.M
59:27:1421001:636	4	KB.M	59:27:0111001:318	4	KB.M
59:27:0011004:167	4	KB.M	59:27:0111001:317	4	KB.M
59:27:0011004:168	4	KB.M	59:27:0111001:316	4	KB.M
59:27:0011004:169	4	KB.M	59:27:0111001:315	4	KB.M
59:27:1421001:425	0,05	KB.M	59:27:0111001:314	4	KB.M
59:27:1421001:424	0,05	KB.M	59:27:0111001:313	4	KB.M
59:27:1421001:423	0,05	KB.M	59:27:0111001:312	4	KB.M
59:27:0011004:170	4	KB.M	59:27:0111001:309	4	KB.M
59:27:0011004:171	4	KB.M	59:27:0111001:305	1072	KB.M
59:27:0011004:172	4	KB.M	59:27:0111001:265	1	KB.M
59:27:1421001:422	0,05	KB.M	59:27:0111001:254	70	KB.M
59:27:0041043:42	1	KB.M	59:27:0111001:253	16	KB.M
59:27:0041043:40	0,05	KB.M	59:27:0111001:21	35	KB.M
59:27:0041043:39	1	KB.M	59:27:0111001:17	434	KB.M
59:27:0041043:38	1	KB.M	59:27:0111001:14	24	KB.M
59:27:0041043:37	0,00	KB.M	59:27:0111001:1	266	KB.M
59:27:0041043:5	484	KB.M	59:27:0041044:23	1	KB.M
59:27:0041043:29	24	KB.M	59:27:0041044:22	0,05	KB.M
59:27:0041043:20	272	KB.M	59:27:1421001:438	0,05	KB.M
59:27:0041043:19	87	KB.M	59:27:1421001:437	0,05	KB.M
59:27:1421001:418	139	KB.M	59:27:1421001:467	3	KB.M
59:27:1421001:316	1003	KB.M	59:27:1421001:436	0	KB.M
59:27:1441002:449	4	KB.M	59:27:1421001:435	1	KB.M
59:27:1441002:450	4	KB.M	59:27:1421001:434	0,05	KB.M
59:27:1441002:451	4	KB.M	59:27:1421001:433	0,05	KB.M
59:27:1441002:452	4	KB.M	59:27:1421001:432	0,05	KB.M
59:27:1441002:453	4	KB.M	59:27:1421001:431	0,05	KB.M
59:27:1441002:454	4	KB.M	59:27:1421001:430	0,05	KB.M
59:27:0011004:173	4	KB.M	59:27:1421001:429	0,05	KB.M
59:27:0011004:174	4	KB.M	59:27:1421001:428	0,05	KB.M
59:27:0011004:175	4	KB.M	59:27:1421001:426	0,05	KB.M
59:27:0011004:176	4	KB.M	59:27:0011004:257	0,20	KB.M
59:27:0011004:177	4	KB.M	59:27:0011004:264	4	KB.M
59:27:0011004:178	4	KB.M	59:27:0011004:265	4	KB.M



59:27:0011004:179	4	KB.M	59:27:0011004:266	4	KB.M
59:27:0011004:180	4	KB.M	59:27:0011004:267	4	KB.M
59:27:0011004:181	4	KB.M	59:27:0011004:268	4	KB.M
59:27:0011004:182	4	KB.M	59:27:0011004:269	4	KB.M
59:27:0011004:183	4	KB.M	59:27:0011004:270	4	KB.M
59:27:0011004:184	4	KB.M	59:27:0011004:272	4	KB.M
59:27:0011004:185	4	KB.M	59:27:0011004:273	4	KB.M
59:27:0011004:186	4	KB.M	59:27:0011004:274	4	KB.M
59:27:0011004:187	4	KB.M	59:27:0011004:275	4	KB.M
59:27:0011004:188	4	KB.M	59:27:0011004:276	4	KB.M
59:27:0011004:189	4	KB.M	59:27:0011004:277	4	KB.M
59:27:0011004:190	4	KB.M	59:27:0011004:278	4	KB.M
59:27:0011004:191	4	KB.M	59:27:0011004:279	4	KB.M
59:27:0011004:192	4	KB.M	59:27:0011016:34	4	KB.M
59:27:0011004:193	4	KB.M	59:27:0011016:35	4	KB.M
59:27:0011004:194	4	KB.M	59:27:0011016:36	4	KB.M
59:27:0011004:195	4	KB.M	59:27:0011016:37	4	KB.M
59:27:0011004:200	4	KB.M	59:27:0011016:46	4	KB.M
59:27:0011004:201	2	KB.M	59:27:0011016:48	1	KB.M
59:27:0011004:202	3	KB.M	59:27:0121001:100	4	KB.M
59:27:0011004:203	2	KB.M	59:27:0121001:101	4	KB.M
59:27:0011004:204	2	KB.M	59:27:0121001:102	4	KB.M
59:27:0011004:205	2	KB.M	59:27:0121001:103	4	KB.M
59:27:0011004:206	0,20	KB.M	59:27:0121001:104	4	KB.M
59:27:0011004:207	0,38	KB.M	59:27:0121001:105	4	KB.M
59:27:0011004:208	1	KB.M	59:27:0121001:106	4	KB.M
59:27:0011004:209	0,14	KB.M	59:27:0121001:107	4	KB.M
59:27:0011004:226	4	KB.M	59:27:0121001:108	4	KB.M
59:27:0011004:227	4	KB.M	59:27:0121001:122	2	KB.M
59:27:0011004:228	4	KB.M	59:27:1401001:808	4	KB.M
59:27:0011004:229	4	KB.M	59:27:0121001:124	2	KB.M
59:27:0011004:230	4	KB.M	59:27:0121001:125	2	KB.M
59:27:0011004:248	0,14	KB.M	59:27:0121001:126	2	KB.M
59:27:0011004:249	0,11	KB.M	59:27:0121001:127	2	KB.M
59:27:0011004:251	0,41	KB.M	59:27:0121001:128	2	KB.M
59:27:0011004:252	1	KB.M	59:27:0121001:129	2	KB.M
59:27:1441002:455	4	KB.M	59:27:0121001:130	2	KB.M
59:27:1441002:456	4	KB.M	59:27:0121001:131	2	KB.M
59:27:1441002:457	4	KB.M	59:27:0121001:132	2	KB.M
59:27:1441002:458	4	KB.M	59:27:0121001:133	2	KB.M
59:27:1441002:459	4	KB.M	59:27:0121001:134	2	KB.M
59:27:1441002:460	4	KB.M	59:27:1401001:809	4	KB.M
59:27:1441002:461	4	KB.M	59:27:0121001:297	4	KB.M
59:27:1441002:462	4	KB.M	59:27:0121001:88	4	KB.M
59:27:1441002:470	4	KB.M	59:27:0121001:89	4	KB.M
59:27:1441002:471	4	KB.M	59:27:0121001:90	4	KB.M



59:27:1441002:472	4	KB.M	59:27:0121001:91	4	KB.M
59:27:1441002:473	4	KB.M	59:27:0121001:92	4	KB.M
59:27:1441002:474	4	KB.M	59:27:0121001:93	4	KB.M
59:27:1441002:475	4	KB.M	59:27:0121001:94	4	KB.M
59:27:1441002:476	4	KB.M	59:27:0121001:95	4	KB.M
59:27:1441002:477	4	KB.M	59:27:1401001:810	4	KB.M
59:27:1441002:478	4	KB.M	59:27:1401001:811	4	KB.M
59:27:1441002:479	4	KB.M	59:27:1401001:812	4	KB.M
59:27:1441002:480	4	KB.M	59:27:1401001:813	4	KB.M
59:27:1441002:481	4	KB.M	59:27:1401001:814	4	KB.M
59:27:1441002:482	4	KB.M	59:27:1401001:815	4	KB.M
59:27:1441002:483	4	KB.M	59:27:1401001:832	4	KB.M
59:27:1441002:484	4	KB.M	59:27:1401001:833	4	KB.M
59:27:1441002:485	4	KB.M	59:27:1401001:834	4	KB.M
59:27:1441002:486	4	KB.M	59:27:1401001:838	4	KB.M
59:27:1441002:498	4	KB.M	59:27:1401001:839	4	KB.M
59:27:1441002:499	4	KB.M	59:27:1401001:840	4	KB.M
59:27:1441002:500	4	KB.M	59:27:1401001:440	647	KB.M
59:27:1441002:501	4	KB.M	59:27:1421001:1084	87	KB.M
59:27:1441002:502	4	KB.M	59:27:1421001:1223	3642	KB.M
59:27:1441002:503	4	KB.M	59:27:1421001:1232	34	KB.M
59:27:1441002:504	4	KB.M	59:27:1421001:1240	5304	KB.M
59:27:1441002:511	675	KB.M	59:27:1421001:439	1	KB.M
59:27:1421001:692	4	KB.M	59:27:1421001:459	48	KB.M
59:27:1421001:693	4	KB.M	59:27:1421001:464	5	KB.M
59:27:1421001:694	4	KB.M	59:27:1421001:465	5	KB.M
59:27:1421001:695	4	KB.M	59:27:1421001:466	5	KB.M
59:27:1421001:696	4	KB.M	59:27:1421001:537	4	KB.M
59:27:1421001:697	4	KB.M	59:27:1421001:538	4	KB.M
59:27:1421001:698	4	KB.M	59:27:1421001:539	4	KB.M
59:27:1421001:699	4	KB.M	59:27:1421001:540	4	KB.M
59:27:1421001:700	4	KB.M	59:27:1421001:541	4	KB.M
59:27:1421001:701	4	KB.M	59:27:1421001:542	4	KB.M
59:27:1421001:702	4	KB.M	59:27:1421001:543	4	KB.M
59:27:1421001:703	4	KB.M	59:27:1421001:544	4	KB.M
59:27:1421001:704	4	KB.M	59:27:1421001:545	4	KB.M
59:27:1421001:705	4	KB.M	59:27:1421001:546	4	KB.M
59:27:1421001:706	4	KB.M	59:27:1421001:547	4	KB.M
59:27:1421001:707	4	KB.M	59:27:1421001:548	4	KB.M
59:27:1421001:708	4	KB.M	59:27:1421001:549	4	KB.M
59:27:1421001:709	4	KB.M	59:27:1421001:550	4	KB.M
59:27:1421002:2	7417	KB.M	59:27:1421001:551	4	KB.M
59:27:1441002:229	4	KB.M	59:27:1421001:552	4	KB.M
59:27:1441002:230	4	KB.M	59:27:1421001:553	4	KB.M
59:27:1441002:231	4	KB.M	59:27:1421001:554	4	KB.M
59:27:1441002:232	4	KB.M	59:27:1421001:555	4	KB.M



59:27:1441002:233	4	KB.M	59:27:1421001:556	4	KB.M
59:27:1441002:234	4	KB.M	59:27:1421001:557	4	KB.M
59:27:1441002:235	4	KB.M	59:27:1421001:558	4	KB.M
59:27:1441002:236	4	KB.M	59:27:1421001:559	4	KB.M
59:27:1441002:237	4	KB.M	59:27:1421001:560	4	KB.M
59:27:1441002:238	4	KB.M	59:27:1421001:561	4	KB.M
59:27:1441002:239	4	KB.M	59:27:1421001:562	4	KB.M
59:27:1441002:240	4	KB.M	59:27:1421001:563	4	KB.M
59:27:1441002:241	4	KB.M	59:27:1421001:564	4	KB.M
59:27:1441002:242	4	KB.M	59:27:1421001:565	4	KB.M
59:27:1441002:243	4	KB.M	59:27:1421001:566	4	KB.M
59:27:1441002:244	4	KB.M	59:27:0631001:47	4	KB.M
59:27:1441002:245	4	KB.M	59:27:0631001:48	4	KB.M
59:27:1441002:246	4	KB.M	59:27:0631001:49	4	KB.M
59:27:1441002:247	4	KB.M	59:27:0631001:50	4	KB.M
59:27:1441002:248	4	KB.M	59:27:0631001:51	4	KB.M
59:27:1441002:249	4	KB.M	59:27:0631001:52	4	KB.M
59:27:1441002:250	4	KB.M	59:27:0631001:53	4	KB.M
59:27:1441002:251	4	KB.M	59:27:0631001:54	4	KB.M
59:27:1441002:252	4	KB.M	59:27:0631001:55	4	KB.M
59:27:1441002:253	4	KB.M	59:27:0631001:56	4	KB.M
59:27:1441002:254	4	KB.M	59:27:0631001:57	4	KB.M
59:27:1441002:255	4	KB.M	59:27:1022001:670	4	KB.M
59:27:1441002:256	4	KB.M	59:27:1071001:100	4	KB.M
59:27:1441002:257	4	KB.M	59:27:1071001:101	4	KB.M
59:27:1441002:258	4	KB.M	59:27:1071001:102	4	KB.M
59:27:1441002:259	4	KB.M	59:27:1071001:103	4	KB.M
59:27:1441002:267	4	KB.M	59:27:1071001:104	4	KB.M
59:27:1441002:268	4	KB.M	59:27:1071001:105	4	KB.M
59:27:1401001:1252	4	KB.M	59:27:1071001:89	4	KB.M
59:27:1401001:1253	4	KB.M	59:27:1071001:90	4	KB.M
59:27:1401001:1254	4	KB.M	59:27:1071001:91	4	KB.M
59:27:1401001:1255	4	KB.M	59:27:1071001:92	4	KB.M
59:27:1401001:1256	4	KB.M	59:27:1071001:93	4	KB.M
59:27:1401001:1257	4	KB.M	59:27:1071001:94	4	KB.M
59:27:1401001:1258	4	KB.M	59:27:1071001:95	4	KB.M
59:27:1401001:1500	12766	KB.M	59:27:1071001:96	4	KB.M
59:27:1401001:187	4	KB.M	59:27:1071001:97	4	KB.M
59:27:1401001:188	4	KB.M	59:27:1071001:98	4	KB.M
59:27:1401001:189	4	KB.M	59:27:1071001:99	4	KB.M
59:27:1401001:190	4	KB.M	59:27:1441002:211	4	KB.M
59:27:1401001:191	4	KB.M	59:27:1441002:212	4	KB.M
59:27:1401001:192	4	KB.M	59:27:1441002:213	4	KB.M
59:27:1401001:193	4	KB.M	59:27:1441002:214	4	KB.M
59:27:1401001:195	4	KB.M	59:27:1441002:215	4	KB.M
59:27:1401001:196	4	KB.M	59:27:1441002:216	4	KB.M



59:27:1401001:738	4	KB.M	59:27:1441002:217	4	KB.M
59:27:1401001:739	4	KB.M	59:27:1441002:218	4	KB.M
59:27:1401001:740	4	KB.M	59:27:1441002:219	4	KB.M
59:27:1401001:741	4	KB.M	59:27:1441002:220	4	KB.M
59:27:1401001:752	4	KB.M	59:27:1441002:221	4	KB.M
59:27:1401001:757	4	KB.M	59:27:1441002:222	4	KB.M
59:27:1401001:758	4	KB.M	59:27:1441002:223	4	KB.M
59:27:1401001:759	4	KB.M	59:27:1441002:224	4	KB.M
59:27:1401001:760	4	KB.M	59:27:1441002:225	4	KB.M
59:27:1401001:761	4	KB.M	59:27:1441002:226	4	KB.M
59:27:1401001:762	4	KB.M	59:27:1441002:227	4	KB.M
59:27:1401001:763	4	KB.M	59:27:1441002:228	4	KB.M
59:27:1401001:764	4	KB.M	59:27:1401001:1046	1803	KB.M
59:27:1401001:765	4	KB.M	59:27:1401001:1051	1893	KB.M
59:27:1401001:766	4	KB.M	59:27:1401001:1078	4020	KB.M
59:27:1401001:767	4	KB.M	59:27:1401001:1090	666	KB.M
59:27:1401001:781	4	KB.M	59:27:1401001:1250	4	KB.M
59:27:1401001:782	4	KB.M	59:27:1401001:1251	4	KB.M
59:27:1401001:783	4	KB.M	59:27:1401001:799	4	KB.M
59:27:1401001:784	4	KB.M	59:27:1401001:816	4	KB.M
59:27:1401001:788	4	KB.M	59:27:1401001:817	4	KB.M
59:27:1401001:789	4	KB.M	59:27:1401001:818	4	KB.M
59:27:1401001:790	4	KB.M	59:27:1401001:819	4	KB.M
59:27:1401001:791	4	KB.M	59:27:1401001:820	4	KB.M
59:27:1401001:792	4	KB.M	59:27:1401001:821	4	KB.M
59:27:1401001:793	4	KB.M	59:27:1401001:822	4	KB.M
59:27:1401001:794	4	KB.M	59:27:1401001:823	4	KB.M
59:27:1401001:795	4	KB.M	59:27:1401001:824	4	KB.M
59:27:1401001:796	4	KB.M	59:27:1421001:460	5	KB.M
59:27:1401001:800	4	KB.M	59:27:1421001:462	5	KB.M
59:27:1401001:801	4	KB.M	59:27:1421001:463	5	KB.M
59:27:1401001:802	4	KB.M	59:27:1421001:586	4	KB.M
59:27:1401001:803	4	KB.M	59:27:1421001:587	4	KB.M
59:27:1401001:804	4	KB.M	59:27:1421001:600	4	KB.M
59:27:1401001:805	4	KB.M	59:27:1421001:601	4	KB.M
59:27:1401001:806	4	KB.M	59:27:1421001:602	4	KB.M
59:27:1401001:807	4	KB.M	59:27:1421001:603	4	KB.M
59:27:1421001:637	4	KB.M	59:27:1421001:604	4	KB.M
59:27:1421001:638	4	KB.M	59:27:1441002:263	4	KB.M
59:27:1421001:640	4	KB.M	59:27:1441002:264	4	KB.M
59:27:1421001:641	4	KB.M	59:27:1441002:265	4	KB.M
59:27:1421001:642	4	KB.M	59:27:1441002:266	4	KB.M
59:27:1421001:643	4	KB.M	59:27:1441002:442	4	KB.M
59:27:1421001:644	4	KB.M	59:27:1441002:463	4	KB.M
59:27:1421001:645	4	KB.M	59:27:1441002:464	4	KB.M
59:27:1421001:646	4	KB.M	59:27:1441002:465	4	KB.M



59:27:1421001:647	4	KB.M	59:27:1441002:467	3	KB.M
59:27:1421001:648	4	KB.M	59:27:1441002:468	4	KB.M
59:27:1421001:649	4	KB.M	59:27:0111001:335	4	KB.M
59:27:1421001:650	4	KB.M	59:27:0111001:334	4	KB.M
59:27:1421001:651	4	KB.M	59:27:0111001:333	0,14	KB.M
59:27:1421001:652	4	KB.M	59:27:0111001:332	4	KB.M
59:27:1421001:653	4	KB.M	59:27:0111001:330	0,20	KB.M
59:27:1421001:654	4	KB.M	59:27:0111001:325	4	KB.M
59:27:1421001:655	4	KB.M	59:27:0111001:324	4	KB.M
59:27:1421001:656	4	KB.M	59:27:0111001:323	4	KB.M
59:27:1421001:657	4	KB.M	59:27:0111001:311	4	KB.M
59:27:1421001:658	4	KB.M	59:27:0111001:310	4	KB.M
59:27:1421001:659	4	KB.M	59:27:1401001:750	4	KB.M
59:27:1421001:660	4	KB.M	59:27:1401001:751	4	KB.M
59:27:1421001:661	4	KB.M	59:27:1401001:753	4	KB.M
59:27:1421001:662	4	KB.M	59:27:1401001:768	4	KB.M
59:27:1421001:663	4	KB.M	59:27:1401001:770	4	KB.M
59:27:1421001:664	4	KB.M	59:27:1401001:771	4	KB.M
59:27:1421001:665	4	KB.M	59:27:1401001:772	4	KB.M
59:27:1421001:666	4	KB.M	59:27:1401001:773	4	KB.M
59:27:1421001:667	4	KB.M	59:27:1401001:774	4	KB.M
59:27:1421001:668	4	KB.M	59:27:1401001:775	4	KB.M
59:27:1421001:669	4	KB.M	59:27:1421001:605	4	KB.M
59:27:1421001:670	4	KB.M	59:27:1421001:606	4	KB.M
59:27:1421001:671	4	KB.M	59:27:1421001:607	4	KB.M
59:27:1421001:672	4	KB.M	59:27:1421001:610	4	KB.M
59:27:1421001:673	4	KB.M	59:27:1421001:611	4	KB.M
59:27:1421001:674	4	KB.M	59:27:1421001:612	4	KB.M
59:27:1421001:675	4	KB.M	59:27:1421001:613	4	KB.M
59:27:1421001:676	4	KB.M	59:27:1441002:260	4	KB.M
59:27:1421001:677	4	KB.M	59:27:1441002:261	4	KB.M
59:27:1421001:678	4	KB.M	59:27:1441002:262	4	KB.M
59:27:1421001:679	4	KB.M	59:27:1401001:825	4	KB.M
59:27:1421001:680	4	KB.M	59:27:1401001:826	4	KB.M
59:27:1421001:681	4	KB.M	59:27:1401001:827	4	KB.M
59:27:1421001:682	4	KB.M	59:27:1401001:835	4	KB.M
59:27:1421001:683	4	KB.M	59:27:1401001:836	4	KB.M
59:27:1421001:684	4	KB.M	59:27:1401001:837	4	KB.M
59:27:1421001:685	4	KB.M	59:27:1421001:1087	33	KB.M
59:27:1421001:686	4	KB.M	59:27:1421001:1169	1060	KB.M
59:27:1421001:687	4	KB.M	59:27:1421001:1241	804	KB.M
59:27:1421001:688	4	KB.M	59:27:1401001:776	4	KB.M
59:27:1421001:689	4	KB.M	59:27:1401001:777	4	KB.M
59:27:1421001:690	4	KB.M	59:27:1401001:778	4	KB.M
59:27:1421001:691	4	KB.M	59:27:1401001:779	4	KB.M
59:27:1441002:269	4	KB.M	59:27:1401001:780	4	KB.M



59:27:1441002:270	4	KB.M	59:27:1401001:785	4	KB.M
59:27:1441002:271	4	KB.M	59:27:1401001:786	4	KB.M
59:27:1441002:272	4	KB.M	59:27:1401001:787	4	KB.M
59:27:1441002:273	4	KB.M	59:27:1401001:797	4	KB.M
59:27:1441002:274	4	KB.M	59:27:1401001:798	4	KB.M
59:27:1441002:275	4	KB.M	59:27:0011016:47	4	KB.M
59:27:1441002:276	4	KB.M	59:27:0121001:446	1	KB.M
59:27:1441002:277	4	KB.M	59:27:0121001:50	685	KB.M
59:27:1441002:278	4	KB.M	59:27:0611001:140	4	KB.M
59:27:1441002:279	4	KB.M	59:27:0611001:142	0,27	KB.M
59:27:1441002:280	4	KB.M	59:27:0611001:154	0,48	KB.M
59:27:1441002:281	4	KB.M	59:27:0611001:367	131	KB.M
59:27:1441002:282	4	KB.M	59:27:0631001:58	1	KB.M
59:27:1441002:283	4	KB.M	59:27:1401001:1048	1814	KB.M
59:27:1441002:284	4	KB.M	59:27:0111001:42	902	KB.M
59:27:1441002:285	4	KB.M	59:27:0111001:353	3	KB.M
59:27:1441002:286	4	KB.M	59:27:0111001:352	3	KB.M
59:27:1441002:287	4	KB.M	59:27:0111001:342	2	KB.M
59:27:1441002:288	4	KB.M	59:27:0111001:340	4	KB.M
59:27:1441002:289	4	KB.M	59:27:0111001:339	4	KB.M
59:27:1441002:290	4	KB.M	59:27:0111001:338	4	KB.M
59:27:1441002:291	4	KB.M	59:27:0111001:261	85	KB.M
59:27:1441002:292	4	KB.M	59:27:0111001:18	311	KB.M
59:27:1441002:293	4	KB.M	59:27:0111001:15	539	KB.M
59:27:1441002:294	4	KB.M	59:27:0041043:41	0,05	KB.M
59:27:1441002:295	4	KB.M	59:27:0041043:21	437	KB.M
59:27:1441002:296	4	KB.M	59:27:0011004:325	0,01	KB.M
59:27:1441002:297	4	KB.M	59:27:1441002:469	4	KB.M
59:27:1441002:298	4	KB.M	59:27:1441002:514	4884	KB.M
59:27:1441002:299	4	KB.M	59:27:1441002:515	6822	KB.M
59:27:1441002:300	4	KB.M	59:27:1401001:1080	9715	KB.M
59:27:1441002:301	4	KB.M	59:27:1401001:1105	525	KB.M
59:27:1441002:302	4	KB.M	59:27:1401001:1499	3	KB.M
59:27:1441002:303	4	KB.M	59:27:1401001:441	286	KB.M
59:27:1441002:304	4	KB.M	59:27:1401001:744	4	KB.M
59:27:1441002:305	4	KB.M	59:27:1401001:745	4	KB.M
59:27:1441002:431	4	KB.M	59:27:1401001:746	4	KB.M
59:27:1441002:432	4	KB.M	59:27:1441002:518	3508	KB.M
59:27:1441002:433	4	KB.M	59:27:1401001:747	4	KB.M
59:27:1441002:434	4	KB.M	59:27:1401001:748	4	KB.M
59:27:1441002:435	4	KB.M	59:27:1401001:749	4	KB.M
59:27:1441002:436	4	KB.M	59:27:1401001:829	4	KB.M
59:27:1441002:437	4	KB.M	59:27:1401001:830	4	KB.M
59:27:1441002:438	4	KB.M	59:27:0111001:341	1	KB.M
59:27:1441002:439	4	KB.M	59:27:0111001:19	179	KB.M
59:27:1441002:440	4	KB.M	59:27:1421001:461	5	KB.M



59:27:1441002:441	4	KB.M	59:27:0041043:28	399	KB.M
59:27:1441002:443	4	KB.M	59:27:1441002:466	4	KB.M
59:27:1441002:444	4	KB.M	59:27:1401001:1497	15216	KB.M
59:27:1441002:445	4	KB.M	59:27:1401001:742	4	KB.M
59:27:1441002:446	4	KB.M	59:27:0121001:57	288	KB.M
59:27:1441002:447	4	KB.M	59:27:0611001:157	12	KB.M
59:27:1441002:448	4	KB.M	59:27:1421001:608	4	KB.M
59:27:0121001:96	4	KB.M	59:27:1421001:609	4	KB.M
59:27:0121001:97	4	KB.M	59:27:1401001:831	4	KB.M
59:27:0121001:98	4	KB.M	59:27:1421001:1233	1880	KB.M
59:27:0121001:99	4	KB.M	59:27:1401001:743	4	KB.M
59:27:0601001:17	4	KB.M	59:27:1401001:828	4	KB.M
59:27:0601001:18	4	KB.M	59:27:0111001:48	1013	KB.M
59:27:0601001:19	4	KB.M	59:27:0111001:45	938	KB.M
59:27:0601001:20	4	KB.M	59:27:0111001:424	153	KB.M
59:27:0601001:21	4	KB.M	59:27:0111001:16	980	KB.M
59:27:0601001:22	4	KB.M	59:27:1421001:1047	5	KB.M
59:27:0601001:23	4	KB.M	59:27:1071001:25	24614	KB.M
59:27:0601001:24	4	KB.M	59:27:1401001:1079	1642	KB.M
59:27:0601001:25	4	KB.M	59:27:1401001:755	4	KB.M
59:27:0601001:26	4	KB.M	59:27:0611001:58	18	KB.M
59:27:0601001:27	4	KB.M	59:27:0111001:420	532	KB.M
59:27:0601001:28	4	KB.M	59:27:1401001:756	4	KB.M
59:27:0611001:118	43	KB.M	59:27:1401001:754	4	KB.M
59:27:0611001:126	217	KB.M	59:27:0111001:49	570	KB.M
59:27:0611001:128	4	KB.M	59:27:1421001:443	12350	KB.M
59:27:0611001:129	4	KB.M	59:27:0111001:20	143	KB.M
59:27:0611001:130	4	KB.M	59:27:0000000:206/1	56	KB.M
59:27:0611001:131	4	KB.M	59:27:0111001:307	3169	KB.M
59:27:0611001:132	4	KB.M			



Приложение 3
к постановлению Администрации Октябрьского
городского округа Пермского края
от 00.02.2022 № -266-01-05

Договор аренды ЗУ	Кадастровый номер ЗУ	Обособленные ЗУ
№ 35/000-11 от 04.08.2011	59:27:0000000:159	59:27:0601001:17 59:27:0601001:18 59:27:0601001:19 59:27:0601001:20 59:27:0601001:21 59:27:0601001:22 59:27:0601001:23 59:27:0601001:24 59:27:0601001:25 59:27:0601001:26 59:27:0601001:27 59:27:0601001:28 59:27:0611001:128 59:27:0611001:129 59:27:0611001:130 59:27:0611001:131 59:27:0611001:132 59:27:0611001:133 59:27:0611001:134 59:27:0611001:135 59:27:0611001:136 59:27:0611001:137 59:27:0611001:138 59:27:0611001:139 59:27:0611001:140 59:27:0611001:141 59:27:0611001:143 59:27:0611001:144 59:27:0611001:145 59:27:0611001:147 59:27:0611001:148 59:27:0611001:149 59:27:0611001:150 59:27:0611001:151 59:27:0611001:152 59:27:0611001:153 59:27:0611001:155 59:27:0611001:156 59:27:0631001:39 59:27:0631001:40 59:27:0631001:41 59:27:0631001:42 59:27:0631001:43 59:27:0631001:44 59:27:0631001:46 59:27:0631001:47 59:27:0631001:48 59:27:0631001:49 59:27:0631001:50 59:27:0631001:51 59:27:0631001:52 59:27:0631001:53 59:27:0631001:54 59:27:0631001:55 59:27:0631001:56 59:27:0631001:57 59:27:0011004:167 59:27:0011004:168 59:27:0011004:169 59:27:0011004:170 59:27:0011004:171 59:27:0011004:172 59:27:0011004:173 59:27:0011004:174 59:27:0011004:175 59:27:0011004:176 59:27:0011004:177 59:27:0011004:178 59:27:0011004:179 59:27:0011004:180 59:27:0011004:200 59:27:0011016:34 59:27:0011016:35 59:27:0011016:36 59:27:0011016:37 59:27:0111001:309 59:27:0111001:310 59:27:0111001:311 59:27:0111001:312 59:27:0111001:313 59:27:0111001:314 59:27:0111001:315 59:27:0111001:316 59:27:0111001:317 59:27:0111001:318 59:27:0111001:319 59:27:0111001:320 59:27:0111001:321 59:27:0111001:322 59:27:0111001:323 59:27:0111001:324 59:27:0111001:325 59:27:0111001:326 59:27:0111001:327 59:27:0111001:328 59:27:0111001:329 59:27:0111001:331 59:27:0111001:332 59:27:0111001:334 59:27:0111001:335 59:27:0111001:336 59:27:0111001:337 59:27:0111001:338 59:27:0111001:339 59:27:0111001:340 59:27:0111001:348 59:27:0011004:264 59:27:0011004:265 59:27:0011004:266 59:27:0011004:267 59:27:0011004:268 59:27:0011004:269 59:27:0011004:270 59:27:0011004:272 59:27:0011004:273 59:27:0011004:274 59:27:0011004:275 59:27:0011004:276 59:27:0011004:277 59:27:0011004:278 59:27:0011004:279 59:27:0121001:88 59:27:0121001:89 59:27:0121001:90 59:27:0121001:91 59:27:0121001:92 59:27:0121001:93 59:27:0121001:94 59:27:0121001:95 59:27:0121001:96 59:27:0121001:97 59:27:0121001:98 59:27:0121001:99 59:27:0121001:100 59:27:0121001:101 59:27:0121001:102 59:27:0121001:103 59:27:0121001:104 59:27:0121001:105 59:27:0121001:106 59:27:0121001:107 59:27:0121001:108 59:27:0121001:297
№ 106/000-13 от 07.10.2013	59:27:0000000:160	59:27:1401001:188 59:27:1401001:187 59:27:1401001:188 59:27:1401001:189 59:27:1401001:190 59:27:1401001:191 59:27:1401001:192 59:27:1401001:193 59:27:1401001:194 59:27:1401001:195 59:27:1401001:196 59:27:1401001:738 59:27:1401001:739 59:27:1401001:740 59:27:1401001:741 59:27:1401001:742 59:27:1401001:743 59:27:1401001:744 59:27:1401001:745 59:27:1401001:746 59:27:1401001:747 59:27:1401001:748 59:27:1401001:749 59:27:1401001:750 59:27:1401001:751 59:27:1401001:752 59:27:1401001:753 59:27:1401001:754 59:27:1401001:755 59:27:1401001:756 59:27:1401001:757 59:27:1401001:758 59:27:1401001:759 59:27:1401001:760 59:27:1401001:761 59:27:1401001:762 59:27:1401001:763 59:27:1401001:764 59:27:1401001:765 59:27:1401001:766 59:27:1401001:767 59:27:1401001:768 59:27:1401001:769 59:27:1401001:770 59:27:1401001:771 59:27:1401001:772 59:27:1401001:773 59:27:1401001:774 59:27:1401001:775 59:27:1401001:776 59:27:1401001:777 59:27:1401001:778 59:27:1401001:779 59:27:1401001:780 59:27:1401001:781 59:27:1401001:782 59:27:1401001:783 59:27:1401001:784 59:27:1401001:785 59:27:1401001:786 59:27:1401001:787 59:27:1401001:788 59:27:1401001:789 59:27:1401001:790 59:27:1401001:791 59:27:1401001:792 59:27:1401001:793 59:27:1401001:794 59:27:1401001:795



		59:27:1401001:796 59:27:1401001:797 59:27:1401001:798 59:27:1401001:799 59:27:1401001:800 59:27:1401001:801 59:27:1401001:802 59:27:1401001:803 59:27:1401001:804 59:27:1401001:805 59:27:1401001:806 59:27:1401001:807 59:27:1401001:808 59:27:1401001:809 59:27:1401001:810 59:27:1401001:811 59:27:1401001:812 59:27:1401001:813 59:27:1401001:814 59:27:1401001:815 59:27:1401001:816 59:27:1401001:817 59:27:1401001:818 59:27:1401001:819 59:27:1401001:820 59:27:1401001:821 59:27:1401001:822 59:27:1401001:823 59:27:1401001:824 59:27:1401001:825 59:27:1401001:826 59:27:1401001:827 59:27:1401001:828 59:27:1401001:829 59:27:1401001:830 59:27:1401001:831 59:27:1401001:832 59:27:1401001:833 59:27:1401001:834 59:27:1401001:835 59:27:1401001:836 59:27:1401001:837 59:27:1401001:838 59:27:1401001:839 59:27:1401001:840 59:27:1401001:1250 59:27:1401001:1251 59:27:1401001:1252 59:27:1401001:1253 59:27:1401001:1254 59:27:1401001:1255 59:27:1401001:1256 59:27:1401001:1257 59:27:1401001:1258 59:27:1421001:537 59:27:1421001:538 59:27:1421001:539 59:27:1421001:540 59:27:1421001:541 59:27:1421001:542 59:27:1421001:543 59:27:1421001:544 59:27:1421001:545 59:27:1421001:546 59:27:1421001:547 59:27:1421001:548 59:27:1421001:549 59:27:1421001:550 59:27:1421001:551 59:27:1421001:552 59:27:1421001:553 59:27:1421001:554 59:27:1421001:555 59:27:1421001:556 59:27:1421001:557 59:27:1421001:558 59:27:1421001:559 59:27:1421001:560 59:27:1421001:561 59:27:1421001:562 59:27:1421001:563 59:27:1421001:564 59:27:1421001:565 59:27:1421001:566 59:27:1421001:567 59:27:1421001:568 59:27:1421001:569 59:27:1421001:570 59:27:1421001:571 59:27:1421001:572 59:27:1421001:573 59:27:1421001:574 59:27:1421001:575 59:27:1421001:576 59:27:1421001:577 59:27:1421001:578 59:27:1421001:579 59:27:1421001:580 59:27:1421001:581 59:27:1421001:582 59:27:1421001:583 59:27:1421001:584 59:27:1421001:585 59:27:1421001:586 59:27:1421001:587 59:27:1421001:588 59:27:1421001:589 59:27:1421001:590 59:27:1421001:591 59:27:1421001:592 59:27:1421001:593 59:27:1421001:594 59:27:1421001:595 59:27:1421001:596 59:27:1421001:597 59:27:1421001:598 59:27:1421001:599 59:27:1421001:600 59:27:1421001:601 59:27:1421001:602 59:27:1421001:603 59:27:1421001:604 59:27:1421001:605 59:27:1421001:606 59:27:1421001:607 59:27:1421001:608 59:27:1421001:609 59:27:1421001:610 59:27:1421001:611 59:27:1421001:612 59:27:1421001:613 59:27:1421001:614 59:27:1421001:615 59:27:1421001:616 59:27:1421001:617 59:27:1421001:618 59:27:1421001:619 59:27:1421001:620 59:27:1421001:621 59:27:1421001:622 59:27:1421001:623 59:27:1421001:624 59:27:1421001:625 59:27:1421001:626 59:27:1421001:627 59:27:1421001:628 59:27:1421001:629 59:27:1421001:630 59:27:1421001:631 59:27:1421001:632 59:27:1421001:633 59:27:1421001:634 59:27:1421001:635 59:27:1421001:636 59:27:1421001:637 59:27:1421001:638 59:27:1421001:639 59:27:1421001:640 59:27:1421001:641 59:27:1421001:642 59:27:1421001:643 59:27:1421001:644 59:27:1421001:645 59:27:1421001:646 59:27:1421001:647 59:27:1421001:648 59:27:1421001:649 59:27:1421001:650 59:27:1421001:651 59:27:1421001:652 59:27:1421001:653 59:27:1421001:654 59:27:1421001:655 59:27:1421001:656 59:27:1421001:657 59:27:1421001:658 59:27:1421001:659 59:27:1421001:660 59:27:1421001:661 59:27:1421001:662 59:27:1421001:663 59:27:1421001:664 59:27:1421001:665 59:27:1421001:666 59:27:1421001:667 59:27:1421001:668 59:27:1421001:669 59:27:1421001:670 59:27:1421001:671 59:27:1421001:672 59:27:1421001:673 59:27:1421001:674 59:27:1421001:675 59:27:1421001:676 59:27:1421001:677 59:27:1421001:678 59:27:1421001:679 59:27:1421001:680 59:27:1421001:681 59:27:1421001:682 59:27:1421001:683 59:27:1421001:684 59:27:1421001:685 59:27:1421001:686 59:27:1421001:687 59:27:1421001:688 59:27:1421001:689 59:27:1421001:690 59:27:1421001:691 59:27:1421001:692 59:27:1421001:693 59:27:1421001:694 59:27:1421001:695 59:27:1421001:696 59:27:1421001:697 59:27:1421001:698 59:27:1421001:699 59:27:1421001:700 59:27:1421001:701 59:27:1421001:702 59:27:1421001:703 59:27:1421001:704 59:27:1421001:705 59:27:1421001:706 59:27:1421001:707 59:27:1421001:708 59:27:1421001:709 59:27:1441002:211 59:27:1441002:212 59:27:1441002:213 59:27:1441002:214 59:27:1441002:215 59:27:1441002:216 59:27:1441002:217
--	--	---



		59:27:1441002:218 59:27:1441002:219 59:27:1441002:220 59:27:1441002:221 59:27:1441002:222 59:27:1441002:223 59:27:1441002:224 59:27:1441002:225 59:27:1441002:226 59:27:1441002:227 59:27:1441002:228 59:27:1441002:229 59:27:1441002:230 59:27:1441002:231 59:27:1441002:232 59:27:1441002:233 59:27:1441002:234 59:27:1441002:235 59:27:1441002:236 59:27:1441002:237 59:27:1441002:238 59:27:1441002:239 59:27:1441002:240 59:27:1441002:241 59:27:1441002:242 59:27:1441002:243 59:27:1441002:244 59:27:1441002:245 59:27:1441002:246 59:27:1441002:247 59:27:1441002:248 59:27:1441002:249 59:27:1441002:250 59:27:1441002:251 59:27:1441002:252 59:27:1441002:253 59:27:1441002:254 59:27:1441002:255 59:27:1441002:256 59:27:1441002:257 59:27:1441002:258 59:27:1441002:259 59:27:1441002:260 59:27:1441002:261 59:27:1441002:262 59:27:1441002:263 59:27:1441002:264 59:27:1441002:265 59:27:1441002:266 59:27:1441002:267 59:27:1441002:268 59:27:1441002:269 59:27:1441002:270 59:27:1441002:271 59:27:1441002:272 59:27:1441002:273 59:27:1441002:274 59:27:1441002:275 59:27:1441002:276 59:27:1441002:277 59:27:1441002:278 59:27:1441002:279 59:27:1441002:280 59:27:1441002:281 59:27:1441002:282 59:27:1441002:283 59:27:1441002:284 59:27:1441002:285 59:27:1441002:286 59:27:1441002:287 59:27:1441002:288 59:27:1441002:289 59:27:1441002:290 59:27:1441002:291 59:27:1441002:292 59:27:1441002:293 59:27:1441002:294 59:27:1441002:295 59:27:1441002:296 59:27:1441002:297 59:27:1441002:298 59:27:1441002:299 59:27:1441002:300 59:27:1441002:301 59:27:1441002:302 59:27:1441002:303 59:27:1441002:304 59:27:1441002:305
№ 82/000-11 от 16.08.2011	59:27:0000000:68	59:27:0041043:38 59:27:0041043:39 59:27:0041043:40 59:27:0041043:41 59:27:0041043:42 59:27:0041044:22 59:27:0041044:22 59:27:0041044:23 59:27:1421001:422 59:27:1421001:423 59:27:1421001:424 59:27:1421001:425 59:27:1421001:426 59:27:1421001:427 59:27:1421001:428 59:27:1421001:429 59:27:1421001:436 59:27:1421001:437 59:27:1421001:438



**Публичный сервитут
ВЛ-10 КВ № 14 ПС ОКТЯБРЬСКАЯ
Схема расположения границ публичного сервитута**









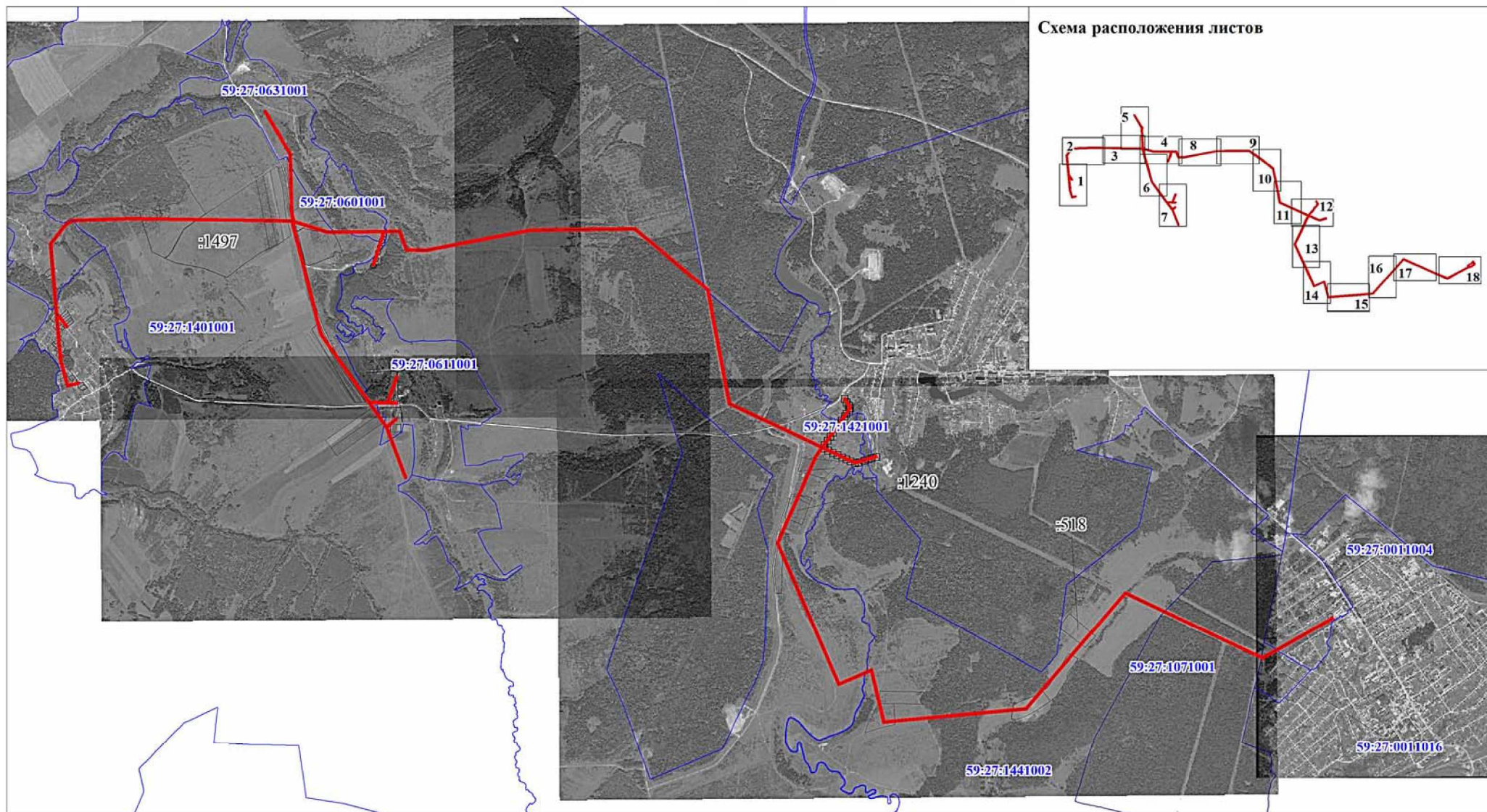
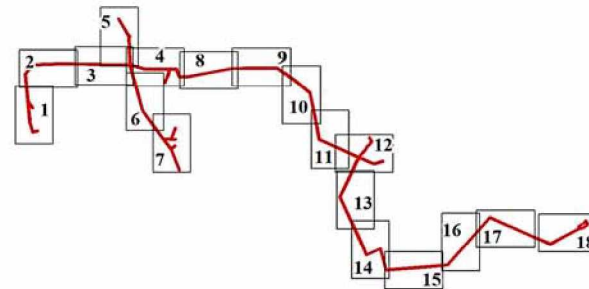

Схема расположения листов



Условные обозначения:

-  - границы публичного сервитута
-  - ось линии
-  - граница земельного участка
-  - номер земельного участка
-  - граница кадастрового квартала
-  - номер кадастрового квартала
-  - характерная точка границы публичного сервитута

**Публичный сервитут
ВЛ-10 КВ № 14 ПС ОКТЯБЬСКАЯ
Схема расположения границ публичного сервитута**

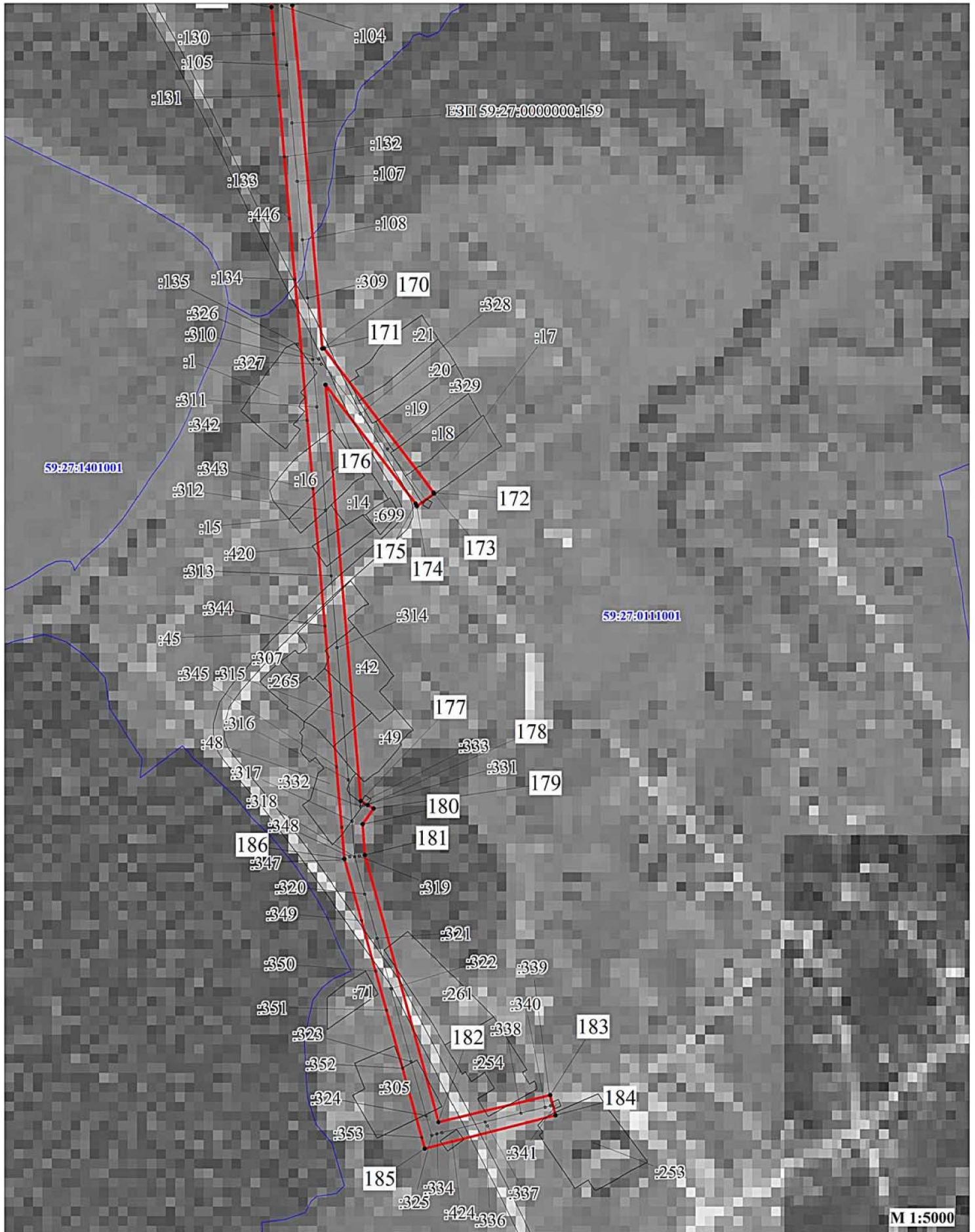

Условные обозначения:

- | | | | |
|--|--------------------------------|---|--|
|  | - границы публичного сервитута |  | - граница кадастрового квартала |
|  | - ось линии |  | - номер кадастрового квартала |
|  | - граница земельного участка |  | - характерная точка границы публичного сервитута |
|  | - номер земельного участка | | |

Публичный сервитут ВЛ-10 кв № 14 ПС ОКТЯБРЬСКАЯ Схема расположения границ публичного сервитута

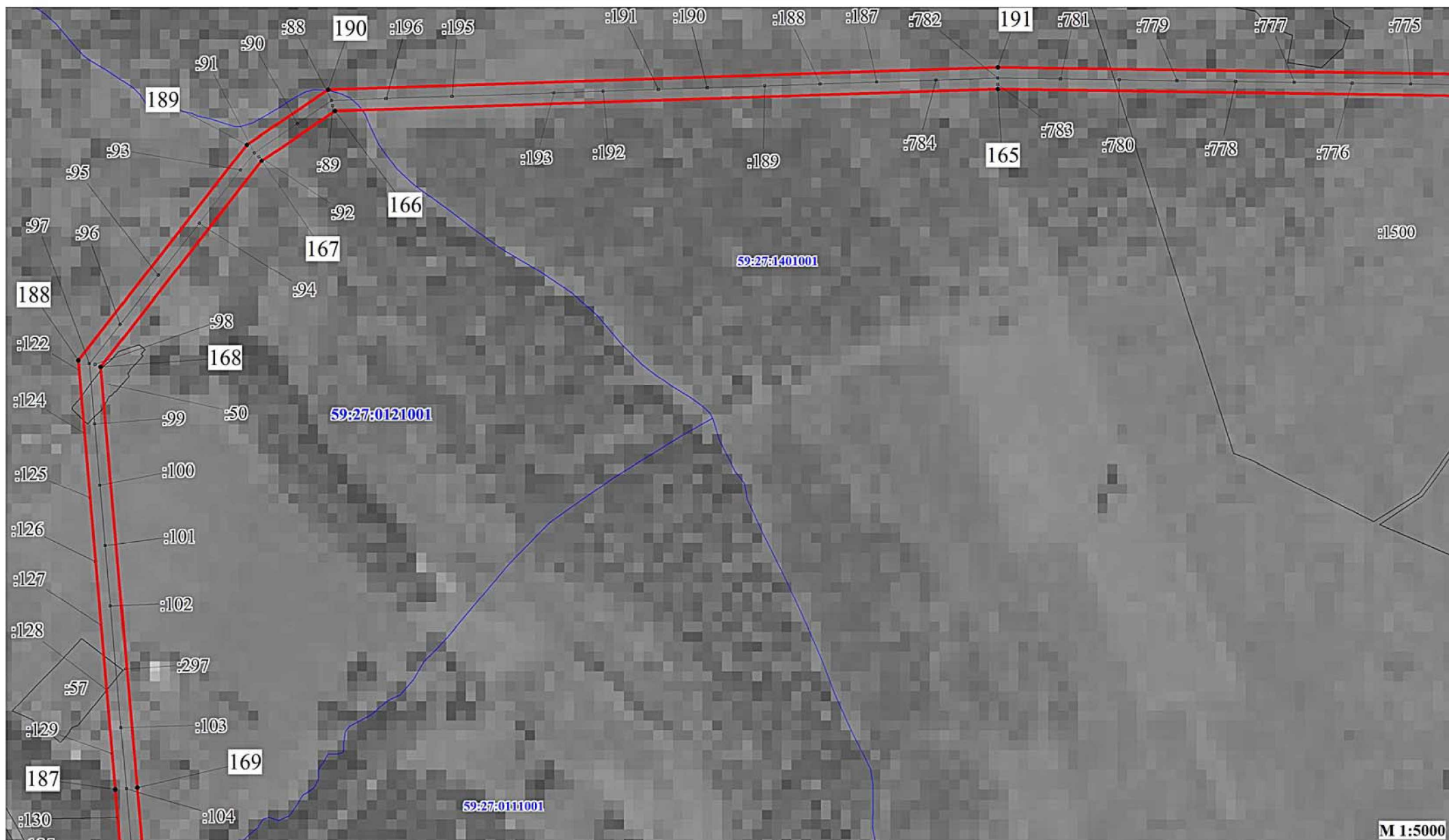

Условные обозначения:

- - границы публичного сервитута
- - граница кадастрового квартала
- — — - ось линии
- — — - граница земельного участка
- - характеристическая точка границы публичного сервитута
- :3765 - номер земельного участка
- 59:32:3410001 - номер кадастрового квартала

Публичный сервитут ВЛ-10 кв № 14 ПС ОКТЯБРЬСКАЯ Схема расположения границ публичного сервитута



М 1:5000

Условные обозначения:

- | | | | |
|--|--------------------------------|---|--|
|  | - границы публичного сервитута |  | - граница кадастрового квартала |
|  | - ось линии |  | - номер кадастрового квартала |
|  | - граница земельного участка |  | - характерная точка границы публичного сервитута |
|  | - номер земельного участка | | |

Публичный сервитут ВЛ-10 кв № 14 ПС ОКТЯБРЬСКАЯ Схема расположения границ публичного сервитута

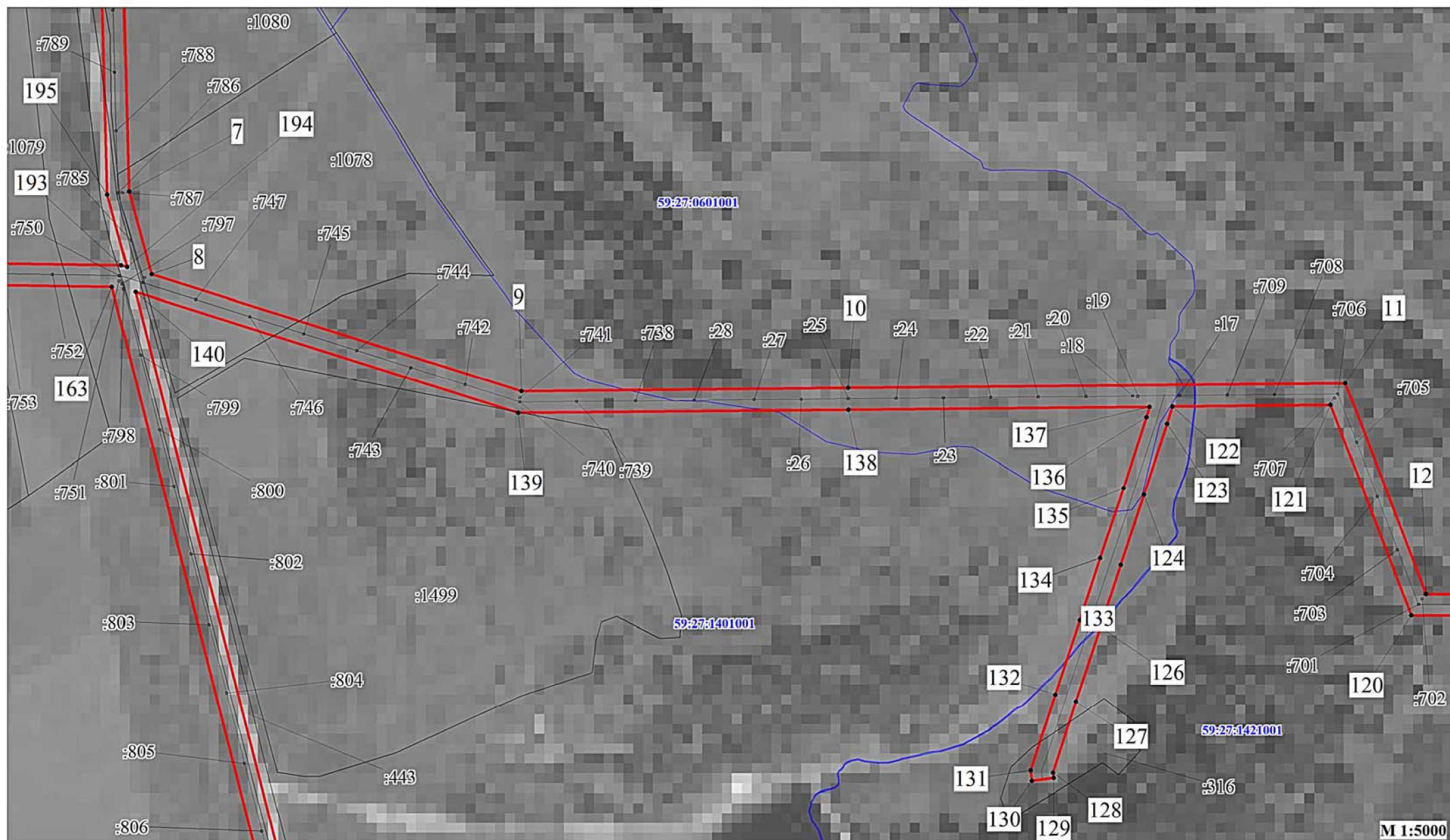

Условные обозначения:

- | | | | |
|--|--------------------------------|---|--|
|  | - границы публичного сервитута |  | - граница кадастрового квартала |
|  | - ось линии |  | - номер кадастрового квартала |
|  | - граница земельного участка |  | - характерная точка границы публичного сервитута |
|  | - номер земельного участка | | |

М 1:5000

Публичный сервитут ВЛ-10 КВ № 14 ПС ОКТЯБРЬСКАЯ Схема расположения границ публичного сервитута

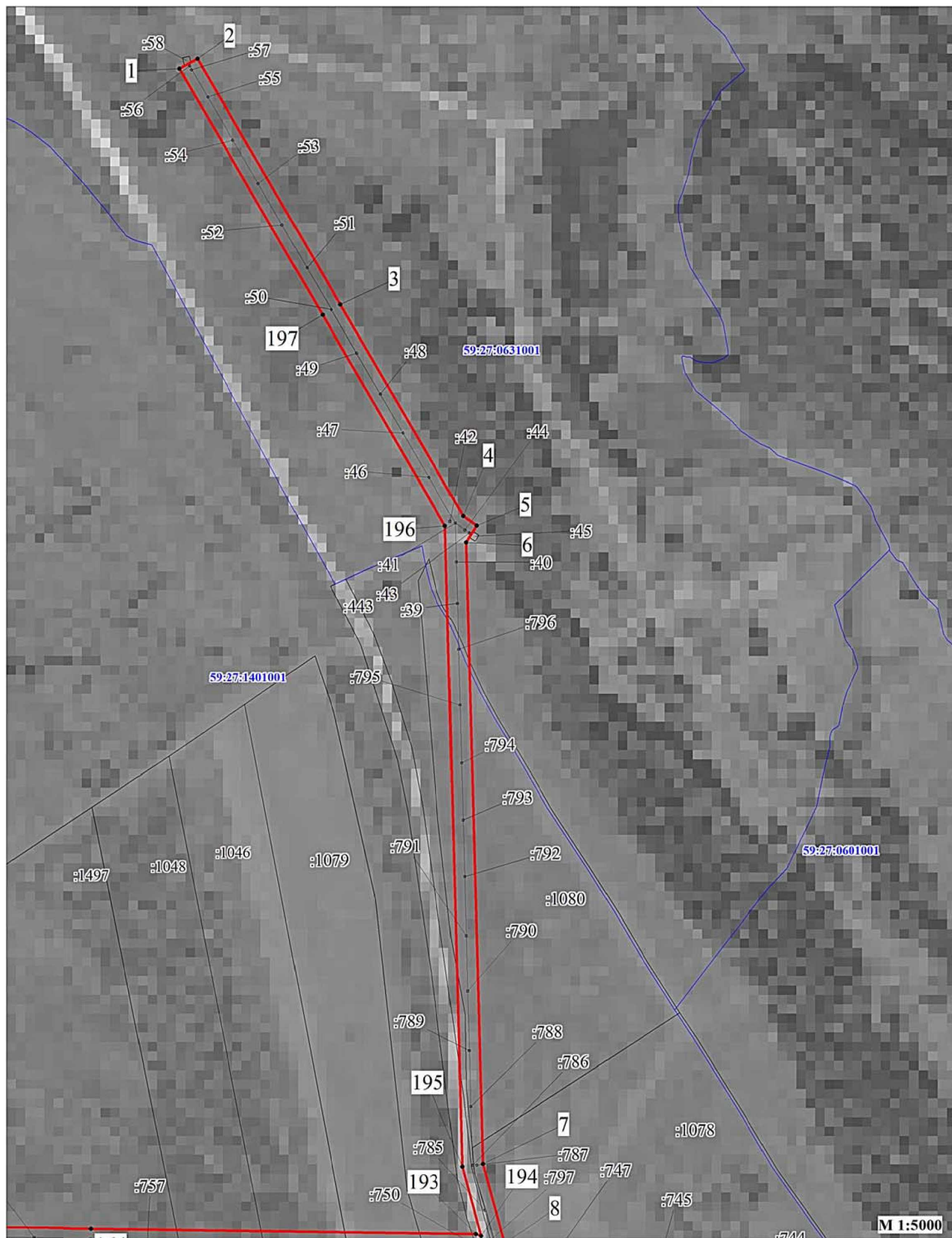

Условные обозначения:

- - границы публичного сервитута
- - ось линии
- граница земельного участка
- номер земельного участка
- граница кадастрового квартала
- номер кадастрового квартала
- - характерная точка границы публичного сервитута

М 1:5000

Публичный сервитут ВЛ-10 КВ № 14 ПС ОКТЯБРЬСКАЯ Схема расположения границ публичного сервитута

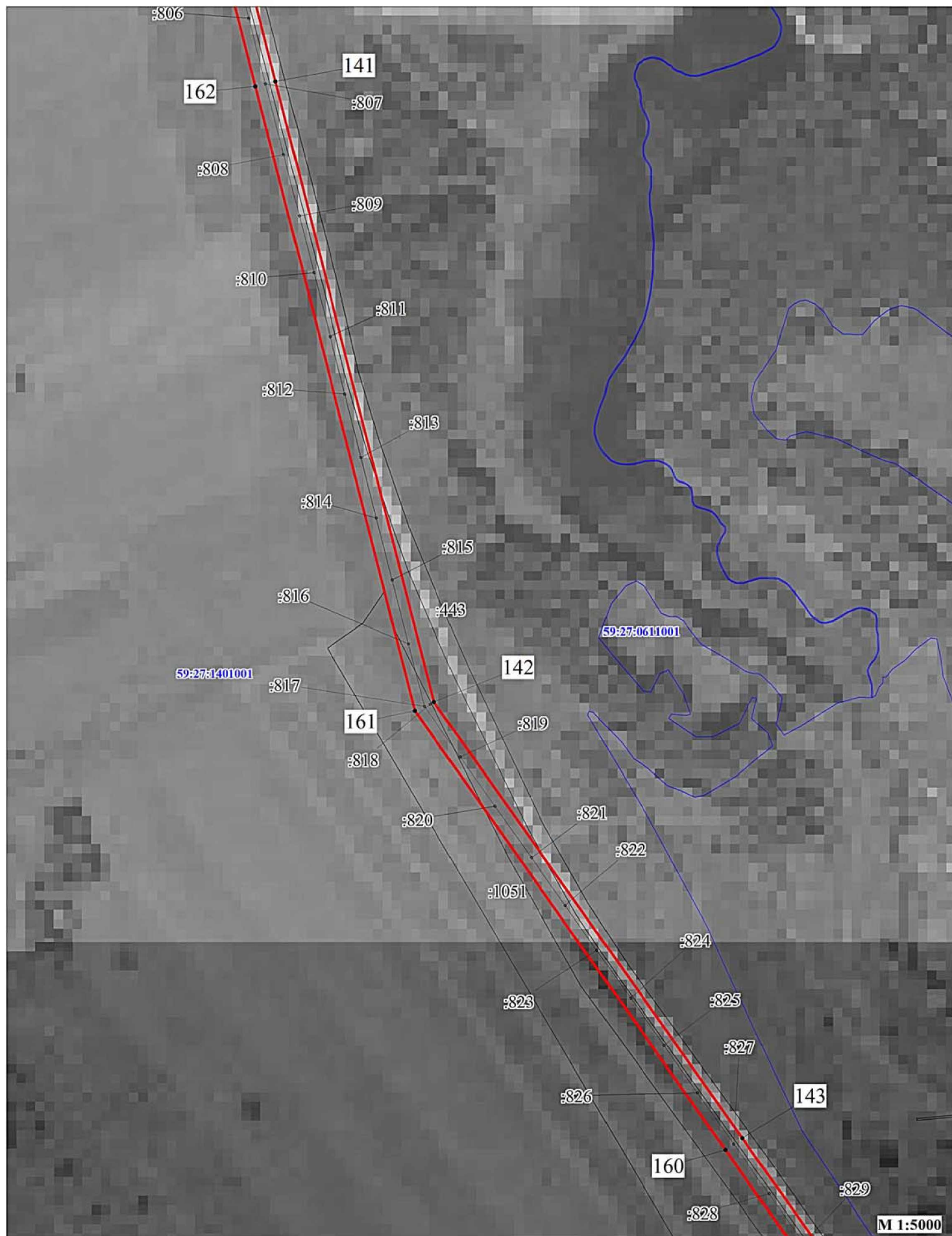

Условные обозначения:

- - границы публичного сервитута
- - - - - ось линии
- — — — — граница земельного участка
- :3765 - номер земельного участка
- 59:32:3410001 - граница кадастрового квартала
- 59:32:3410001 - номер кадастрового квартала
- - характеристическая точка границы публичного сервитута

М 1:5000

Публичный сервитут ВЛ-10 кв № 14 ПС ОКТЯБРЬСКАЯ Схема расположения границ публичного сервитута

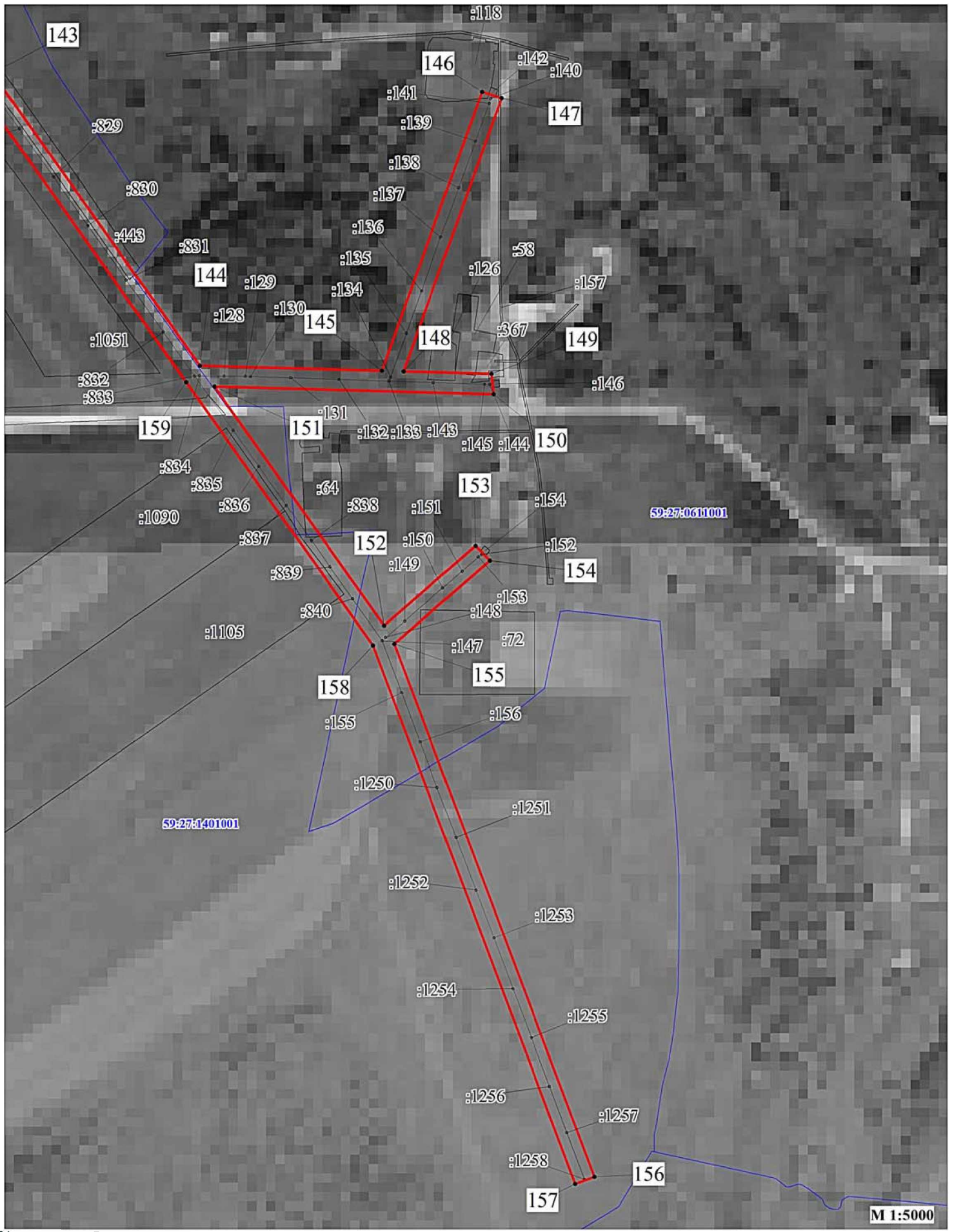

Условные обозначения:

- - границы публичного сервитута
- - ось линии
- граница земельного участка
- номер земельного участка
- граница кадастрового квартала
- номер кадастрового квартала
- - характерная точка границы публичного сервитута

Публичный сервитут ВЛ-10 КВ № 14 ПС ОКТЯБРЬСКАЯ Схема расположения границ публичного сервитута

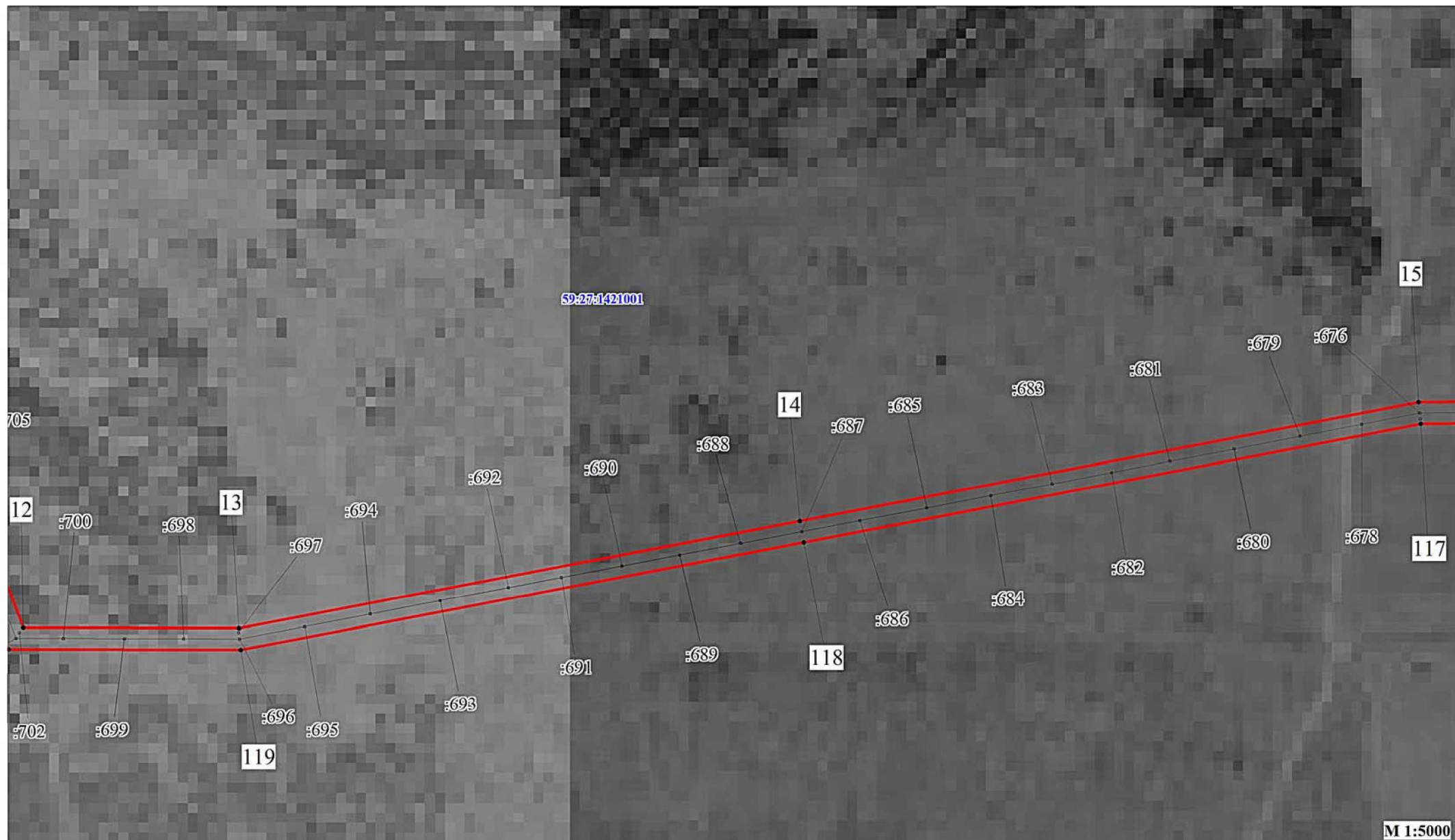

Условные обозначения:

- - границы публичного сервитута
- - ось линии
- - граница земельного участка
- :3765 - номер земельного участка
- - граница кадастрового квартала
- 59:32:3410001 - номер кадастрового квартала
- - характеристическая точка границы публичного сервитута

Публичный сервитут ВЛ-10 КВ № 14 ПС ОКТЯБРЬСКАЯ Схема расположения границ публичного сервитута

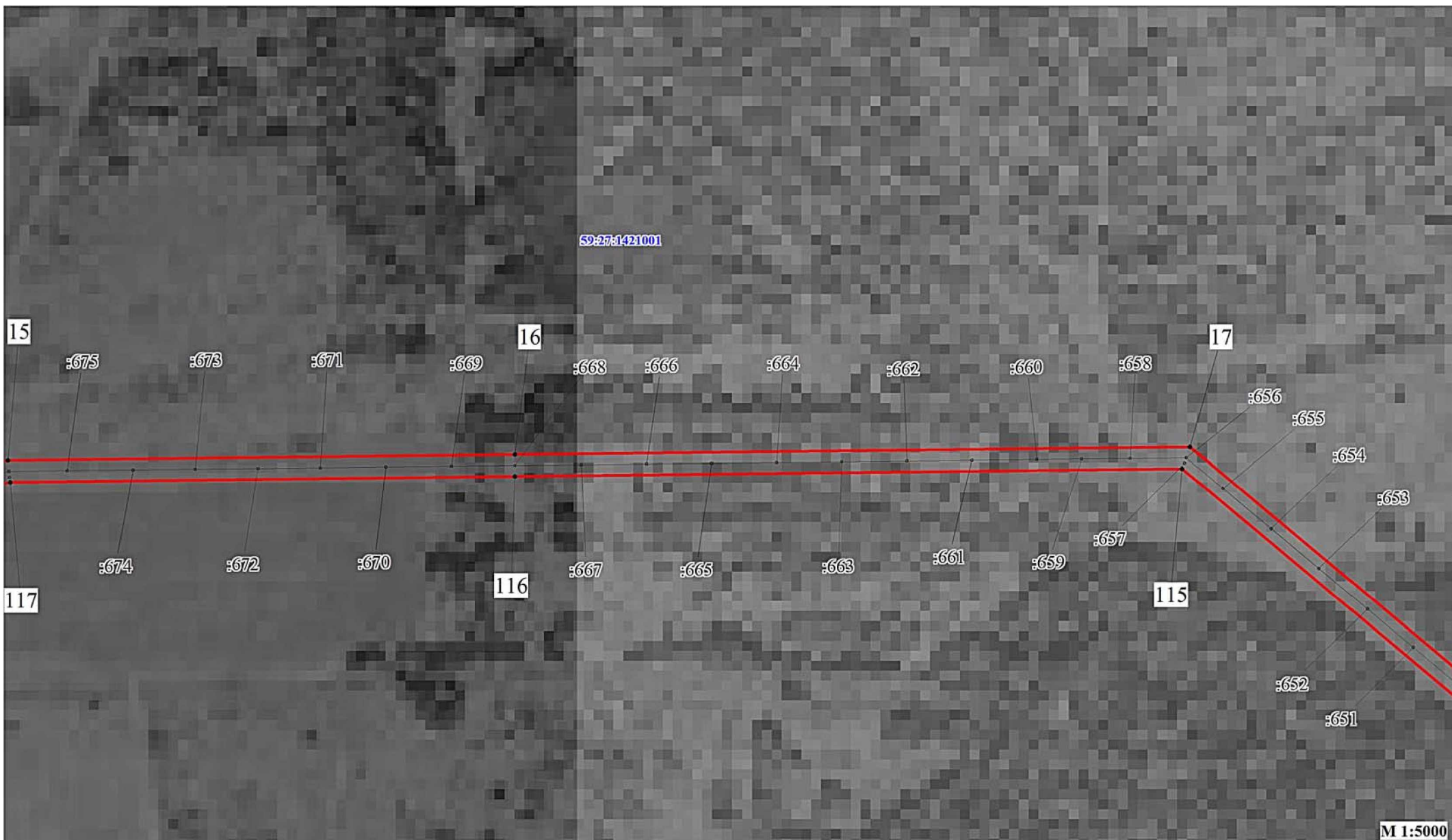

Условные обозначения:

- - границы публичного сервитута
- - ось линии
- - граница земельного участка
- - номер земельного участка
- - граница кадастрового квартала
- 59:32:3410001 - номер кадастрового квартала
- - характерная точка границы публичного сервитута

Публичный сервитут
ВЛ-10 кв № 14 ПС ОКТЯБРЬСКАЯ
Схема расположения границ публичного сервитута

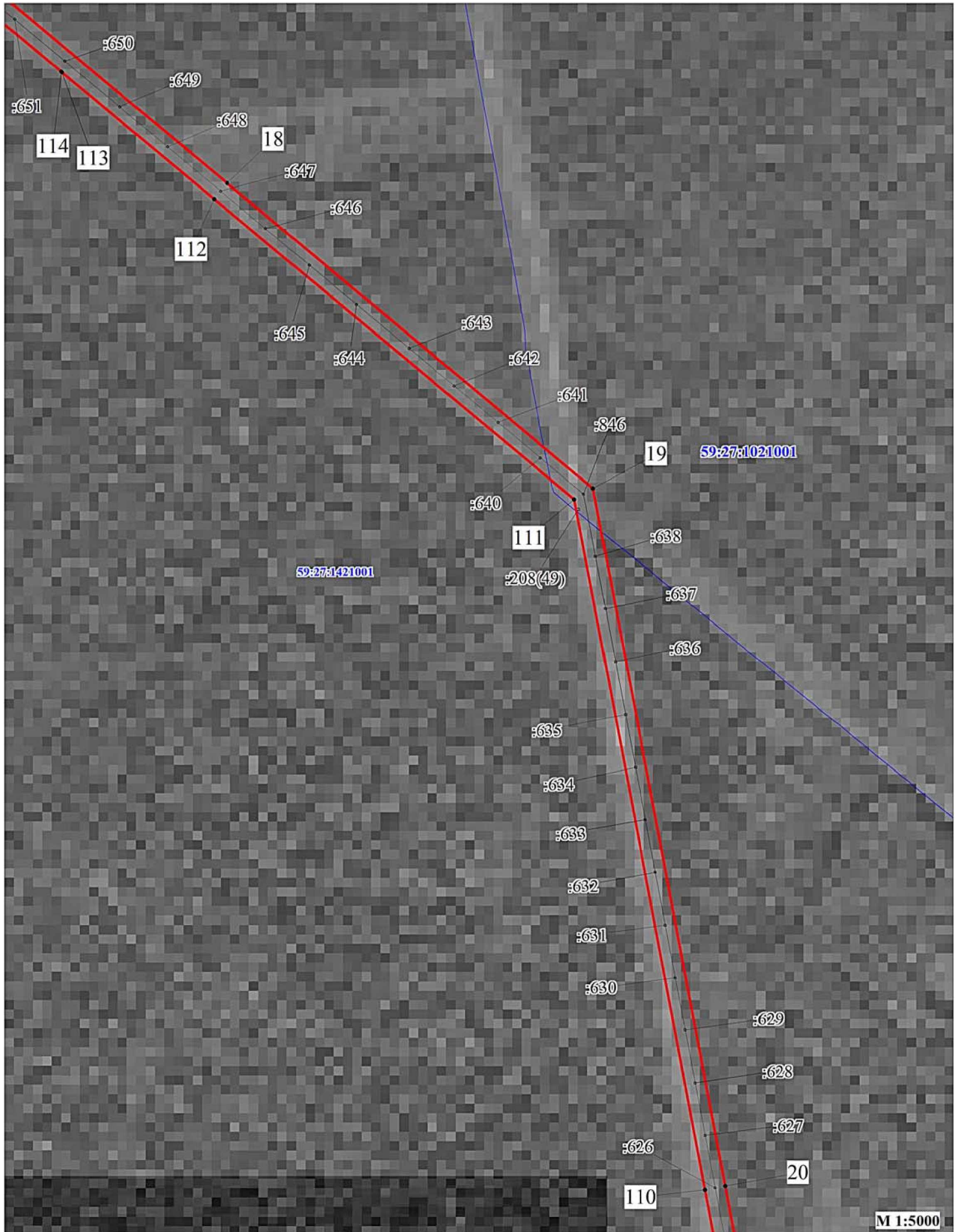

Условные обозначения:

- - границы публичного сервитута
- - ось линии
- граница земельного участка
- номер земельного участка
- граница кадастрового квартала
- номер кадастрового квартала
- - характерная точка границы публичного сервитута

Публичный сервитут
ВЛ-10 КВ № 14 ПС ОКТЯБРЬСКАЯ
Схема расположения границ публичного сервитута

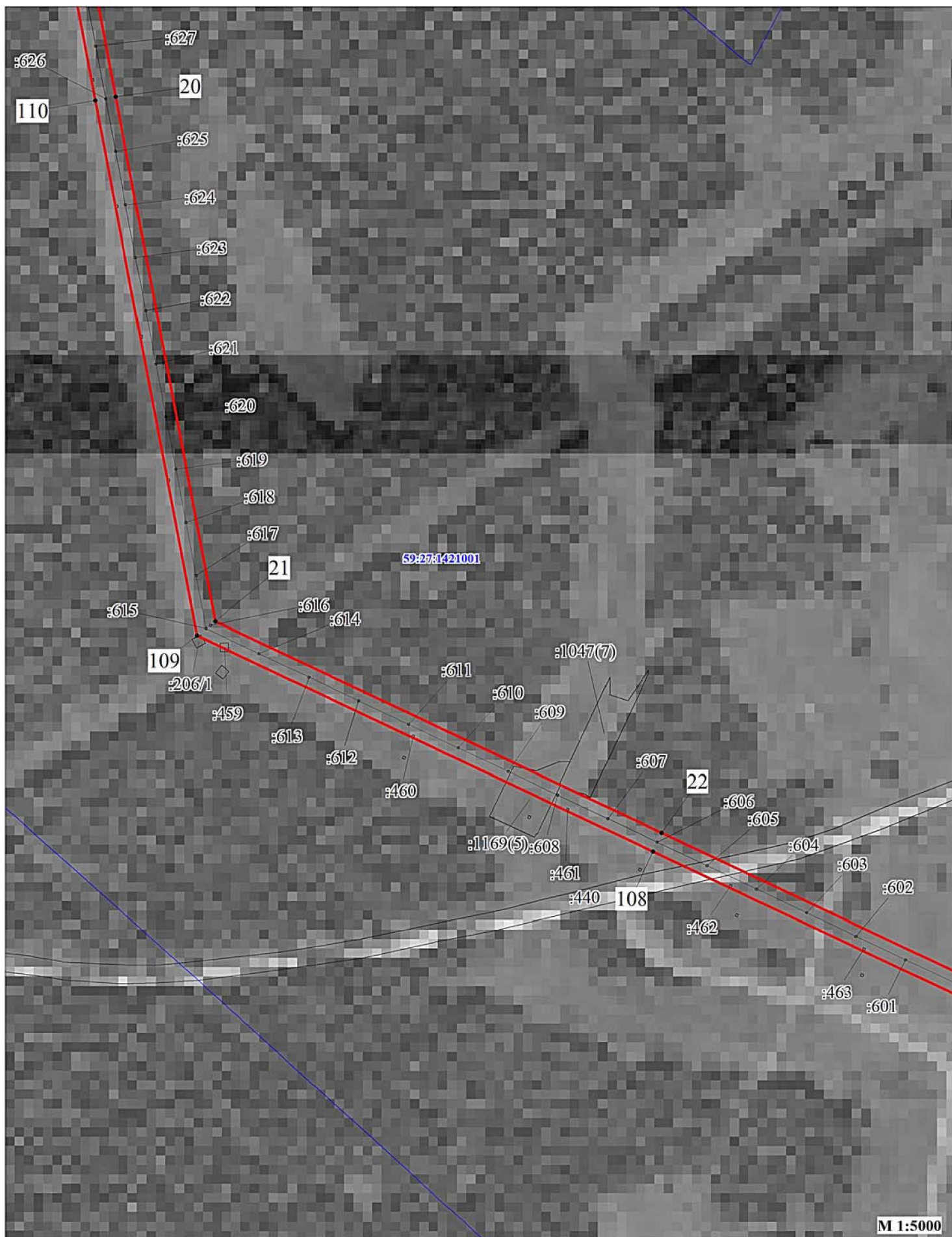

Условные обозначения:

- - границы публичного сервитута
- - ось линии
- граница земельного участка
- номер земельного участка
- граница кадастрового квартала
- номер кадастрового квартала
- - характерная точка границы публичного сервитута

Публичный сервитут ВЛ-10 кв № 14 ПС ОКТЯБРЬСКАЯ Схема расположения границ публичного сервитута

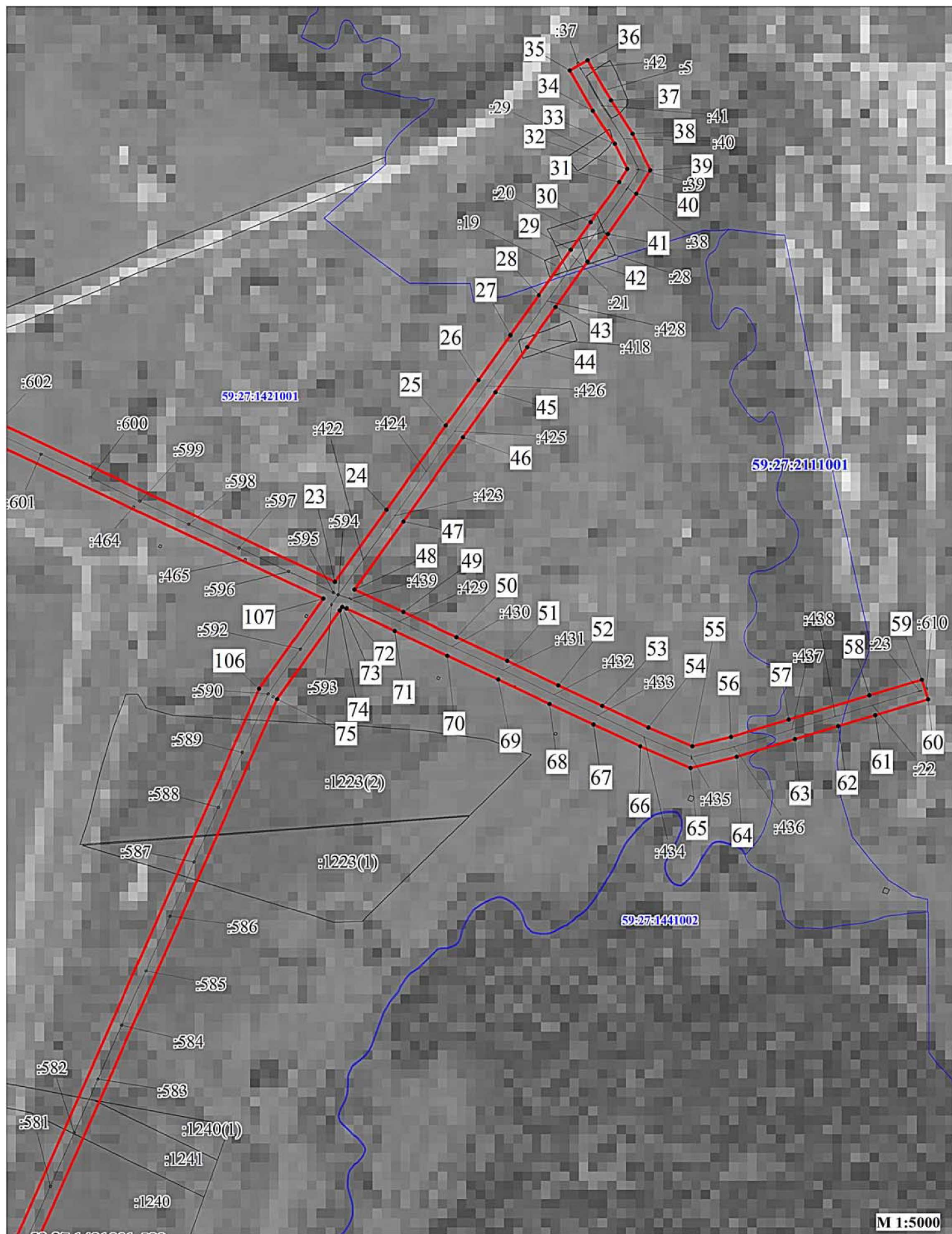

Условные обозначения:

- - границы публичного сервитута
- - ось линии
- - граница земельного участка
- :3765 - номер земельного участка
- - граница кадастрового квартала
- :59:32:3410001 - номер кадастрового квартала
- - характеристическая точка границы публичного сервитута

Публичный сервитут
ВЛ-10 КВ № 14 ПС ОКТЯБРЬСКАЯ
Схема расположения границ публичного сервитута

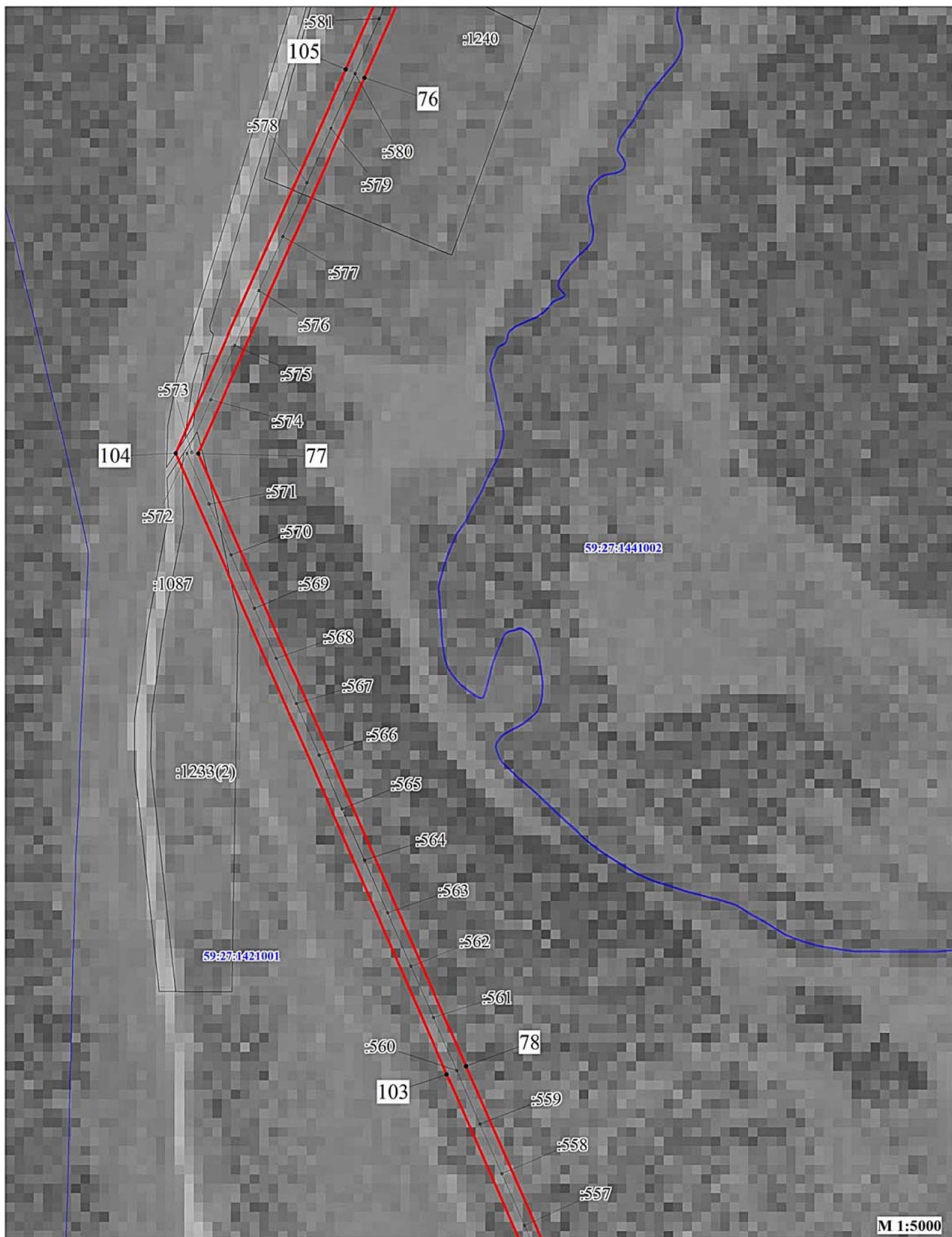

Условные обозначения:

- - границы публичного сервитута
- - ось линии
- - граница земельного участка
- - номер земельного участка
- - граница кадастрового квартала
- 59:32:3410001 - номер кадастрового квартала
- - характеристическая точка границы публичного сервитута

Публичный сервитут ВЛ-10 КВ № 14 ПС ОКТЯБРЬСКАЯ Схема расположения границ публичного сервитута

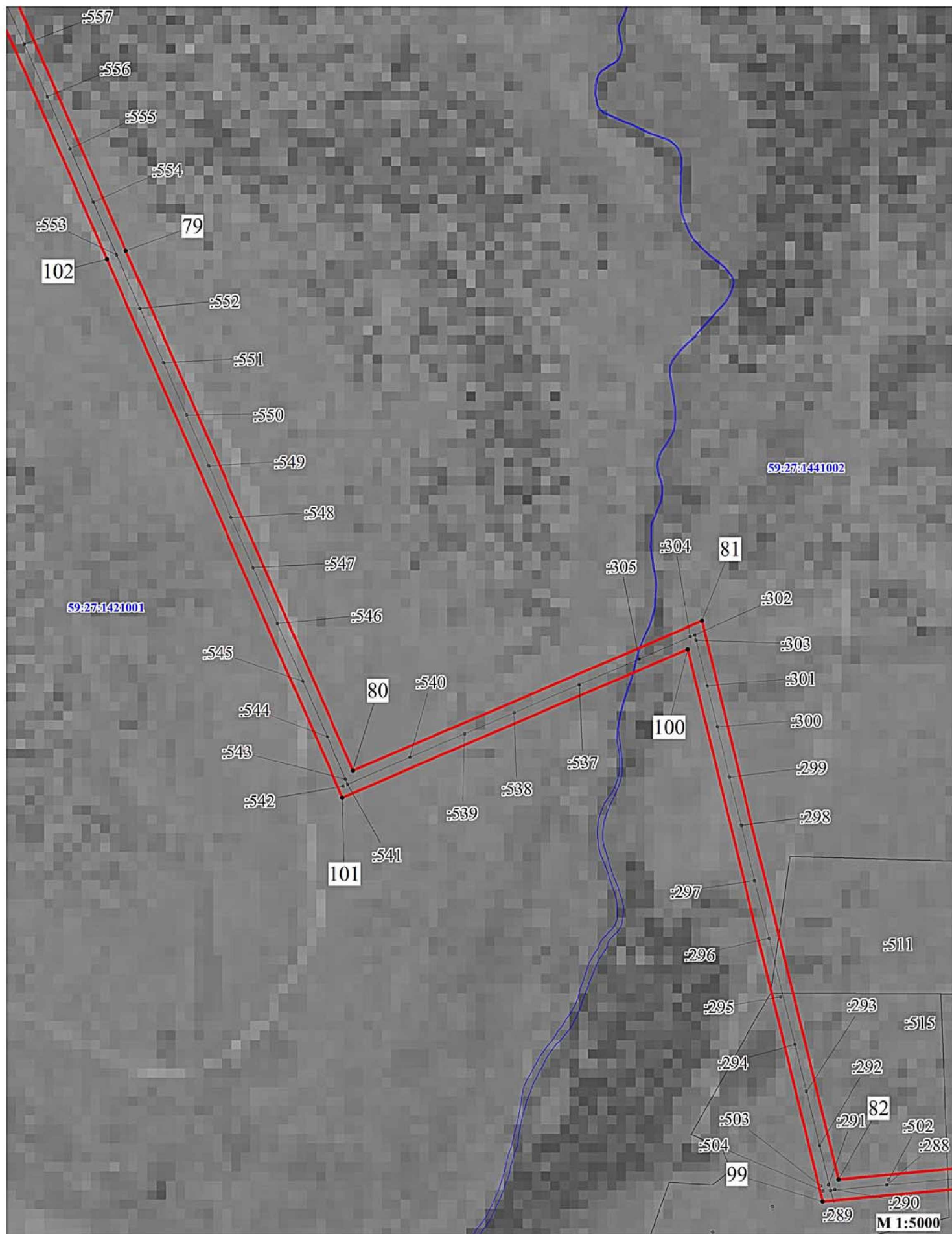

Условные обозначения:

- — - границы публичного сервитута
- - - - ось линии
- граница земельного участка
- номер земельного участка
- граница кадастрового квартала
- номер кадастрового квартала
- - характерная точка границы публичного сервитута

Публичный сервитут
ВЛ-10 КВ № 14 ПС ОКТЯБРЬСКАЯ
Схема расположения границ публичного сервитута



М 1:5000

Условные обозначения:

- - границы публичного сервитута
- - ось линии
- граница земельного участка
- номер земельного участка
- граница кадастрового квартала
- номер кадастрового квартала
- - характерная точка границы публичного сервитута

Публичный сервитут ВЛ-10 КВ № 14 ПС ОКТЯБРЬСКАЯ Схема расположения границ публичного сервитута

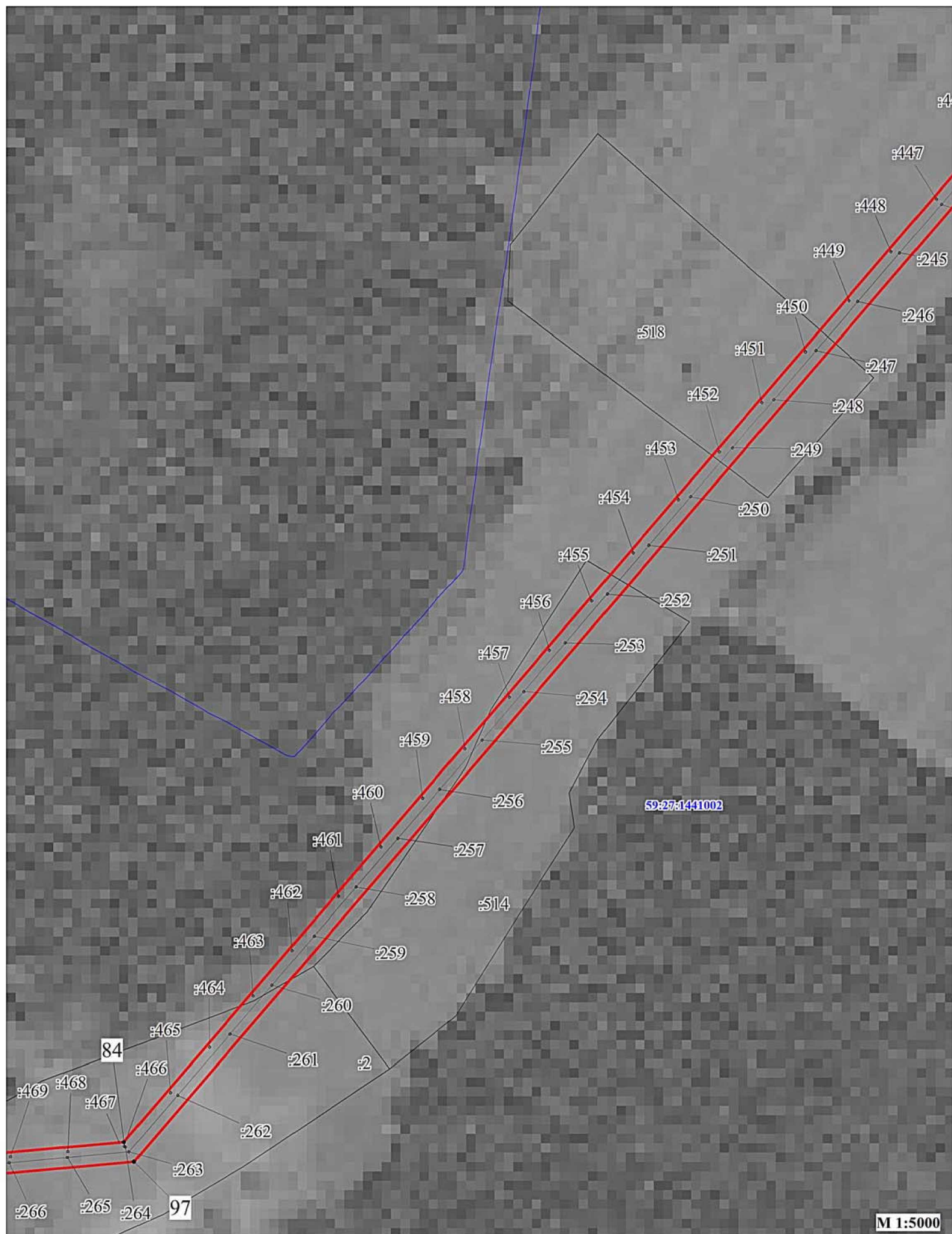

М 1:5000

Условные обозначения:

- - границы публичного сервитута
- - ось линии
- граница земельного участка
- номер земельного участка
- граница кадастрового квартала
- 59:32:3410001 - номер кадастрового квартала
- - характерная точка границы публичного сервитута

Публичный сервитут ВЛ-10 КВ № 14 ПС ОКТЯБРЬСКАЯ Схема расположения границ публичного сервитута

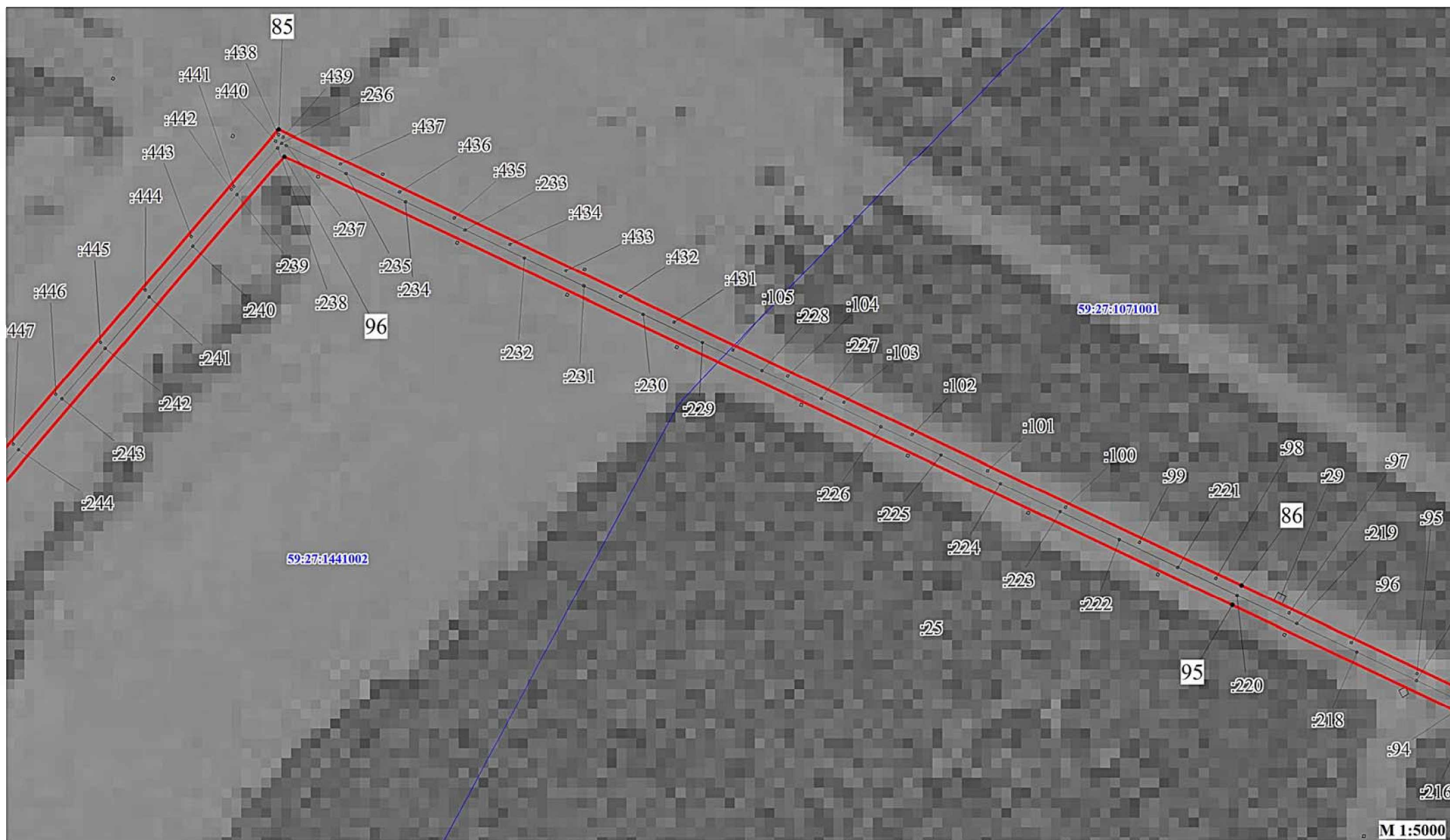

Условные обозначения:

- - границы публичного сервитута
- - граница кадастрового квартала
- - ось линии
- - граница земельного участка
- - номер земельного участка
- - номер кадастрового квартала
- - характерная точка границы публичного сервитута

**Публичный сервитут
ВЛ-10 кв № 14 ПС ОКТЯБРЬСКАЯ
Схема расположения границ публичного сервитута**

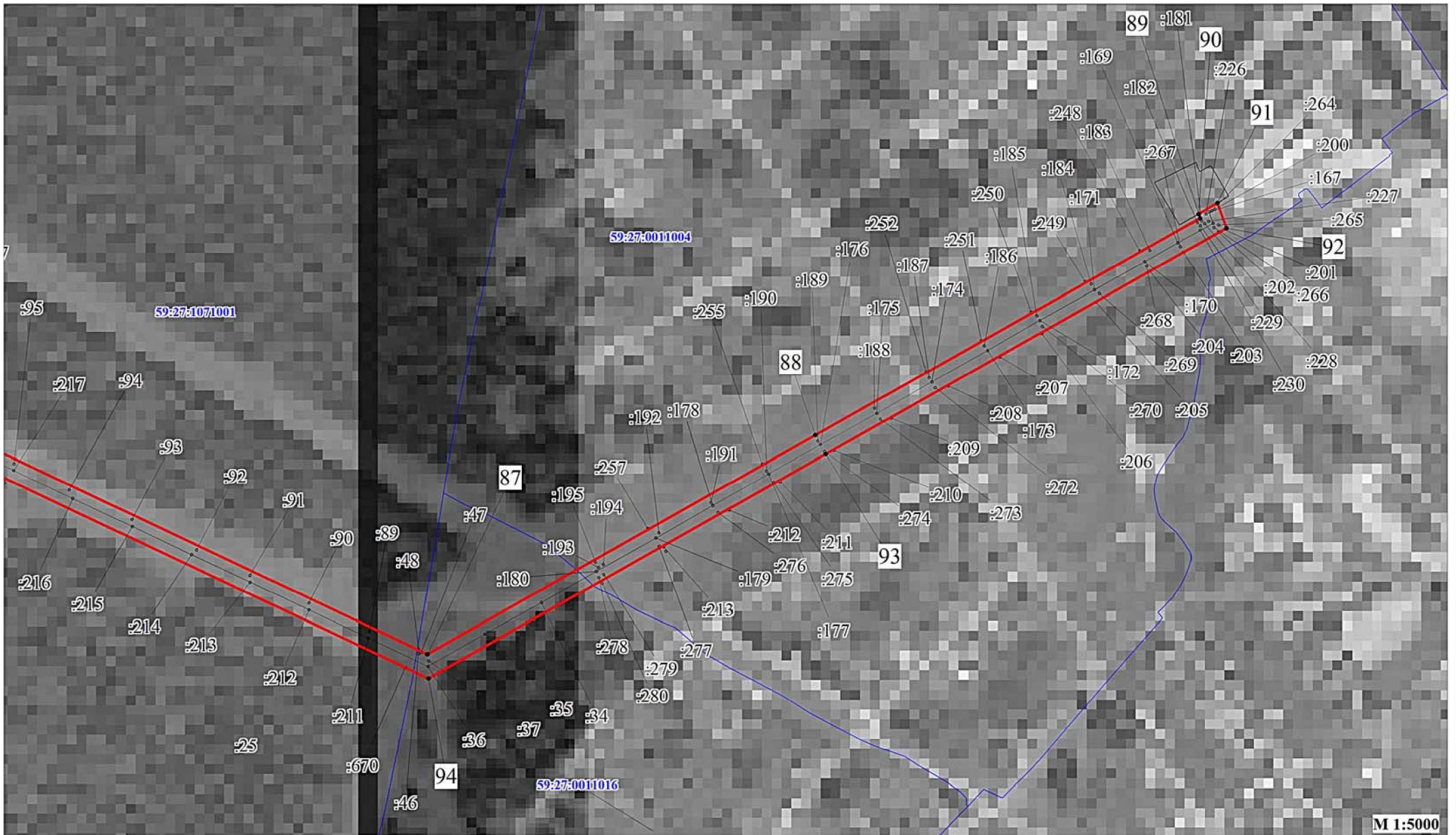

Условные обозначения:

- | | | | |
|--|--------------------------------|---|--|
|  | - границы публичного сервитута |  | - граница кадастрового квартала |
|  | - ось линии |  | - номер кадастрового квартала |
|  | - граница земельного участка |  | - характерная точка границы публичного сервитута |
|  | - номер земельного участка | | |

М 1:5000

**ОПИСАНИЕ МЕСТОПОЛОЖЕНИЯ ГРАНИЦ ПУБЛИЧНОГО СЕРВИТУТА ПО ОБЪЕКТУ
ВЛ-10 КВ.№ 14 ПС ОКТЯБРЬСКАЯ
ПЕРМСКИЙ КРАЙ, ОКТЯБРЬСКИЙ РАЙОН
(наименование объекта)**

Сведения о местоположении границ объекта

1. Система координат МСК-59, зона 2

2. Сведения о характерных точках границ объекта

Обозначение характерных точек границ	Координаты, м		Метод определения координат и средняя квадратическая погрешность положения характерной точки (M _t), м	Описание закреплен ия точки
	X	Y		
1	2	3	4	5
1	358020.08	2277906,73	Геодезический метод; M _t =0,1	-
2	358030.31	2277925,07	Геодезический метод; M _t =0,1	-
3	357780.03	2278070,55	Геодезический метод; M _t =0,1	-
4	357564.84	2278195,71	Геодезический метод; M _t =0,1	-
5	357555.13	2278209,54	Геодезический метод; M _t =0,1	-
6	357537.86	2278198,81	Геодезический метод; M _t =0,1	-
7	356905.54	2278215,83	Геодезический метод; M _t =0,1	-
8	356825.05	2278237,73	Геодезический метод; M _t =0,1	-
9	356712.02	2278595,95	Геодезический метод; M _t =0,1	-
10	356715.07	2278912,51	Геодезический метод; M _t =0,1	-
11	356719.69	2279394,10	Геодезический метод; M _t =0,1	-
12	356515.75	2279472,24	Геодезический метод; M _t =0,1	-
13	356515.19	2279680,39	Геодезический метод; M _t =0,1	-
14	356618.74	2280222,37	Геодезический метод; M _t =0,1	-
15	356733.35	2280820,32	Геодезический метод; M _t =0,1	-
16	356738.91	2281310,01	Геодезический метод; M _t =0,1	-
17	356746.34	2281962,29	Геодезический метод; M _t =0,1	-
18	356386.05	2282394,13	Геодезический метод; M _t =0,1	-
19	356075.11	2282766,83	Геодезический метод; M _t =0,1	-
20	355364.57	2282901,46	Геодезический метод; M _t =0,1	-
21	354830.98	2283002,57	Геодезический метод; M _t =0,1	-
22	354615.94	2283457,00	Геодезический метод; M _t =0,1	-
23	354356.64	2284004,90	Геодезический метод; M _t =0,1	-
24	354430.56	2284057,57	Геодезический метод; M _t =0,1	-
25	354516.21	2284118,44	Геодезический метод; M _t =0,1	-
26	354562.48	2284151,27	Геодезический метод; M _t =0,1	-
27	354608.33	2284183,91	Геодезический метод; M _t =0,1	-
28	354649.06	2284212,95	Геодезический метод; M _t =0,1	-
29	354695.38	2284245,82	Геодезический метод; M _t =0,1	-
30	354723.75	2284266,02	Геодезический метод; M _t =0,1	-
31	354764.31	2284294,52	Геодезический метод; M _t =0,1	-
32	354777.54	2284302,80	Геодезический метод; M _t =0,1	-
33	354803.25	2284290,08	Геодезический метод; M _t =0,1	-
34	354836.93	2284268,30	Геодезический метод; M _t =0,1	-
35	354878.46	2284244,66	Геодезический метод; M _t =0,1	-
36	354888.84	2284262,92	Геодезический метод; M _t =0,1	-
37	354847.83	2284286,26	Геодезический метод; M _t =0,1	-
38	354813.66	2284308,37	Геодезический метод; M _t =0,1	-
39	354776.33	2284326,82	Геодезический метод; M _t =0,1	-
40	354752.68	2284312,03	Геодезический метод; M _t =0,1	-
41	354711.63	2284283,17	Геодезический метод; M _t =0,1	-
42	354683.21	2284262,93	Геодезический метод; M _t =0,1	-
43	354636.88	2284230,07	Геодезический метод; M _t =0,1	-
44	354596.15	2284201,01	Геодезический метод; M _t =0,1	-
45	354550.31	2284168,38	Геодезический метод; M _t =0,1	-
46	354504.05	2284135,56	Геодезический метод; M _t =0,1	-
47	354418.38	2284074,67	Геодезический метод; M _t =0,1	-
48	354348.80	2284025,10	Геодезический метод; M _t =0,1	-
49	354325.88	2284074,79	Геодезический метод; M _t =0,1	-
50	354300.58	2284128,88	Геодезический метод; M _t =0,1	-
51	354276.38	2284180,50	Геодезический метод; M _t =0,1	-
52	354251.30	2284233,13	Геодезический метод; M _t =0,1	-
53	354230.22	2284277,73	Геодезический метод; M _t =0,1	-

54	354208.08	2284324.70	Геодезический метод: Мt=0.1	-
55	354188.94	2284369.47	Геодезический метод: Мt=0.1	-
56	354198.58	2284409.14	Геодезический метод: Мt=0.1	-
57	354216.31	2284467.89	Геодезический метод: Мt=0.1	-
58	354240.99	2284550.48	Геодезический метод: Мt=0.1	-
59	354257.07	2284603.55	Геодезический метод: Мt=0.1	-
60	354236.97	2284609.63	Геодезический метод: Мt=0.1	-
61	354220.88	2284556.51	Геодезический метод: Мt=0.1	-
62	354209.54	2284518.14	Геодезический метод: Мt=0.1	-
63	354196.21	2284473.96	Геодезический метод: Мt=0.1	-
64	354178.31	2284414.66	Геодезический метод: Мt=0.1	-
65	354166.88	2284367.63	Геодезический метод: Мt=0.1	-
66	354188.92	2284316.10	Геодезический метод: Мt=0.1	-
67	354211.24	2284268.77	Геодезический метод: Мt=0.1	-
68	354232.34	2284224.13	Геодезический метод: Мt=0.1	-
69	354257.39	2284171.53	Геодезический метод: Мt=0.1	-
70	354281.56	2284119.97	Геодезический метод: Мt=0.1	-
71	354306.83	2284065.94	Геодезический метод: Мt=0.1	-
72	354329.49	2284016.80	Геодезический метод: Мt=0.1	-
73	354330.96	2284012.42	Геодезический метод: Мt=0.1	-
74	354327.37	2284009.89	Геодезический метод: Мt=0.1	-
75	354237.39	2283946.25	Геодезический метод: Мt=0.1	-
76	353680.57	2283699.76	Геодезический метод: Мt=0.1	-
77	353298.23	2283530.50	Геодезический метод: Мt=0.1	-
78	352675.19	2283802.91	Геодезический метод: Мt=0.1	-
79	352302.60	2283965.82	Геодезический метод: Мt=0.1	-
80	351772.60	2284197.55	Геодезический метод: Мt=0.1	-
81	351925.41	2284553.55	Геодезический метод: Мt=0.1	-
82	351355.86	2284692.55	Геодезический метод: Мt=0.1	-
83	351456.31	2285764.80	Геодезический метод: Мt=0.1	-
84	351499.35	2286234.63	Геодезический метод: Мt=0.1	-
85	352765.30	2287320.19	Геодезический метод: Мt=0.1	-
86	352323.77	2288253.13	Геодезический метод: Мt=0.1	-
87	352053.33	2288824.55	Геодезический метод: Мt=0.1	-
88	352266.15	2289201.15	Геодезический метод: Мt=0.1	-
89	352476.83	2289574.70	Геодезический метод: Мt=0.1	-
90	352481.00	2289573.20	Геодезический метод: Мt=0.1	-
91	352491.79	2289591.62	Геодезический метод: Мt=0.1	-
92	352467.30	2289600.50	Геодезический метод: Мt=0.1	-
93	352247.80	2289211.38	Геодезический метод: Мt=0.1	-
94	352029.69	2288825.40	Геодезический метод: Мt=0.1	-
95	352304.78	2288244.15	Геодезический метод: Мt=0.1	-
96	352739.45	2287325.70	Геодезический метод: Мt=0.1	-
97	351479.22	2286245.03	Геодезический метод: Мt=0.1	-
98	351435.40	2285766.72	Геодезический метод: Мt=0.1	-
99	351333.23	2284676.46	Геодезический метод: Мt=0.1	-
100	351896.33	2284539.04	Геодезический метод: Мt=0.1	-
101	351745.07	2284186.67	Геодезический метод: Мt=0.1	-
102	352294.19	2283946.57	Геодезический метод: Мt=0.1	-
103	352666.77	2283783.67	Геодезический метод: Мt=0.1	-
104	353298.28	2283507.56	Геодезический метод: Мt=0.1	-
105	353689.08	2283680.56	Геодезический метод: Мt=0.1	-
106	354247.81	2283927.90	Геодезический метод: Мt=0.1	-
107	354339.50	2283992.75	Геодезический метод: Мt=0.1	-
108	354596.96	2283448.01	Геодезический метод: Мt=0.1	-
109	354816.57	2282983.93	Геодезический метод: Мt=0.1	-
110	355360.66	2282880.83	Геодезический метод: Мt=0.1	-
111	356063.81	2282747.60	Геодезический метод: Мt=0.1	-
112	356369.93	2282380.68	Геодезический метод: Мt=0.1	-
113	356499.15	2282225.78	Геодезический метод: Мt=0.1	-
114	356499.43	2282225.46	Геодезический метод: Мt=0.1	-
115	356725.25	2281954.78	Геодезический метод: Мt=0.1	-
116	356717.91	2281310.25	Геодезический метод: Мt=0.1	-
117	356712.37	2280822.44	Геодезический метод: Мt=0.1	-
118	356598.12	2280226.31	Геодезический метод: Мt=0.1	-

119	356494.18	2279682.36	Геодезический метод: M _t =0.1	-
120	356494.79	2279457.78	Геодезический метод: M _t =0.1	-
121	356698.55	2279379.71	Геодезический метод: M _t =0.1	-
122	356697.08	2279226.55	Геодезический метод: M _t =0.1	-
123	356680.29	2279221.38	Геодезический метод: M _t =0.1	-
124	356611.87	2279199.12	Геодезический метод: M _t =0.1	-
125	356543.97	2279176.44	Геодезический метод: M _t =0.1	-
126	356483.42	2279156.62	Геодезический метод: M _t =0.1	-
127	356411.54	2279132.93	Геодезический метод: M _t =0.1	-
128	356342.71	2279110.67	Геодезический метод: M _t =0.1	-
129	356337.48	2279111.35	Геодезический метод: M _t =0.1	-
130	356334.78	2279090.52	Геодезический метод: M _t =0.1	-
131	356344.69	2279089.23	Геодезический метод: M _t =0.1	-
132	356418.06	2279112.97	Геодезический метод: M _t =0.1	-
133	356489.97	2279136.67	Геодезический метод: M _t =0.1	-
134	356550.57	2279156.50	Геодезический метод: M _t =0.1	-
135	356618.45	2279179.18	Геодезический метод: M _t =0.1	-
136	356686.63	2279201.36	Геодезический метод: M _t =0.1	-
137	356696.86	2279204.52	Геодезический метод: M _t =0.1	-
138	356694.06	2278912.71	Геодезический метод: M _t =0.1	-
139	356690.98	2278592.82	Геодезический метод: M _t =0.1	-
140	356807.91	2278222.15	Геодезический метод: M _t =0.1	-
141	356222.00	2278371.81	Геодезический метод: M _t =0.1	-
142	355590.08	2278533.20	Геодезический метод: M _t =0.1	-
143	355146.35	2278847.12	Геодезический метод: M _t =0.1	-
144	354846.73	2279059.08	Геодезический метод: M _t =0.1	-
145	354841.89	2279246.10	Геодезический метод: M _t =0.1	-
146	355127.37	2279348.67	Геодезический метод: M _t =0.1	-
147	355121.02	2279368.72	Геодезический метод: M _t =0.1	-
148	354841.16	2279268.15	Геодезический метод: M _t =0.1	-
149	354838.49	2279358.07	Геодезический метод: M _t =0.1	-
150	354817.60	2279360.33	Геодезический метод: M _t =0.1	-
151	354825.71	2279074.17	Геодезический метод: M _t =0.1	-
152	354580.70	2279248.04	Геодезический метод: M _t =0.1	-
153	354662.22	2279341.77	Геодезический метод: M _t =0.1	-
154	354647.10	2279356.35	Геодезический метод: M _t =0.1	-
155	354562.03	2279258.57	Геодезический метод: M _t =0.1	-
156	354015.97	2279463.87	Геодезический метод: M _t =0.1	-
157	354008.65	2279444.18	Геодезический метод: M _t =0.1	-
158	354560.21	2279236.82	Геодезический метод: M _t =0.1	-
159	354830.14	2279045.10	Геодезический метод: M _t =0.1	-
160	355134.22	2278829.98	Геодезический метод: M _t =0.1	-
161	355581.12	2278513.81	Геодезический метод: M _t =0.1	-
162	356216.80	2278351.46	Геодезический метод: M _t =0.1	-
163	356812.84	2278199.23	Геодезический метод: M _t =0.1	-
164	356818.76	2277816.42	Геодезический метод: M _t =0.1	-
165	356838.80	2276448.83	Геодезический метод: M _t =0.1	-
166	356817.28	2275806.80	Геодезический метод: M _t =0.1	-
167	356769.59	2275736.05	Геодезический метод: M _t =0.1	-
168	356569.94	2275579.85	Геодезический метод: M _t =0.1	-
169	356162.52	2275615.13	Геодезический метод: M _t =0.1	-
170	355817.10	2275645.04	Геодезический метод: M _t =0.1	-
171	355817.18	2275646.56	Геодезический метод: M _t =0.1	-
172	355671.93	2275757.40	Геодезический метод: M _t =0.1	-
173	355670.72	2275758.01	Геодезический метод: M _t =0.1	-
174	355658.30	2275740.75	Геодезический метод: M _t =0.1	-
175	355660.74	2275739.53	Геодезический метод: M _t =0.1	-
176	355780.43	2275648.20	Геодезический метод: M _t =0.1	-
177	355361.29	2275684.18	Геодезический метод: M _t =0.1	-
178	355357.21	2275691.00	Геодезический метод: M _t =0.1	-
179	355353.53	2275697.16	Геодезический метод: M _t =0.1	-
180	355337.79	2275686.05	Геодезический метод: M _t =0.1	-
181	355306.51	2275688.42	Геодезический метод: M _t =0.1	-
182	355037.44	2275762.75	Геодезический метод: M _t =0.1	-
183	355064.94	2275875.44	Геодезический метод: M _t =0.1	-

184	355044.66	2275880.91	Геодезический метод: $Mt=0.1$	-
185	355010.89	2275748.53	Геодезический метод: $Mt=0.1$	-
186	355302.88	2275667.63	Геодезический метод: $Mt=0.1$	-
187	356160.70	2275594.21	Геодезический метод: $Mt=0.1$	-
188	356576.36	2275558.22	Геодезический метод: $Mt=0.1$	-
189	356785.14	2275721.56	Геодезический метод: $Mt=0.1$	-
190	356838.06	2275800.06	Геодезический метод: $Mt=0.1$	-
191	356859.81	2276448.63	Геодезический метод: $Mt=0.1$	-
192	356839.75	2277816.72	Геодезический метод: $Mt=0.1$	-
193	356834.12	2278208.43	Геодезический метод: $Mt=0.1$	-
194	356832.43	2278213.92	Геодезический метод: $Mt=0.1$	-
195	356902.44	2278194.91	Геодезический метод: $Mt=0.1$	-
196	357554.59	2278177.37	Геодезический метод: $Mt=0.1$	-
197	357769.46	2278052.40	Геодезический метод: $Mt=0.1$	-
1	358020.08	2277906.73	Геодезический метод: $Mt=0.1$	-