



**АДМИНИСТРАЦИЯ ОКТЯБРЬСКОГО ГОРОДСКОГО ОКРУГА
ПЕРМСКОГО КРАЯ**

ПОСТАНОВЛЕНИЕ

16.02.2022

№ 113-266-01-05

Об установлении публичного сервитута в целях размещения объекта электросетевого хозяйства ВЛ-10КВ №15 ПС Октябрьская на части земельных участков

В соответствии со ст. 23, гл. V.7 Земельного кодекса Российской Федерации, Федеральным законом от 25 октября 2001 г. № 137-ФЗ «О введении в действие Земельного кодекса Российской Федерации», Уставом Октябрьского городского округа Пермского края, на основании ходатайства открытого акционерного общества «Межрегиональная распределительная сетевая компания Урала» (ИНН 6671163413, ОГРН 1056604000970) (далее - ОАО «МРСК Урала») от 23.11.2021 г. (вх. № 759 от 07.12.2021 г.),

Администрация Октябрьского городского округа ПОСТАНОВЛЯЕТ:

1. Установить публичный сервитут общей площадью 239693 кв. м., в том числе:

1.1. на части земельных участков, согласно приложения 1 к настоящему постановлению;

1.2. на земли общего пользования в кадастровых кварталах 59:27:0871032, 59:27:0871034, 59:27:1581001, 59:27:0871066, 59:27:0871065, 59:27:0871050, 59:27:0871051, 59:27:0871052, 59:27:0871048, 59:27:0871047, 59:27:0871046, 59:27:0871044, 59:27:0891001, 59:27:1411001, 59:27:2131001, 59:27:1401001, 59:27:0061001, 59:27:1401002, 59:27:0131001.

Цель: для размещения объекта электросетевого хозяйства - ВЛ-15 кВ №14 ПС Октябрьская. Срок: 49 лет (сорок девять лет).

2. Утвердить границы публичного сервитута земельных участков, указанных в приложении 1 к настоящему постановлению согласно прилагаемой схеме расположения границ публичного сервитута (приложение 2).

3. Срок, в течение которого использование указанных земельных участков в соответствии с их разрешенным использованием будет невозможно или существенно затруднено в связи с осуществлением сервитута – не установлен.

4. Определить, что график проведения работ при осуществлении деятельности, для обеспечения которой установлен публичный сервитут в отношении земельных участков, находящихся в государственной или муниципальной собственности и не предоставленных гражданам или юридическим лицам, при необходимости, устанавливается ОАО «МРСК Урала» ежегодно с 1 января по 31 декабря, с предоставлением сведений об утверждении графика в Администрацию Октябрьского городского округа.

5. Порядок установления зон с особыми условиями использования



территорий и содержание ограничений прав на земельные участки в границах таких зон установлен Постановлением Правительства РФ от 24.02.2009 г. № 160 «О порядке установления охранных зон объектов электросетевого хозяйства и особых условий использования земельных участков, расположенных в границах таких зон».

6. Плата за публичный сервитут не устанавливается в соответствии с ч. 4 ст. 3.6 Федерального закона от 25.10.2001 года № 137-ФЗ «О введении в действие Земельного кодекса Российской Федерации».

7. ОАО «МРСК Урала» обеспечить приведение земельных участков, указанных в приложении 1 к постановлению, в состояние, пригодное для их использования в соответствии с видом разрешенного использования, в сроки, предусмотренные пунктом 8 статьи 39.50 Земельного кодекса Российской Федерации.

8. ОАО «МРСК Урала» в отношении земельных участков, указанных в приложении 1 к постановлению, в соответствии с пунктом 6 статьи 3.6 Федерального закона от 25.10.2001 N 137-ФЗ "О введении в действие Земельного кодекса Российской Федерации" заключить соглашения об осуществлении публичного сервитута в порядке, предусмотренном статьей 39.47 Земельного кодекса Российской Федерации.

9. Комитету земельно-имущественных отношений и градостроительной деятельности администрации Октябрьского городского округа Пермского края в течение 5 рабочих дней со дня подписания настоящего постановления:

- направить настоящее постановление правообладателям земельных участков, указанных в приложении 1 к настоящему постановлению;

- направить настоящее постановление в Управление Федеральной службы государственной регистрации, кадастра и картографии по Пермскому краю;

- направить настоящее постановление в ОАО «МРСК Урала», а также сведения о лицах, являющихся правообладателями земельных участков, способе связи с ними, копию документов, подтверждающих право указанных лиц на земельные участки;

- обратиться в Управление Росреестра по Пермскому краю для государственной регистрации прекращения права аренды по договорам аренды № 82/000-11 от 16.08.2011 г., №35/000-11 от 04.08.2011 г., № 106/000-13 от 07.10.2013 г., на земельные участки, согласно приложения 3 к настоящему постановлению.

10. Публичный сервитут считается установленным со дня внесения сведений о нем в Единый государственный реестр недвижимости.

11. Постановление вступает в силу со дня обнародования и подлежит размещению на официальном сайте.

12. Контроль за исполнением постановления возложить на председателя Комитета земельно-имущественных отношений и градостроительной деятельности администрации Октябрьского городского округа Пермского края Н.С. Кулигину.

Глава городского округа –
глава администрации Октябрьского
городского округа

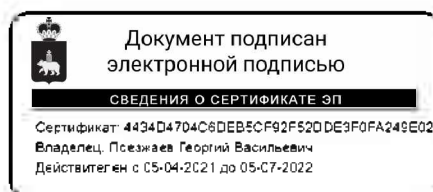

Г.В. Поезжаев



Приложение 1
к постановлению Администрации Октябрьского
городского округа Пермского края
от 02.02.2022 № -266-01-05

Кадастровые номера земельных участков, в отношении которых испрашивается публичный сервитут и границы которых в установленном порядке внесены в ЕГРН и их площади, кв.м.:					
59:27:1441002:347	4	КВ.М	59:27:0041061:43	4	КВ.М
59:27:1441002:348	4	КВ.М	59:27:0041061:44	4	КВ.М
59:27:1441002:349	4	КВ.М	59:27:0041061:41	4	КВ.М
59:27:1441002:350	4	КВ.М	59:27:0041055:40	4	КВ.М
59:27:1071001:36	4	КВ.М	59:27:0041055:41	4	КВ.М
59:27:1071001:37	4	КВ.М	59:27:0041055:42	4	КВ.М
59:27:1071001:38	4	КВ.М	59:27:0041061:32	4	КВ.М
59:27:1071001:39	4	КВ.М	59:27:0041061:33	4	КВ.М
59:27:1071001:40	4	КВ.М	59:27:0041061:34	4	КВ.М
59:27:1071001:41	4	КВ.М	59:27:0041061:35	4	КВ.М
59:27:1071001:42	4	КВ.М	59:27:0041061:36	4	КВ.М
59:27:1071001:43	4	КВ.М	59:27:0041061:37	4	КВ.М
59:27:1071001:44	4	КВ.М	59:27:0041061:38	4	КВ.М
59:27:1071001:45	4	КВ.М	59:27:0041061:39	4	КВ.М
59:27:1071001:46	4	КВ.М	59:27:0041064:40	4	КВ.М
59:27:1071001:47	4	КВ.М	59:27:0041033:221	4	КВ.М
59:27:1071001:48	4	КВ.М	59:27:0041055:35	4	КВ.М
59:27:1071001:49	4	КВ.М	59:27:0041055:36	4	КВ.М
59:27:1071001:50	4	КВ.М	59:27:0041055:37	4	КВ.М
59:27:1071001:51	4	КВ.М	59:27:0041055:38	4	КВ.М
59:27:1071001:70	4	КВ.М	59:27:0041055:39	4	КВ.М
59:27:1071001:71	4	КВ.М	59:27:0041062:67	4	КВ.М
59:27:1071001:72	4	КВ.М	59:27:0041062:68	4	КВ.М
59:27:1071001:73	4	КВ.М	59:27:0041062:69	4	КВ.М
59:27:1071001:74	4	КВ.М	59:27:0041062:70	4	КВ.М
59:27:1071001:75	4	КВ.М	59:27:0041062:71	4	КВ.М
59:27:0011004:178	4	КВ.М	59:27:0041062:72	4	КВ.М
59:27:0011004:179	4	КВ.М	59:27:1441002:306	4	КВ.М
59:27:0011004:180	4	КВ.М	59:27:1441002:307	4	КВ.М
59:27:0011004:181	4	КВ.М	59:27:1441002:308	4	КВ.М
59:27:0011004:182	4	КВ.М	59:27:1441002:309	4	КВ.М
59:27:0011004:183	4	КВ.М	59:27:1441002:310	4	КВ.М
59:27:0011004:184	4	КВ.М	59:27:1441002:311	4	КВ.М
59:27:0011004:185	4	КВ.М	59:27:1441002:345	4	КВ.М
59:27:0011004:187	4	КВ.М	59:27:1441002:346	4	КВ.М
59:27:0011004:188	4	КВ.М	59:27:0041034:223	299	КВ.М
59:27:0011004:189	4	КВ.М	59:27:0000000:4073	3	КВ.М
59:27:0011004:190	4	КВ.М	59:27:0041034:430	23	КВ.М
59:27:0011004:191	4	КВ.М	59:27:0041034:160	25	КВ.М
59:27:0011004:192	4	КВ.М	59:27:0041034:613	27	КВ.М
59:27:0011004:193	4	КВ.М	59:27:0041062:30	733	КВ.М



59:27:0011004:194	4	KB.M	59:27:0041062:38	485	KB.M
59:27:0011004:195	4	KB.M	59:27:0041052:5	162	KB.M
59:27:0011004:228	4	KB.M	59:27:0041052:8	1227	KB.M
59:27:0011004:229	4	KB.M	59:27:0041052:12	59	KB.M
59:27:0011004:230	4	KB.M	59:27:0041052:14	62	KB.M
59:27:0011004:245	4	KB.M	59:27:0041009:88	99	KB.M
59:27:0011004:246	4	KB.M	59:27:0041053:20	0,05	KB.M
59:27:0011004:247	4	KB.M	59:27:0041054:28	1	KB.M
59:27:0011004:248	4	KB.M	59:27:0041054:29	0,05	KB.M
59:27:0011004:249	4	KB.M	59:27:0041062:52	0,05	KB.M
59:27:0011004:250	4	KB.M	59:27:0041062:53	0,05	KB.M
59:27:0041061:28	0,05	KB.M	59:27:0041062:54	0,05	KB.M
59:27:0041061:29	0,05	KB.M	59:27:0041062:56	0,05	KB.M
59:27:0041061:30	0,05	KB.M	59:27:0041062:57	0,05	KB.M
59:27:0041006:22	0,05	KB.M	59:27:0041062:58	1	KB.M
59:27:0041006:23	0,05	KB.M	59:27:0041052:16	9	KB.M
59:27:0041006:24	1	KB.M	59:27:0041052:17	0,05	KB.M
59:27:0041006:25	0,05	KB.M	59:27:0041052:18	0,05	KB.M
59:27:0041005:23	0,05	KB.M	59:27:0041052:20	0,05	KB.M
59:27:0041006:26	0,05	KB.M	59:27:0041052:21	1	KB.M
59:27:0041006:27	9	KB.M	59:27:0041054:27	0,05	KB.M
59:27:0041006:29	1	KB.M	59:27:0041051:37	580	KB.M
59:27:0041007:38	0,05	KB.M	59:27:0041051:110	139	KB.M
59:27:0041007:39	0,05	KB.M	59:27:0041005:6	3	KB.M
59:27:0041007:41	1	KB.M	59:27:0041009:21	180	KB.M
59:27:0041009:47	0,05	KB.M	59:27:0041009:24	74	KB.M
59:27:0041009:48	0,05	KB.M	59:27:0041009:27	72	KB.M
59:27:0041009:49	1	KB.M	59:27:0041009:31	169	KB.M
59:27:0041009:50	0,05	KB.M	59:27:0041009:6	149	KB.M
59:27:0041007:40	1	KB.M	59:27:0041009:12	154	KB.M
59:27:0041008:20	0,19	KB.M	59:27:0041051:26	407	KB.M
59:27:0041008:21	0,05	KB.M	59:27:0041009:17	54	KB.M
59:27:0041008:22	0,05	KB.M	59:27:0041009:142	156	KB.M
59:27:0041008:23	0,49	KB.M	59:27:0041013:105	63	KB.M
59:27:0041007:67	144	KB.M	59:27:0041014:1	57	KB.M
59:27:0041006:3	73	KB.M	59:27:0041062:55	0,05	KB.M
59:27:0041006:12	161	KB.M	59:27:0041003:21	300	KB.M
59:27:0041009:64	0,05	KB.M	59:27:0041015:61	227	KB.M
59:27:0041013:18	1	KB.M	59:27:0041003:188	69	KB.M
59:27:0041013:19	0,05	KB.M	59:27:0041055:69	6	KB.M
59:27:0041013:21	0,05	KB.M	59:27:0041054:30	0,05	KB.M
59:27:0041013:22	0,05	KB.M	59:27:0041055:28	0,05	KB.M
59:27:0041013:23	0,05	KB.M	59:27:0041055:29	0,05	KB.M
59:27:0041013:24	1	KB.M	59:27:0041055:30	1	KB.M
59:27:0041014:16	1	KB.M	59:27:0041055:31	0	KB.M
59:27:0041014:17	0,05	KB.M	59:27:0041062:47	591	KB.M
59:27:0041014:18	0,05	KB.M	59:27:0041062:59	1	KB.M



59:27:0041014:19	0,05	KB.M	59:27:1061001:22	4	KB.M
59:27:0041014:20	0,05	KB.M	59:27:1061001:21	4	KB.M
59:27:0041014:21	0,05	KB.M	59:27:1061001:20	4	KB.M
59:27:0041020:20	9	KB.M	59:27:1061001:19	4	KB.M
59:27:0041020:21	0,02	KB.M	59:27:1061001:18	4	KB.M
59:27:0041020:25	0,25	KB.M	59:27:1061001:17	4	KB.M
59:27:0041009:66	24	KB.M	59:27:1061001:16	4	KB.M
59:27:0041003:33	9	KB.M	59:27:1061001:36	4	KB.M
59:27:0041014:22	9	KB.M	59:27:1061001:35	4	KB.M
59:27:0041015:22	0,21	KB.M	59:27:1061001:34	4	KB.M
59:27:0041015:23	0,05	KB.M	59:27:1061001:33	4	KB.M
59:27:0041015:24	0,06	KB.M	59:27:1061001:32	4	KB.M
59:27:0041015:25	0,05	KB.M	59:27:1061001:30	4	KB.M
59:27:0041015:26	1	KB.M	59:27:1061001:31	4	KB.M
59:27:0041005:10	138	KB.M	59:27:1061001:29	4	KB.M
59:27:0041005:190	96	KB.M	59:27:1061001:28	4	KB.M
59:27:1071001:76	4	KB.M	59:27:1061001:27	4	KB.M
59:27:1071001:77	4	KB.M	59:27:1061001:26	4	KB.M
59:27:1071001:78	4	KB.M	59:27:1061001:25	4	KB.M
59:27:1071001:79	4	KB.M	59:27:1061001:24	4	KB.M
59:27:1071001:80	4	KB.M	59:27:1061001:23	4	KB.M
59:27:1071001:81	4	KB.M	59:27:0041009:29	142	KB.M
59:27:1071001:82	4	KB.M	59:27:0041009:85	156	KB.M
59:27:1071001:83	4	KB.M	59:27:0041009:4	275	KB.M
59:27:1071001:84	4	KB.M	59:27:0041009:7	12	KB.M
59:27:1071001:85	4	KB.M	59:27:0041009:13	46	KB.M
59:27:1071001:86	4	KB.M	59:27:0041009:42	74	KB.M
59:27:0011004:196	4	KB.M	59:27:0041009:66	24	KB.M
59:27:0011004:197	4	KB.M	59:27:1441002:322	4	KB.M
59:27:0011004:198	4	KB.M	59:27:0011004:311	4	KB.M
59:27:0011004:199	4	KB.M	59:27:0011004:314	4	KB.M
59:27:0011004:262	4	KB.M	59:27:0041059:212	55	KB.M
59:27:0011004:263	1	KB.M	59:27:0041059:54	49	KB.M
59:27:0011004:169	4	KB.M	59:27:0041059:71	122	KB.M
59:27:0011004:170	4	KB.M	59:27:0041061:18	158	KB.M
59:27:0011004:171	4	KB.M	59:27:0041033:22	343	KB.M
59:27:0011004:172	4	KB.M	59:27:0041055:73	168	KB.M
59:27:0011004:173	4	KB.M	59:27:0041034:35	89	KB.M
59:27:0011004:174	4	KB.M	59:27:0041034:90	37	KB.M
59:27:0011004:175	4	KB.M	59:27:0041033:175	16	KB.M
59:27:0011004:176	4	KB.M	59:27:0041034:218	0,05	KB.M
59:27:0011004:177	4	KB.M	59:27:0041034:16	17	KB.M
59:27:0041034:216	1	KB.M	59:27:0041008:6	661	KB.M
59:27:0041054:51	19	KB.M	59:27:0041008:19	324	KB.M
59:27:0041052:41	164	KB.M	59:27:0041007:63	646	KB.M
59:27:0041034:19	52	KB.M	59:27:0041006:6	31	KB.M
59:27:0041034:20	414	KB.M	59:27:0041006:20	156	KB.M



59:27:0041034:34	209	KB.M	59:27:0041007:65	679	KB.M
59:27:0041034:36	32	KB.M	59:27:0041006:16	34	KB.M
59:27:0041034:210	1	KB.M	59:27:1071001:25	21980	KB.M
59:27:0041034:219	10	KB.M	59:27:0041006:39	84	KB.M
59:27:0041034:15	21	KB.M	59:27:0041061:14	55	KB.M
59:27:0041034:45	21	KB.M	59:27:0041061:23	0,40	KB.M
59:27:0041034:85	24	KB.M	59:27:0041061:31	4	KB.M
59:27:0041034:86	23	KB.M	59:27:0041055:5	1658	KB.M
59:27:0041034:100	28	KB.M	59:27:0041062:65	4	KB.M
59:27:0041034:115	24	KB.M	59:27:0041009:167	156	KB.M
59:27:0041034:134	26	KB.M	59:27:0041009:174	64	KB.M
59:27:0041034:209	0,41	KB.M	59:27:0041013:5	1551	KB.M
59:27:0041034:211	0,05	KB.M	59:27:0041003:3	393	KB.M
59:27:0041034:212	0,05	KB.M	59:27:0041020:5	20	KB.M
59:27:0041034:213	0,05	KB.M	59:27:0041015:1	94	KB.M
59:27:0041034:214	0,05	KB.M	59:27:0041003:20	354	KB.M
59:27:0041034:215	1	KB.M	59:27:0041062:66	4	KB.M
59:27:0041034:221	1	KB.M	59:27:0041062:60	4	KB.M
59:27:0011004:251	4	KB.M	59:27:0041062:61	4	KB.M
59:27:0011004:252	4	KB.M	59:27:0041062:62	4	KB.M
59:27:0011004:253	4	KB.M	59:27:0041062:63	4	KB.M
59:27:0011004:254	4	KB.M	59:27:0041062:64	4	KB.M
59:27:0011004:255	4	KB.M	59:27:1061001:37	4	KB.M
59:27:0011004:256	4	KB.M	59:27:0041006:185	956	KB.M
59:27:0011004:257	4	KB.M	59:27:0041006:73	108	KB.M
59:27:0011004:258	3	KB.M	59:27:0041005:41	425	KB.M
59:27:0011004:278	4	KB.M	59:27:0041005:43	38	KB.M
59:27:0011004:279	4	KB.M	59:27:0041009:20	173	KB.M
59:27:0011004:312	4	KB.M	59:27:0041009:23	163	KB.M
59:27:0011004:313	4	KB.M	59:27:0041009:26	67	KB.M
59:27:0011004:315	4	KB.M	59:27:0000000:4610	167	KB.M
59:27:0011004:316	4	KB.M	59:27:0041034:18	40	KB.M
59:27:0011004:317	3	KB.M	59:27:0041034:94	24	KB.M
59:27:0011004:318	3	KB.M	59:27:0041034:140	23	KB.M
59:27:0011004:319	1	KB.M	59:27:0041034:143	23	KB.M
59:27:0011004:320	1	KB.M	59:27:0041034:232	25	KB.M
59:27:0041059:55	5	KB.M	59:27:0041034:617	41	KB.M
59:27:0041061:11	25	KB.M	59:27:0041052:6	237	KB.M
59:27:0041061:27	1	KB.M	59:27:0041052:13	132	KB.M
59:27:0041006:21	1	KB.M	59:27:0041052:19	0	KB.M
59:27:0041006:30	0,05	KB.M	59:27:0041051:46	406	KB.M
59:27:0041032:54	0,13	KB.M	59:27:0041062:77	352	KB.M
59:27:0041032:55	0,06	KB.M	59:27:1441002:315	4	KB.M
59:27:0041006:19	175	KB.M	59:27:1441002:316	4	KB.M
59:27:0041006:68	107	KB.M	59:27:1441002:317	4	KB.M
59:27:0041058:4	0,05	KB.M	59:27:0041055:32	4	KB.M
59:27:0041058:5	0,05	KB.M	59:27:0041055:33	4	KB.M



59:27:0041005:24	9	KB.M	59:27:0041055:34	4	KB.M
59:27:0041005:25	0,05	KB.M	59:27:1441002:318	4	KB.M
59:27:0041009:51	0,05	KB.M	59:27:1441002:319	4	KB.M
59:27:0041009:52	0,05	KB.M	59:27:1441002:320	4	KB.M
59:27:0041009:53	0,05	KB.M	59:27:0041009:28	45	KB.M
59:27:0041009:54	0,05	KB.M	59:27:0041009:30	132	KB.M
59:27:0041009:55	0,05	KB.M	59:27:0041009:86	158	KB.M
59:27:0041009:56	0,05	KB.M	59:27:1441002:321	4	KB.M
59:27:0041058:3	2	KB.M	59:27:0041059:57	79	KB.M
59:27:0041058:6	1	KB.M	59:27:1441002:312	4	KB.M
59:27:0041003:28	1	KB.M	59:27:1441002:313	4	KB.M
59:27:0041003:29	0,05	KB.M	59:27:0041055:90	395	KB.M
59:27:0041003:30	0,05	KB.M	59:27:0041034:130	141	KB.M
59:27:0041003:31	0,05	KB.M	59:27:1441002:314	4	KB.M
59:27:0041003:32	0,05	KB.M	59:27:0041009:170	124	KB.M
59:27:0041009:57	0,05	KB.M	59:27:0041009:171	188	KB.M
59:27:0041009:58	0,05	KB.M	59:27:0041009:175	62	KB.M
59:27:0041009:59	0,05	KB.M	59:27:0041009:87	153	KB.M
59:27:0041009:60	0,05	KB.M	59:27:0041009:18	24	KB.M
59:27:0041009:61	1	KB.M	59:27:0041009:166	138	KB.M
59:27:0041009:62	0,05	KB.M	59:27:0041059:82	133	KB.M
59:27:0041009:63	0,05	KB.M	59:27:0041006:38	379	KB.M
59:27:0041055:5	1658	KB.M	59:27:0041006:74	107	KB.M
59:27:1061001:2	30082	KB.M	59:27:0041034:609	1027	KB.M
59:27:0041061:14	55	KB.M	59:27:0041051:107	474	KB.M
59:27:0041061:23	0,40	KB.M	59:27:0041009:286	128	KB.M
59:27:0041059:51	1256	KB.M	59:27:0041014:2	76	KB.M
59:27:0041033:222	409	KB.M	59:27:0041003:25	337	KB.M
59:27:0041059:16	4	KB.M	59:27:0041059:215	0,49	KB.M
59:27:0041059:17	4	KB.M	59:27:0041055:72	610	KB.M
59:27:0041059:18	4	KB.M	59:27:0041014:4	72	KB.M
59:27:0041059:19	4	KB.M	59:27:1441002:522	1345	KB.M
59:27:0041006:31	4	KB.M	59:27:0041009:172	146	KB.M
59:27:0041006:32	4	KB.M	59:27:0041014:5	40	KB.M
59:27:0041006:33	4	KB.M	59:27:0041058:41	3065	KB.M
59:27:0041059:14	4	KB.M	59:27:0041061:40	4	KB.M
59:27:0041059:15	4	KB.M	59:27:0041061:42	4	KB.M



Приложение 3
к постановлению Администрации Октябрьского
городского округа Пермского края
от 02.2022 № -266-01-05





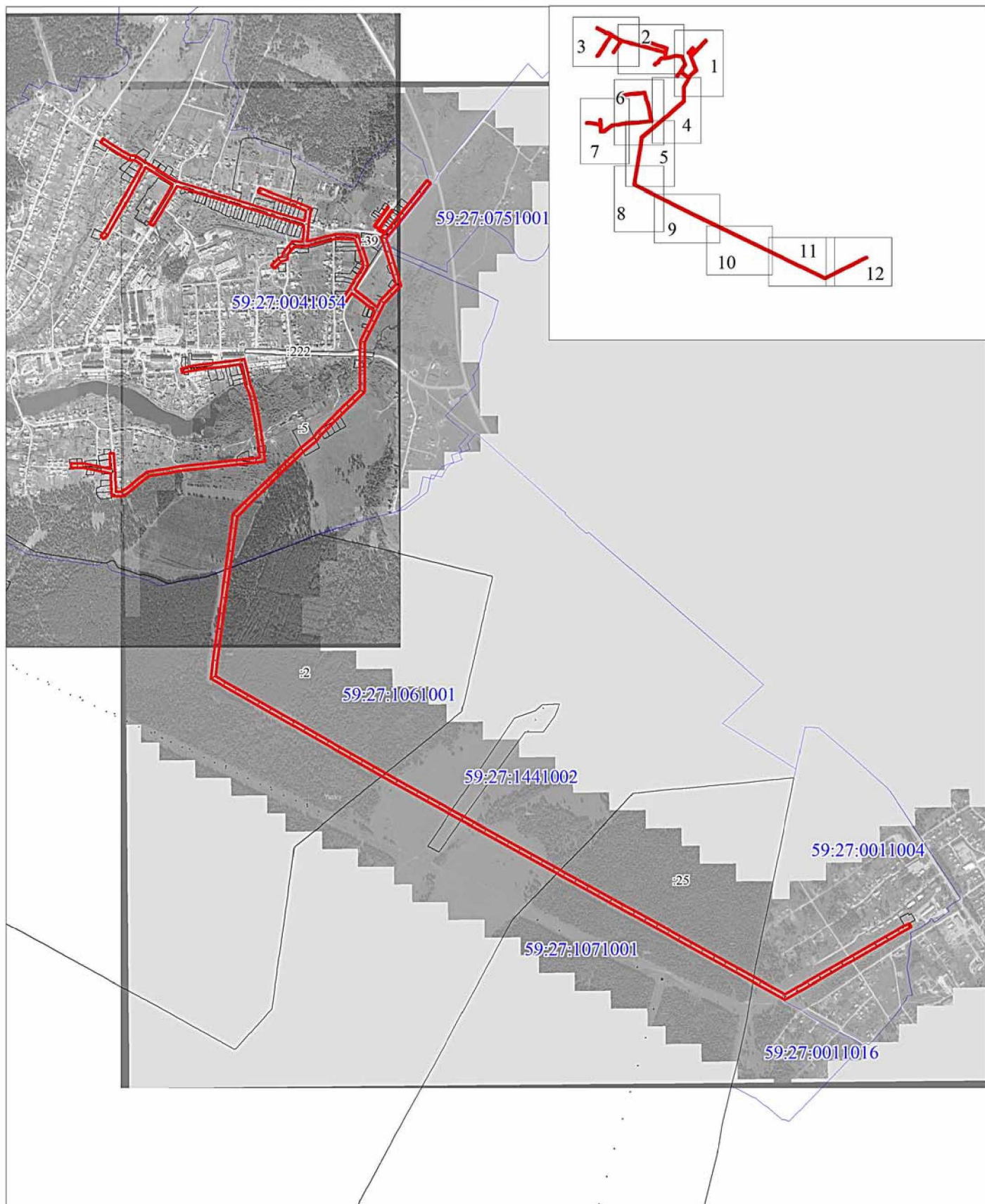

Договор аренды ЗУ	Кадастровый номер ЗУ	Обособленные ЗУ
№ 35/000-11 от 04.08.2011	59:27:0000000:159	<p>59:27:0011004:181 59:27:0011004:182 59:27:0011004:183 59:27:0011004:184 59:27:0011004:185 59:27:0011004:186 59:27:0011004:187 59:27:0011004:188 59:27:0011004:189 59:27:0011004:190 59:27:0011004:191 59:27:0011004:192 59:27:0011004:193 59:27:0011004:194 59:27:0011004:195 59:27:0011004:196 59:27:0011004:197 59:27:0011004:198 59:27:0011004:199 59:27:0011004:278 59:27:0011004:279 59:27:0041006:31 59:27:0041006:32 59:27:0041006:33 59:27:0041003:221 59:27:0041055:32 59:27:0041055:33 59:27:0041055:34 59:27:0041055:35 59:27:0041055:36 59:27:0041055:37 59:27:0041055:38 59:27:0041055:39 59:27:0041055:40 59:27:0041055:41 59:27:0041055:42 59:27:0041059:13 59:27:0041059:14 59:27:0041059:15 59:27:0041059:16 59:27:0041059:17 59:27:0041059:18 59:27:0041059:19 59:27:0041061:31 59:27:0041061:32 59:27:0041061:33 59:27:0041061:34 59:27:0041061:35 59:27:0041061:36 59:27:0041061:37 59:27:0041061:38 59:27:0041061:39 59:27:0041061:40 59:27:0041061:41 59:27:0041061:42 59:27:0041061:43 59:27:0041061:44 59:27:0041062:60 59:27:0041062:61 59:27:0041062:62 59:27:0041062:63 59:27:0041062:64 59:27:0041062:65 59:27:0041062:66 59:27:0041062:67 59:27:0041062:68 59:27:0041062:69 59:27:0041062:70 59:27:0041062:71 59:27:0041062:72 59:27:0041064:40</p>
№ 106/000-13 от 07.10.2013	59:27:0000000:160	<p>59:27:1061001:16 59:27:1061001:17 59:27:1061001:18 59:27:1061001:19 59:27:1061001:20 59:27:1061001:21 59:27:1061001:22 59:27:1061001:23 59:27:1061001:24 59:27:1061001:25 59:27:1061001:26 59:27:1061001:27 59:27:1061001:28 59:27:1061001:29 59:27:1061001:30 59:27:1061001:31 59:27:1061001:32 59:27:1061001:33 59:27:1061001:34 59:27:1061001:35 59:27:1061001:36 59:27:1061001:37 59:27:1071001:35 59:27:1071001:36 59:27:1071001:37 59:27:1071001:38 59:27:1071001:39 59:27:1071001:40 59:27:1071001:41 59:27:1071001:42 59:27:1071001:43 59:27:1071001:44 59:27:1071001:45 59:27:1071001:46 59:27:1071001:47 59:27:1071001:48 59:27:1071001:49 59:27:1071001:50 59:27:1071001:51 59:27:1441002:306 59:27:1441002:307 59:27:1441002:308 59:27:1441002:309 59:27:1441002:310 59:27:1441002:311 59:27:1441002:312 59:27:1441002:313 59:27:1441002:314 59:27:1441002:315 59:27:1441002:316 59:27:1441002:317 59:27:1441002:318 59:27:1441002:319 59:27:1441002:320 59:27:1441002:321 59:27:1441002:322</p>
№ 82/000-11 от 16.08.2011	59:27:0000000:68	<p>59:27:1421001:439 59:27:1421001:429 59:27:1421001:430 59:27:1421001:431 59:27:1421001:432 59:27:1421001:433 59:27:1421001:434 59:27:1421001:435 59:27:0041034:210 59:27:0041034:211 59:27:0041034:212 59:27:0041034:213 59:27:0041034:214 59:27:0041034:215 59:27:0041034:221 59:27:0041003:28 59:27:0041003:29 59:27:0041003:30 59:27:0041003:31 59:27:0041003:32 59:27:0041006:21 59:27:0041006:22 59:27:0041006:23 59:27:0041006:24 59:27:0041006:25 59:27:0041006:26 59:27:0041006:27 59:27:0041006:28 59:27:0041006:29 59:27:0041007:38 59:27:0041007:39 59:27:0041007:41 59:27:0041009:47 59:27:0041009:48 59:27:0041009:49 59:27:0041009:50 59:27:0041009:51 59:27:0041009:52 59:27:0041009:53 59:27:0041009:54 59:27:0041009:55 59:27:0041009:56 59:27:0041009:57 59:27:0041009:58 59:27:0041009:59 59:27:0041009:60 59:27:0041009:61 59:27:0041009:62 59:27:0041009:63 59:27:0041009:64 59:27:0041014:16 59:27:0041014:17 59:27:0041014:18 59:27:0041014:19 59:27:0041014:20 59:27:0041014:21 59:27:0041020:20 59:27:0041020:21 59:27:0041061:27 59:27:0041061:28 59:27:0041061:29 59:27:0041006:30 59:27:0041032:55 59:27:0041005:23 59:27:0041005:24 59:27:0041005:25 59:27:0041058:4 59:27:0041058:5 59:27:0041058:6 59:27:0041003:33 59:27:0041014:22 59:27:0041015:23 59:27:0041015:24 59:27:0041015:25 59:27:0041015:26 59:27:0041007:41 59:27:0041008:21 59:27:0041008:22 59:27:0041008:23 59:27:0041013:19 59:27:0041013:20 59:27:0041013:21 59:27:0041013:22 59:27:0041013:23 59:27:0041013:24 59:27:0041025:25 59:27:0041034:216 59:27:0041034:217 59:27:0041034:218 59:27:0041034:219 59:27:0041054:30 59:27:0041055:28 59:27:0041055:29 59:27:0041055:30 59:27:0041055:31 59:27:0041062:59 59:27:0041052:16 59:27:0041052:17 59:27:0041052:18 59:27:0041052:19 59:27:0041052:20 59:27:0041052:21 59:27:0041053:20 59:27:0041054:27 59:27:0041054:28 59:27:0041054:29 59:27:0041062:52 59:27:0041062:53 59:27:0041062:54 59:27:0041062:55 59:27:0041062:56 59:27:0041062:57 59:27:0041062:58</p>



**Публичный сервитут
ВЛ-10 КВ №15 ПС ОКТЯБРЬСКАЯ
Схема расположения граници публичного сервитута**



Условные обозначения:

-  - границы публичного сервитута
-  - ось линии
-  - граница земельного участка
-  - номер земельного участка
-  - граница кадастрового квартала
-  - номер кадастрового квартала
-  - характерная точка границы публичного сервитута

**Публичный сервитут
ВЛ-10 кв №15 ПС ОКТЯБРЬСКАЯ
Схема расположения граници публичного сервитута**

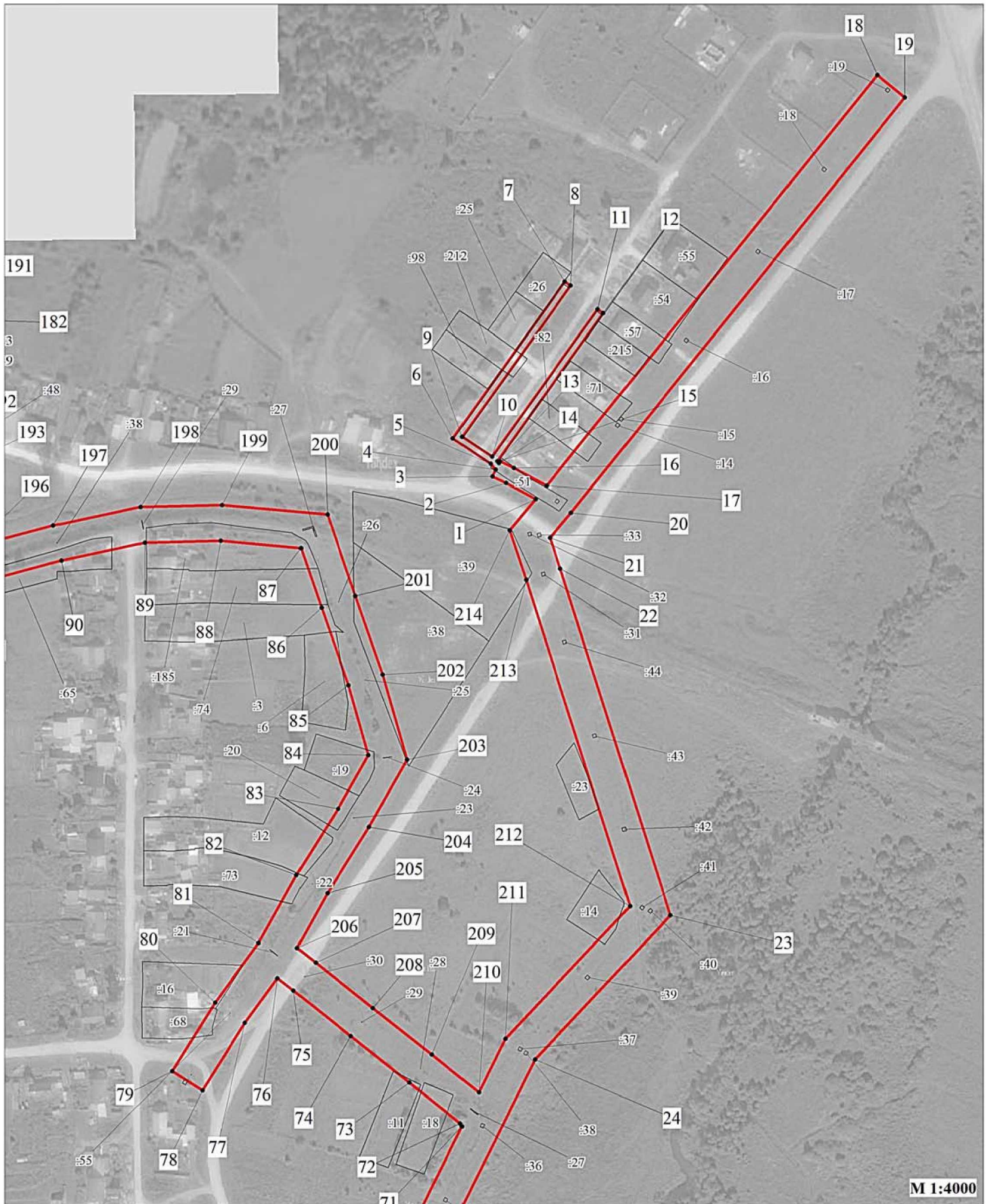

Условные обозначения:

- - границы публичного сервитута
- - ось линии
- - граница земельного участка
- #222 - номер земельного участка
- #59:27:0041054 - номер кадастрового квартала
- 1 - характерная точка граници публичного сервитута

**Публичный сервитут
ВЛ-10 кв №15 ПС ОКТЯБРЬСКАЯ
Схема расположения границ публичного сервитута**

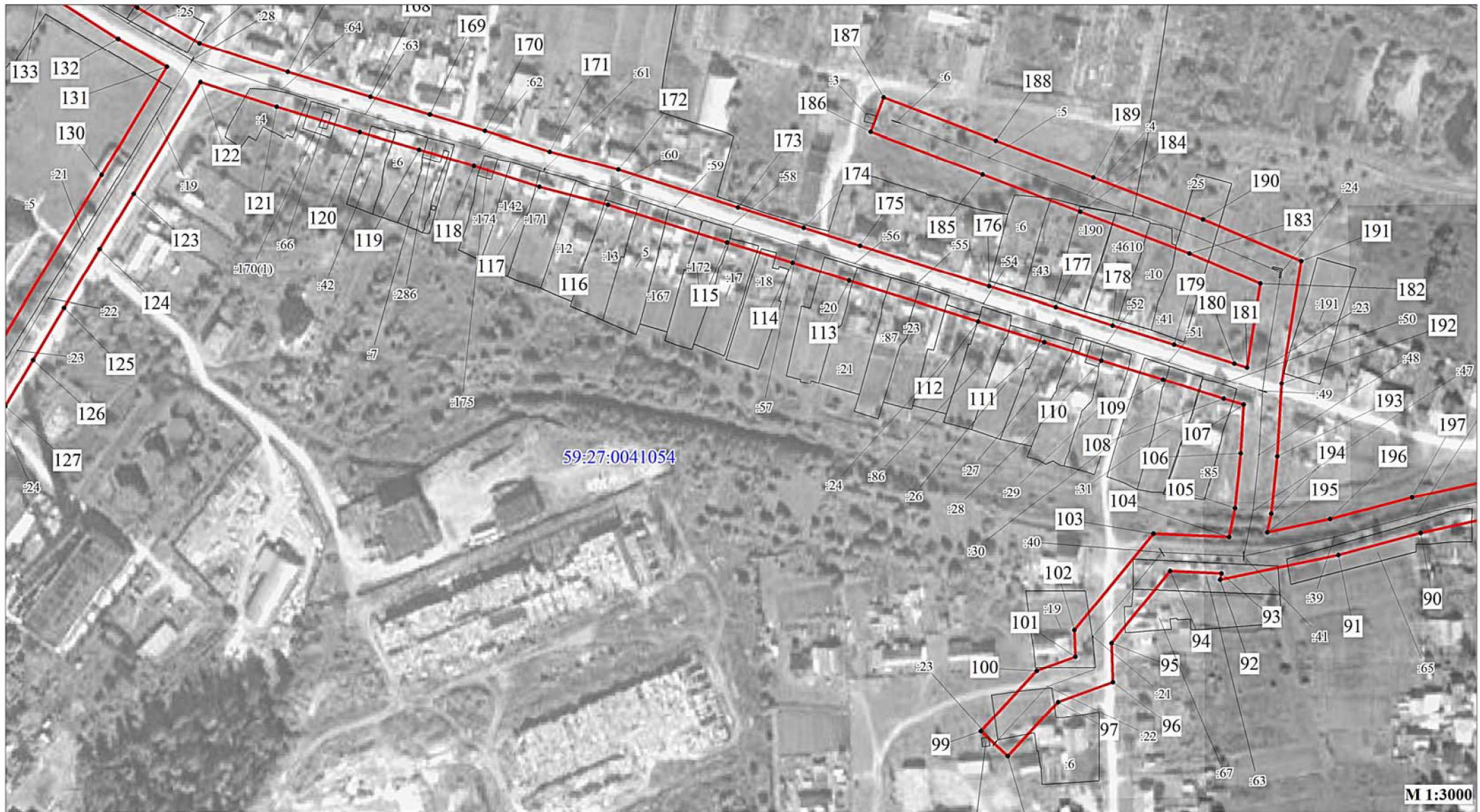
**Условные обозначения:**

- - границы публичного сервитута
- - ось линии
- - граница земельного участка
- :22 - номер земельного участка
- - граница кадастрового квартала
- 59:27:0041054 - номер кадастрового квартала
- | - характерная точка границы публичного сервитута

**Публичный сервитут
ВЛ-10 КВ №15 ПС ОКТЯБРЬСКАЯ
Схема расположения границ публичного сервитута**



Условные обозначения:

- | | | | |
|--|--------------------------------|---|--|
|  | - границы публичного сервитута |  | - граница кадастрового квартала |
|  | - ось линии |  | - номер кадастрового квартала |
|  | - граница земельного участка |  | - характерная точка границы публичного сервитута |
|  | - номер земельного участка | | |

**Публичный сервитут
ВЛ-10 кв №15 ПС ОКТЯБРЬСКАЯ
Схема расположения граници публичного сервитута**

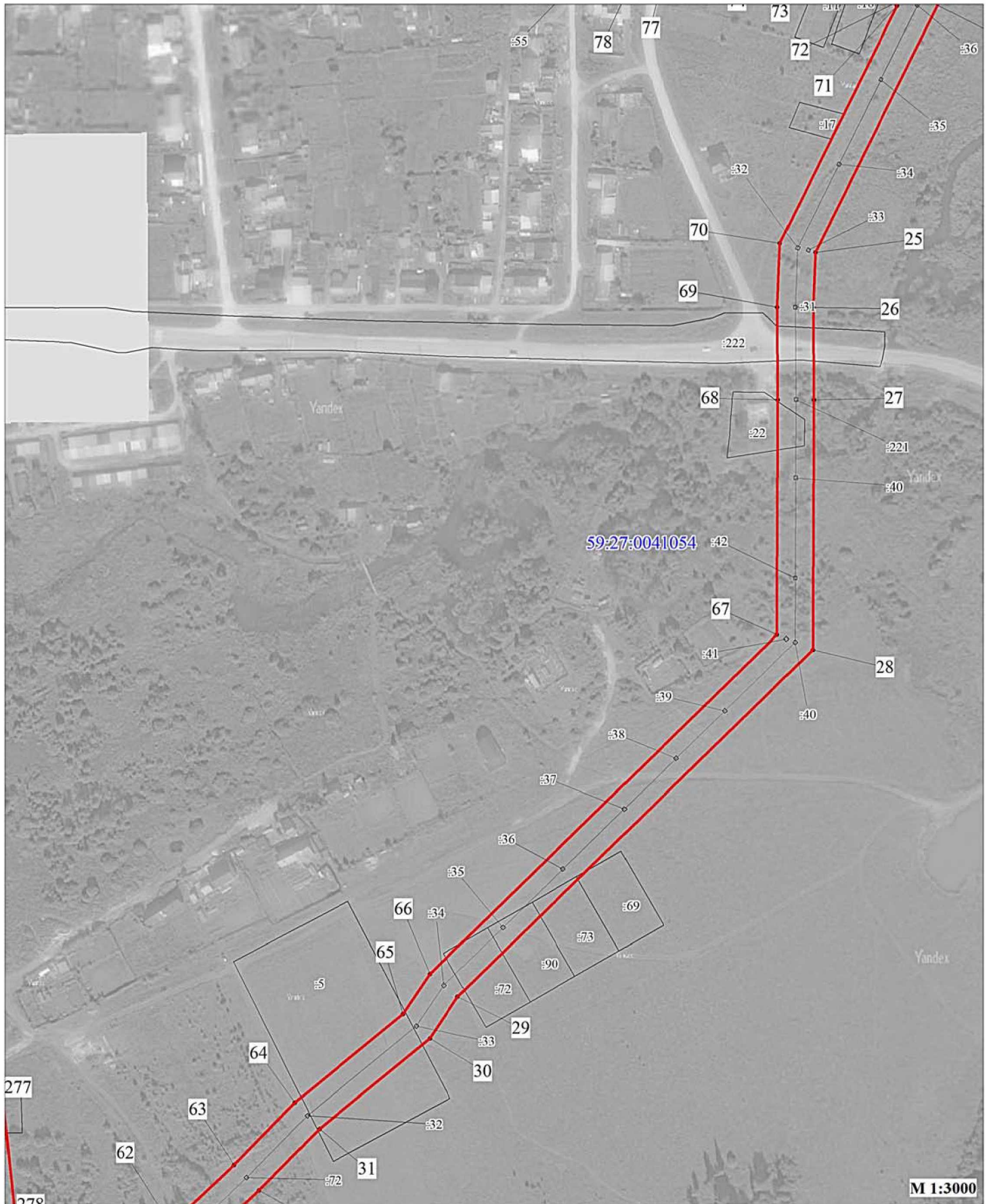

Условные обозначения:

- - границы публичного сервитута
- - ось линии
- граница земельного участка
- :222 - номер земельного участка
- 59:27:0041054 - номер кадастрового квартала
- 1 - характерная точка граници публичного сервитута

**Публичный сервитут
ВЛ-10 кв №15 ПС ОКТЯБРЬСКАЯ
Схема расположения граници публичного сервитута**

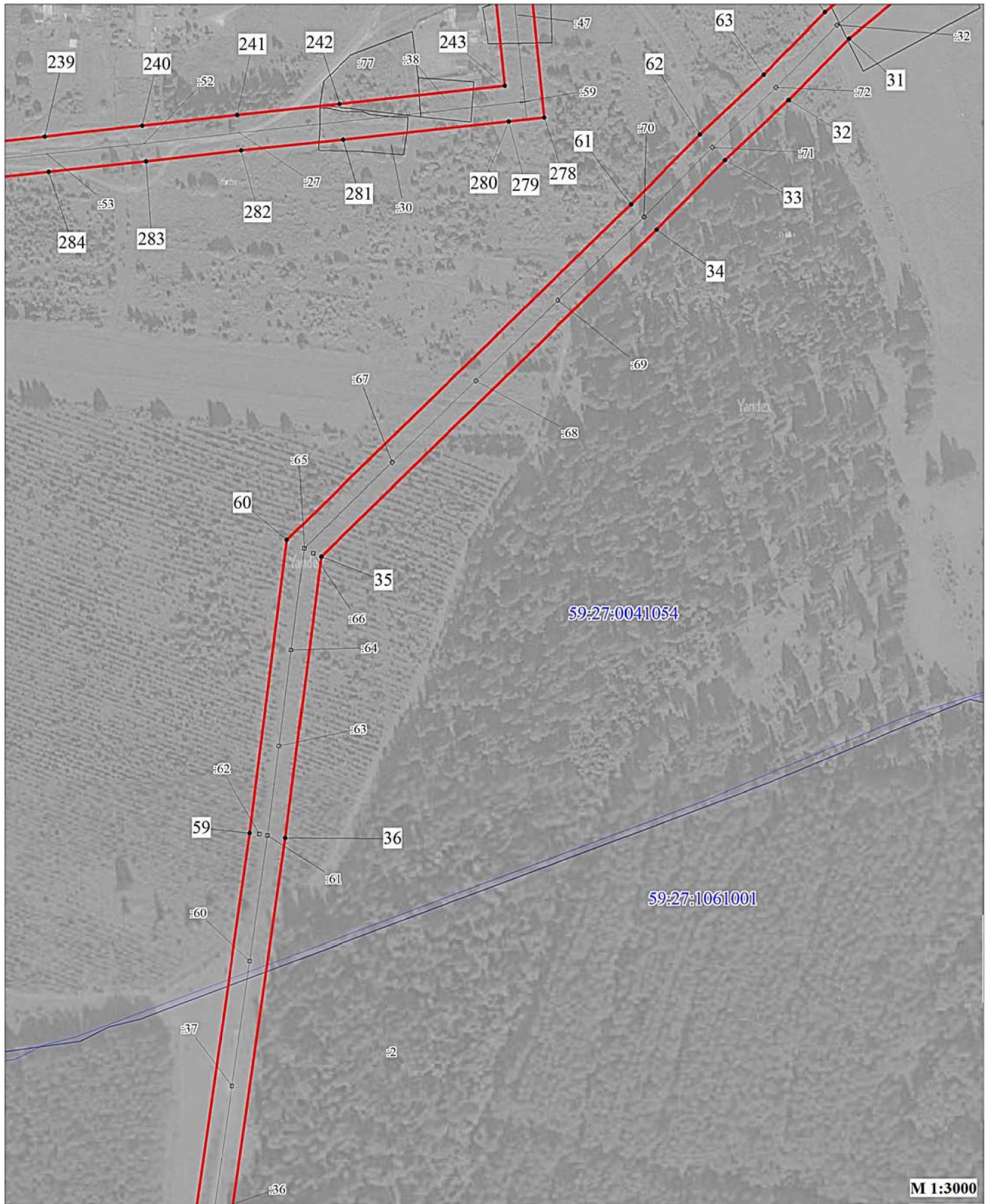

Условные обозначения:

- - границы публичного сервитута
- - - - ось линии
- граница земельного участка
- 222 - номер земельного участка
- граница кадастрового квартала
- 59:27:0041054 - номер кадастрового квартала
- 1 - характерная точка границы публичного сервитута

**Публичный сервитут
ВЛ-10 КВ №15 ПС ОКТЯБРЬСКАЯ
Схема расположения граници публичного сервитута**

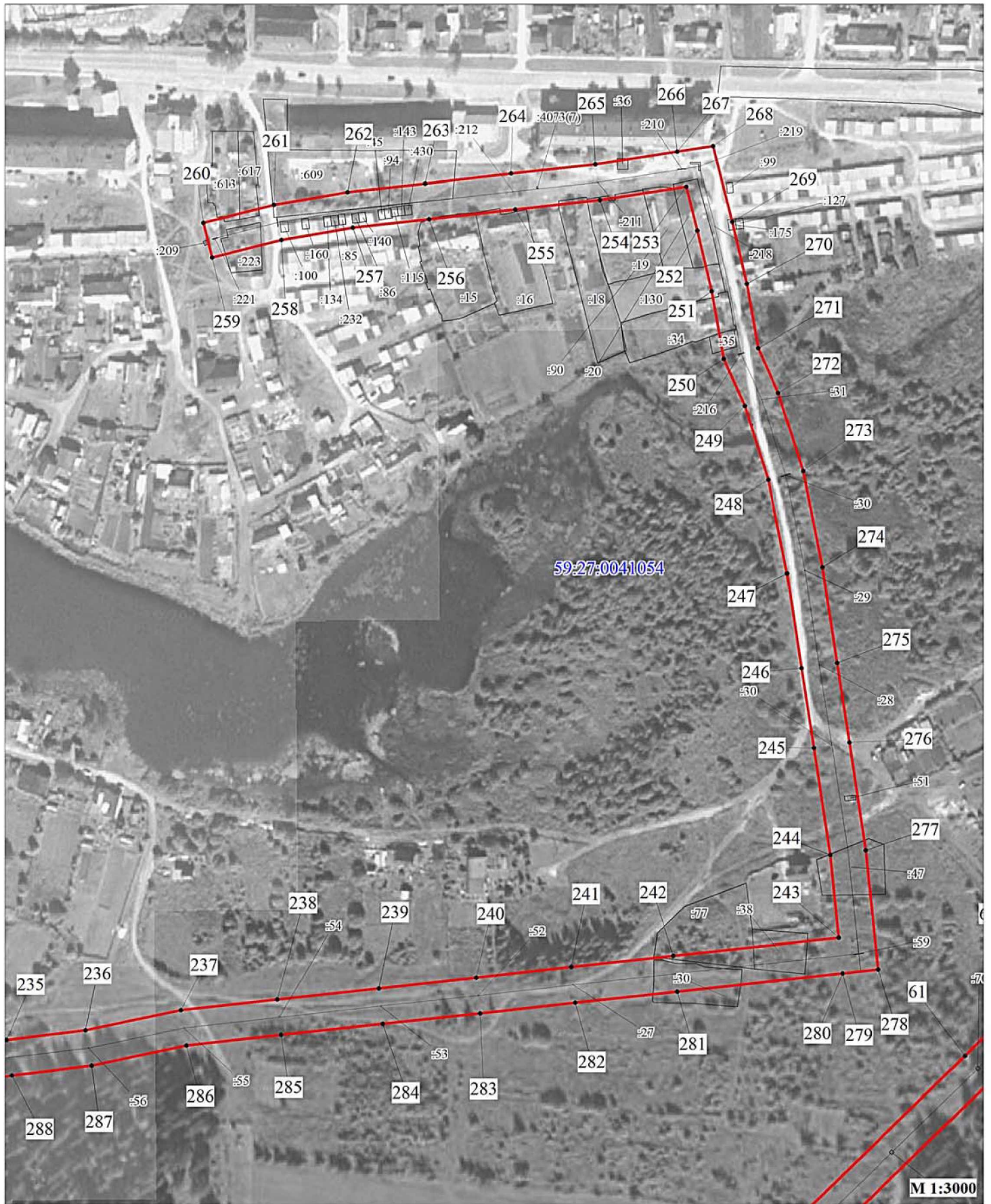

Условные обозначения:

- - границы публичного сервитута
- - ось линии
- граница земельного участка
- 222 - номер земельного участка
- граница кадастрового квартала
- 59:27:0041054 - номер кадастрового квартала
- 1 - характерная точка границы публичного сервитута

**Публичный сервитут
ВЛ-10 КВ №15 ПС ОКТЯБРЬСКАЯ
Схема расположения граници публичного сервитута**

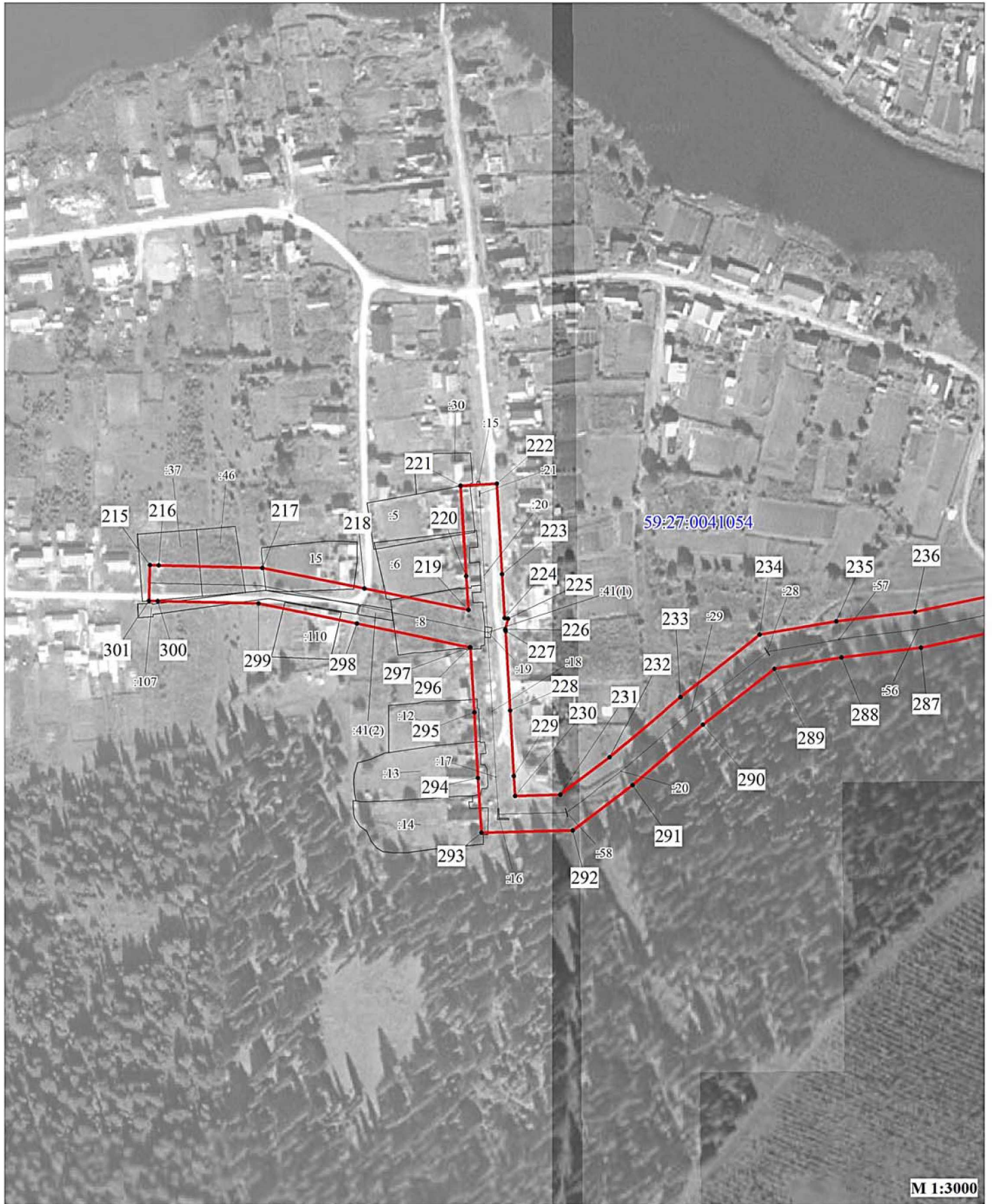





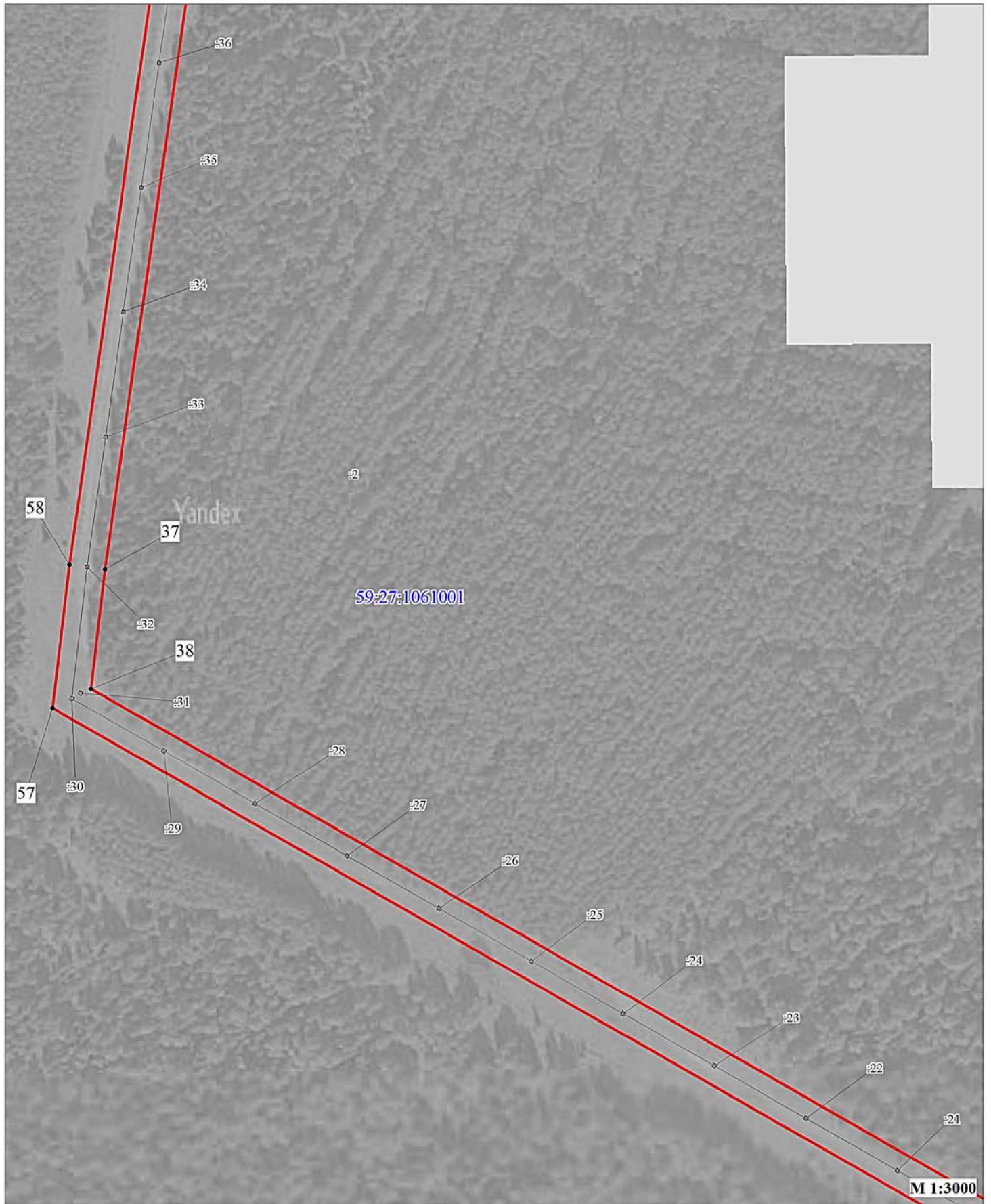

Условные обозначения:

- - границы публичного сервитута
- - ось линии
- - граница земельного участка
- 222 - номер земельного участка
- 59:27:0041054 - номер кадастрового квартала
- 1 - характерная точка границы публичного сервитута

Публичный сервитут
ВЛ-10 КВ №15 ПС ОКТЯБРЬСКАЯ
Схема расположения граници публичного сервитута



Условные обозначения:

-  - границы публичного сервитута
-  - ось линии
-  - граница земельного участка
-  - номер земельного участка
-  - номер кадастрового квартала
-  - номер кадастрового квартала
-  - характерная точка границы публичного сервитута

**Публичный сервитут
ВЛ-10 КВ №15 ПС ОКТЯБРЬСКАЯ
Схема расположения границ публичного сервитута**







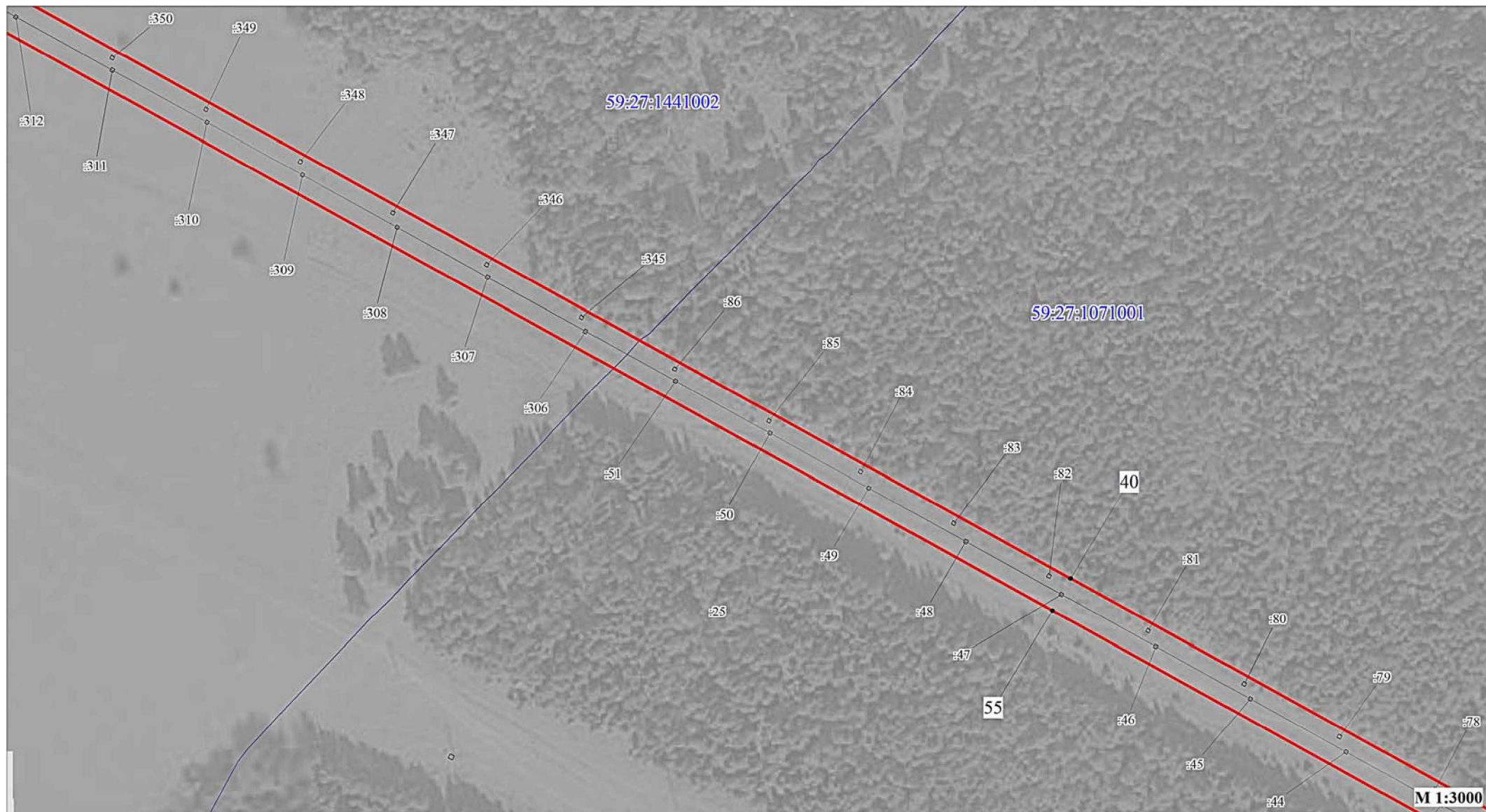

Условные обозначения:

- - границы публичного сервитута
- - ось линии
- - граница земельного участка
- - номер земельного участка
- - граница кадастрового квартала
- - номер кадастрового квартала
- | - характерная точка границы публичного сервитута

**Публичный сервитут
ВЛ-10 КВ №15 ПС ОКТЯБРЬСКАЯ
Схема расположения границ публичного сервитута**







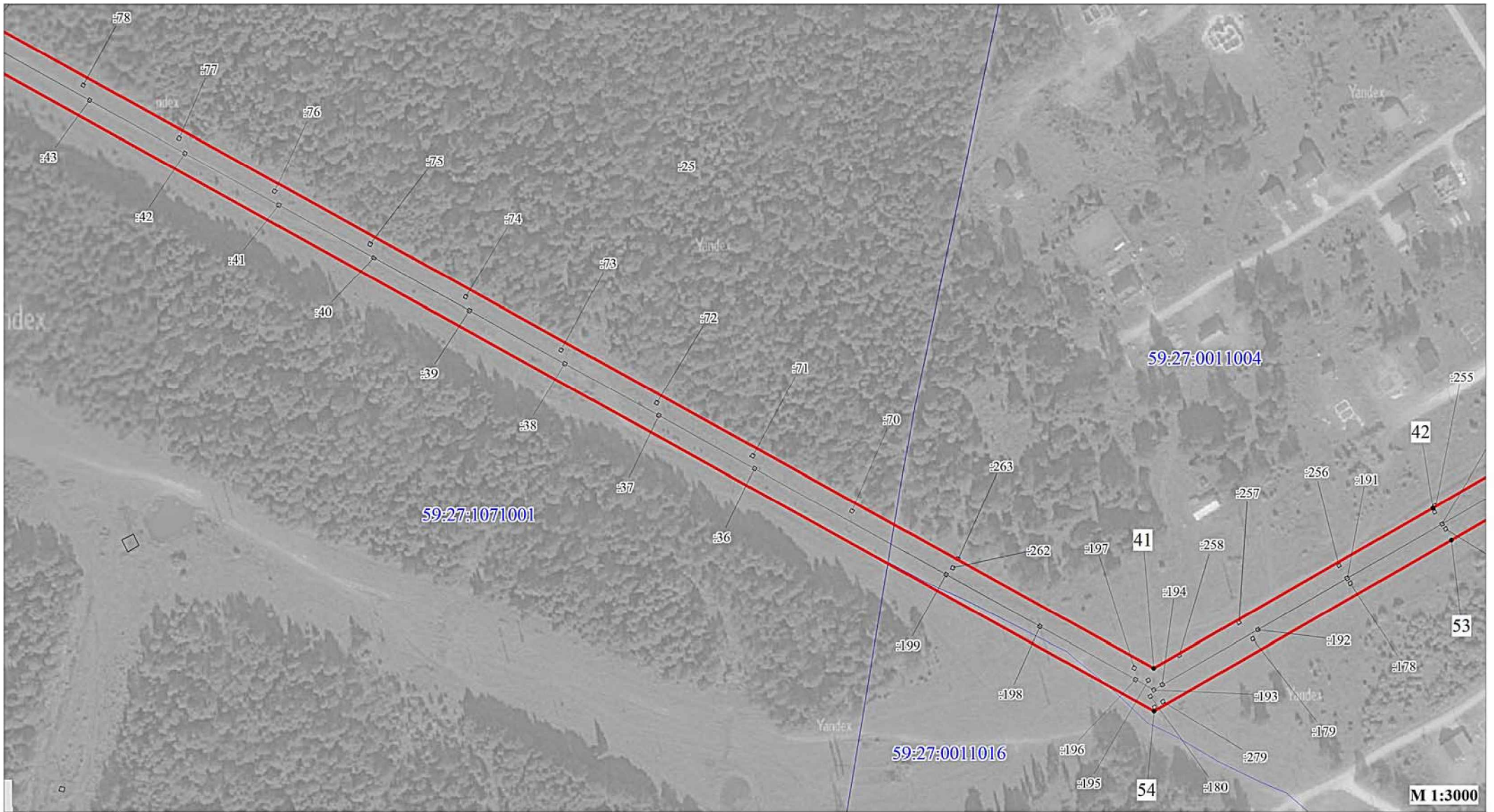

Условные обозначения:

-  - границы публичного сервитута
-  - ось линии
-  - граница земельного участка
-  - номер земельного участка
-  - граница кадастрового квартала
-  - номер кадастрового квартала
-  - характерная точка границы публичного сервитута

Публичный сервитут ВЛ-10 КВ №15 ПС ОКТЯБРЬСКАЯ Схема расположения границ публичного сервитута



Условные обозначения:

-  - границы публичного сервитута
-  - ось линии
-  - граница земельного участка
-  - номер земельного участка
-  - граница кадастрового квартала
-  - номер кадастрового квартала
-  - характерная точка границы публичного сервитута

**Публичный сервитут
ВЛ-10 КВ №15 ПС ОКТЯБРЬСКАЯ
Схема расположения границ публичного сервитута**

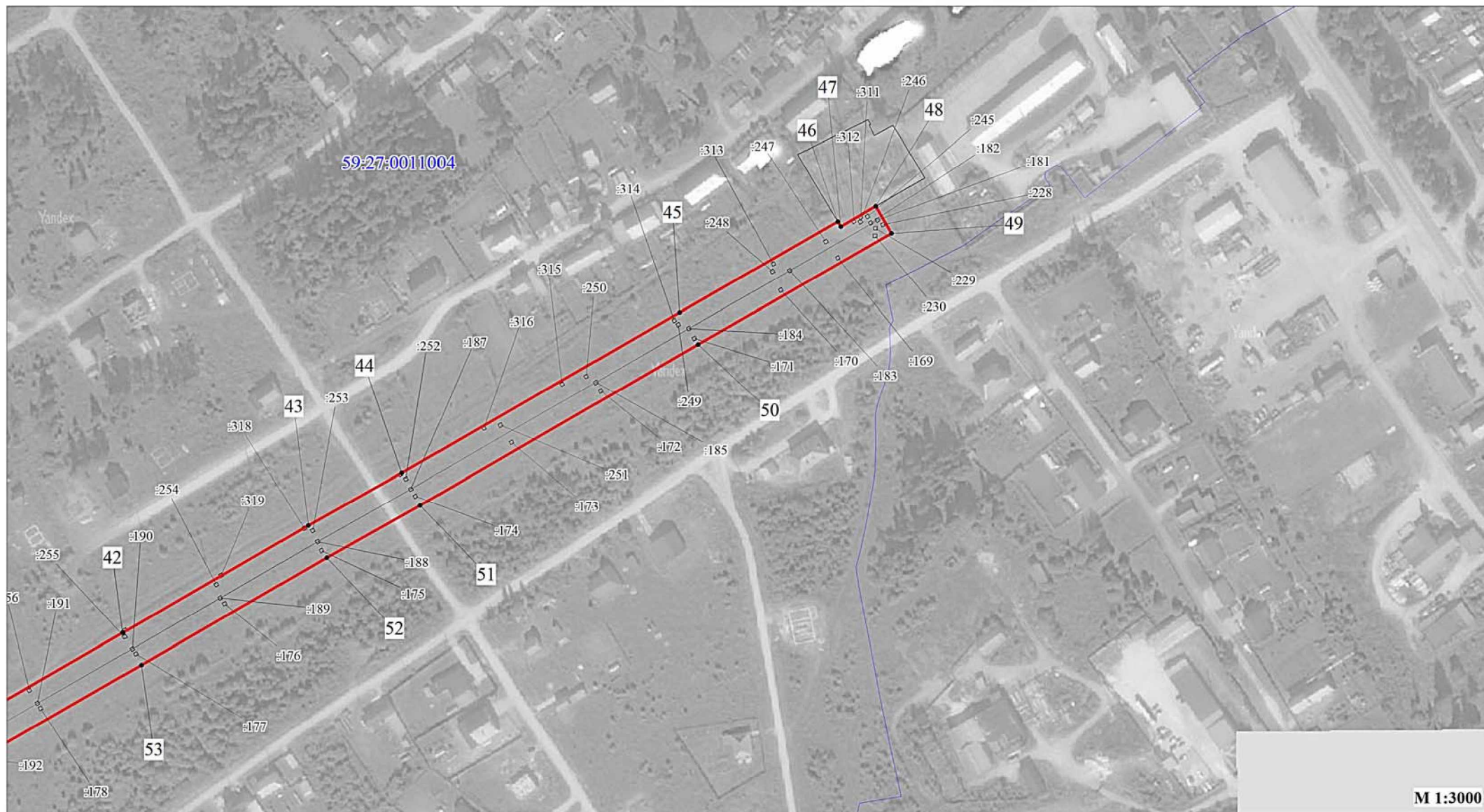

Условные обозначения:

- границы публичного сервитута
- ось линии
- граница земельного участка
- :222 - номер земельного участка
- 59:27:0041054 - граница кадастрового квартала
- | - характерная точка границы публичного сервитута

**ОПИСАНИЕ МЕСТОПОЛОЖЕНИЯ ГРАНИЦ ПУБЛИЧНОГО СЕРВИТУТА ПО ОБЪЕКТУ
ВЛ-10 КВ №15 ПС ОКТЯБРЬСКАЯ
ПЕРМСКИЙ КРАЙ, ОКТЯБРЬСКИЙ РАЙОН, П.САРС
(наименование объекта)**

Сведения о местоположении границ объекта

1. Система координат МСК-59, зона 2

2. Сведения о характерных точках границ объекта

Обозначение характерных точек границ	Координаты, м		Метод определения координат и средняя квадратическая погрешность положения характерной точки (M _t), м	Описание закреплен ия точки
	X	Y		
1	2	3	4	5
1	355723.89	2287107,52	Геодезический метод; M _t =0,1	-
2	355733.20	2287090,25	Геодезический метод; M _t =0,1	-
3	355737.14	2287082,20	Геодезический метод; M _t =0,1	-
4	355741.01	2287084,10	Геодезический метод; M _t =0,1	-
5	355744.46	2287081,17	Геодезический метод; M _t =0,1	-
6	355759.37	2287059,07	Геодезический метод; M _t =0,1	-
7	355851.27	2287124,77	Геодезический метод; M _t =0,1	-
8	355848.95	2287128,02	Геодезический метод; M _t =0,1	-
9	355760.39	2287064,71	Геодезический метод; M _t =0,1	-
10	355748.72	2287082,02	Геодезический метод; M _t =0,1	-
11	355835.10	2287143,93	Геодезический метод; M _t =0,1	-
12	355832.77	2287147,18	Геодезический метод; M _t =0,1	-
13	355746.08	2287085,04	Геодезический метод; M _t =0,1	-
14	355744.93	2287086,02	Геодезический метод; M _t =0,1	-
15	355746.12	2287086,60	Геодезический метод; M _t =0,1	-
16	355742.10	2287094,81	Геодезический метод; M _t =0,1	-
17	355731.74	2287114,04	Геодезический метод; M _t =0,1	-
18	355972.37	2287307,60	Геодезический метод; M _t =0,1	-
19	355959.19	2287323,95	Геодезический метод; M _t =0,1	-
20	355715.97	2287128,30	Геодезический метод; M _t =0,1	-
21	355701.22	2287115,88	Геодезический метод; M _t =0,1	-
22	355683.20	2287122,00	Геодезический метод; M _t =0,1	-
23	355480.03	2287186,46	Геодезический метод; M _t =0,1	-
24	355395.72	2287107,19	Геодезический метод; M _t =0,1	-
25	355212.26	2287016,50	Геодезический метод; M _t =0,1	-
26	355179.78	2287015,22	Геодезический метод; M _t =0,1	-
27	355125.98	2287015,63	Геодезический метод; M _t =0,1	-
28	354979.44	2287015,03	Геодезический метод; M _t =0,1	-
29	354776.22	2286806,78	Геодезический метод; M _t =0,1	-
30	354751.95	2286790,54	Геодезический метод; M _t =0,1	-
31	354698.94	2286725,81	Геодезический метод; M _t =0,1	-
32	354662.86	2286690,61	Геодезический метод; M _t =0,1	-
33	354627.57	2286653,11	Геодезический метод; M _t =0,1	-
34	354587.08	2286612,95	Геодезический метод; M _t =0,1	-
35	354395.45	2286416,58	Геодезический метод; M _t =0,1	-
36	354230.86	2286395,70	Геодезический метод; M _t =0,1	-
37	353715.47	2286322,20	Геодезический метод; M _t =0,1	-
38	353645.46	2286314,04	Геодезический метод; M _t =0,1	-
39	353156.57	2287170,11	Геодезический метод; M _t =0,1	-
40	352599.80	2288177,21	Геодезический метод; M _t =0,1	-
41	352149.51	2288990,46	Геодезический метод; M _t =0,1	-
42	352240.47	2289148,67	Геодезический метод; M _t =0,1	-
43	352301.33	2289253,70	Геодезический метод; M _t =0,1	-
44	352331.09	2289306,64	Геодезический метод; M _t =0,1	-
45	352422.01	2289463,96	Геодезический метод; M _t =0,1	-
46	352473.41	2289553,56	Геодезический метод; M _t =0,1	-
47	352470.51	2289555,30	Геодезический метод; M _t =0,1	-
48	352482.17	2289575,21	Геодезический метод; M _t =0,1	-
49	352466.72	2289584,08	Геодезический метод; M _t =0,1	-
50	352403.83	2289474,47	Геодезический метод; M _t =0,1	-
51	352312.85	2289317,04	Геодезический метод; M _t =0,1	-
52	352283.09	2289264,11	Геодезический метод; M _t =0,1	-
53	352222.27	2289159,15	Геодезический метод; M _t =0,1	-

54	352125.37	2288990.62	Геодезический метод: M _t =0.1	-
55	352581.42	2288167.09	Геодезический метод: M _t =0.1	-
56	353138.26	2287159.82	Геодезический метод: M _t =0.1	-
57	353634.11	2286291.57	Геодезический метод: M _t =0.1	-
58	353718.17	2286301.37	Геодезический метод: M _t =0.1	-
59	354233.66	2286374.88	Геодезический метод: M _t =0.1	-
60	354405.36	2286396.67	Геодезический метод: M _t =0.1	-
61	354601.99	2286598.15	Геодезический метод: M _t =0.1	-
62	354642.62	2286638.46	Геодезический метод: M _t =0.1	-
63	354677.85	2286675.89	Геодезический метод: M _t =0.1	-
64	354714.44	2286711.60	Геодезический метод: M _t =0.1	-
65	354766.22	2286774.82	Геодезический метод: M _t =0.1	-
66	354789.72	2286790.54	Геодезический метод: M _t =0.1	-
67	354988.33	2286994.07	Геодезический метод: M _t =0.1	-
68	355125.94	2286994.63	Геодезический метод: M _t =0.1	-
69	355180.11	2286994.22	Геодезический метод: M _t =0.1	-
70	355217.56	2286995.70	Геодезический метод: M _t =0.1	-
71	355356.58	2287064.42	Геодезический метод: M _t =0.1	-
72	355358.28	2287063.42	Геодезический метод: M _t =0.1	-
73	355382.05	2287033.57	Геодезический метод: M _t =0.1	-
74	355409.35	2286999.23	Геодезический метод: M _t =0.1	-
75	355436.02	2286965.65	Геодезический метод: M _t =0.1	-
76	355443.34	2286956.32	Геодезический метод: M _t =0.1	-
77	355417.14	2286937.23	Геодезический метод: M _t =0.1	-
78	355377.65	2286912.30	Геодезический метод: M _t =0.1	-
79	355388.86	2286894.54	Геодезический метод: M _t =0.1	-
80	355428.94	2286919.85	Геодезический метод: M _t =0.1	-
81	355463.98	2286945.39	Геодезический метод: M _t =0.1	-
82	355503.84	2286967.47	Геодезический метод: M _t =0.1	-
83	355542.70	2286991.88	Геодезический метод: M _t =0.1	-
84	355573.99	2287009.62	Геодезический метод: M _t =0.1	-
85	355614.81	2286997.94	Геодезический метод: M _t =0.1	-
86	355660.24	2286982.16	Геодезический метод: M _t =0.1	-
87	355695.18	2286970.06	Геодезический метод: M _t =0.1	-
88	355699.44	2286923.06	Геодезический метод: M _t =0.1	-
89	355698.46	2286878.53	Геодезический метод: M _t =0.1	-
90	355687.94	2286829.75	Геодезический метод: M _t =0.1	-
91	355675.38	2286783.04	Геодезический метод: M _t =0.1	-
92	355661.17	2286715.12	Геодезический метод: M _t =0.1	-
93	355664.81	2286715.88	Геодезический метод: M _t =0.1	-
94	355666.13	2286686.75	Геодезический метод: M _t =0.1	-
95	355625.04	2286653.15	Геодезический метод: M _t =0.1	-
96	355602.72	2286653.94	Геодезический метод: M _t =0.1	-
97	355591.16	2286622.49	Геодезический метод: M _t =0.1	-
98	355560.16	2286593.94	Геодезический метод: M _t =0.1	-
99	355574.39	2286578.50	Геодезический метод: M _t =0.1	-
100	355609.10	2286610.48	Геодезический метод: M _t =0.1	-
101	355617.17	2286632.42	Геодезический метод: M _t =0.1	-
102	355632.22	2286631.89	Геодезический метод: M _t =0.1	-
103	355687.58	2286677.17	Геодезический метод: M _t =0.1	-
104	355685.62	2286720.23	Геодезический метод: M _t =0.1	-
105	355702.12	2286723.67	Геодезический метод: M _t =0.1	-
106	355733.43	2286726.94	Геодезический метод: M _t =0.1	-
107	355761.32	2286728.57	Геодезический метод: M _t =0.1	-
108	355764.75	2286717.18	Геодезический метод: M _t =0.1	-
109	355775.69	2286682.69	Геодезический метод: M _t =0.1	-
110	355786.68	2286647.33	Геодезический метод: M _t =0.1	-
111	355797.07	2286614.87	Геодезический метод: M _t =0.1	-
112	355808.96	2286576.86	Геодезический метод: M _t =0.1	-
113	355832.12	2286503.15	Геодезический метод: M _t =0.1	-
114	355842.39	2286470.81	Геодезический метод: M _t =0.1	-
115	355854.07	2286433.48	Геодезический метод: M _t =0.1	-
116	355875.57	2286365.20	Геодезический метод: M _t =0.1	-
117	355885.86	2286326.07	Геодезический метод: M _t =0.1	-
118	355897.96	2286288.58	Геодезический метод: M _t =0.1	-

119	355907.20	2286257.33	Геодезический метод: Мt=0.1	-
120	355917.25	2286223.42	Геодезический метод: Мt=0.1	-
121	355931.61	2286175.64	Геодезический метод: Мt=0.1	-
122	355945.79	2286132.15	Геодезический метод: Мt=0.1	-
123	355881.95	2286093.87	Геодезический метод: Мt=0.1	-
124	355850.34	2286074.65	Геодезический метод: Мt=0.1	-
125	355816.66	2286054.37	Геодезический метод: Мt=0.1	-
126	355786.97	2286036.53	Геодезический метод: Мt=0.1	-
127	355760.37	2286020.59	Геодезический метод: Мt=0.1	-
128	355771.16	2286002.58	Геодезический метод: Мt=0.1	-
129	355797.76	2286018.52	Геодезический метод: Мt=0.1	-
130	355892.81	2286075.90	Геодезический метод: Мt=0.1	-
131	355954.60	2286112.94	Геодезический метод: Мt=0.1	-
132	355970.58	2286085.18	Геодезический метод: Мt=0.1	-
133	355998.79	2286040.85	Геодезический метод: Мt=0.1	-
134	356028.04	2285994.73	Геодезический метод: Мt=0.1	-
135	356033.96	2285985.50	Геодезический метод: Мt=0.1	-
136	356027.62	2285982.50	Геодезический метод: Мt=0.1	-
137	355980.28	2285956.30	Геодезический метод: Мt=0.1	-
138	355928.14	2285927.29	Геодезический метод: Мt=0.1	-
139	355871.78	2285895.89	Геодезический метод: Мt=0.1	-
140	355825.54	2285870.02	Геодезический метод: Мt=0.1	-
141	355776.76	2285842.38	Геодезический метод: Мt=0.1	-
142	355717.44	2285808.39	Геодезический метод: Мt=0.1	-
143	355699.16	2285786.75	Геодезический метод: Мt=0.1	-
144	355715.20	2285773.20	Геодезический метод: Мt=0.1	-
145	355731.09	2285792.01	Геодезический метод: Мt=0.1	-
146	355787.17	2285824.14	Геодезический метод: Мt=0.1	-
147	355835.84	2285851.72	Геодезический метод: Мt=0.1	-
148	355882.02	2285877.55	Геодезический метод: Мt=0.1	-
149	355938.37	2285908.94	Геодезический метод: Мt=0.1	-
150	355990.49	2285937.94	Геодезический метод: Мt=0.1	-
151	356037.21	2285963.80	Геодезический метод: Мt=0.1	-
152	356045.52	2285967.73	Геодезический метод: Мt=0.1	-
153	356068.71	2285932.71	Геодезический метод: Мt=0.1	-
154	356066.71	2285910.36	Геодезический метод: Мt=0.1	-
155	356096.09	2285863.35	Геодезический метод: Мt=0.1	-
156	356132.10	2285803.91	Геодезический метод: Мt=0.1	-
157	356151.10	2285773.21	Геодезический метод: Мt=0.1	-
158	356168.96	2285784.27	Геодезический метод: Мt=0.1	-
159	356150.02	2285814.88	Геодезический метод: Мt=0.1	-
160	356113.97	2285874.35	Геодезический метод: Мt=0.1	-
161	356088.26	2285915.51	Геодезический метод: Мt=0.1	-
162	356090.29	2285938.17	Геодезический метод: Мt=0.1	-
163	356058.92	2285985.52	Геодезический метод: Мt=0.1	-
164	356016.51	2286052.10	Геодезический метод: Мt=0.1	-
165	355988.54	2286096.07	Геодезический метод: Мt=0.1	-
166	355968.00	2286131.76	Геодезический метод: Мt=0.1	-
167	355951.64	2286181.92	Геодезический метод: Мt=0.1	-
168	355937.38	2286229.42	Геодезический метод: Мt=0.1	-
169	355927.33	2286263.30	Геодезический метод: Мt=0.1	-
170	355918.01	2286294.78	Геодезический метод: Мt=0.1	-
171	355906.03	2286331.96	Геодезический метод: Мt=0.1	-
172	355895.75	2286371.02	Геодезический метод: Мt=0.1	-
173	355874.11	2286439.76	Геодезический метод: Мt=0.1	-
174	355862.44	2286477.12	Геодезический метод: Мt=0.1	-
175	355852.14	2286509.48	Геодезический метод: Мt=0.1	-
176	355828.98	2286583.15	Геодезический метод: Мt=0.1	-
177	355817.09	2286621.21	Геодезический метод: Мt=0.1	-
178	355806.71	2286653.65	Геодезический метод: Мt=0.1	-
179	355795.72	2286688.98	Геодезический метод: Мt=0.1	-
180	355784.81	2286723.37	Геодезический метод: Мt=0.1	-
181	355782.66	2286730.53	Геодезический метод: Мt=0.1	-
182	355830.49	2286738.25	Геодезический метод: Мt=0.1	-
183	355847.73	2286697.72	Геодезический метод: Мt=0.1	-

184	355871.57	2286635.17	Геодезический метод: $Mt=0.1$	-
185	355892.87	2286579.48	Геодезический метод: $Mt=0.1$	-
186	355917.35	2286515.44	Геодезический метод: $Mt=0.1$	-
187	355936.97	2286522.94	Геодезический метод: $Mt=0.1$	-
188	355912.49	2286586.98	Геодезический метод: $Mt=0.1$	-
189	355891.19	2286642.66	Геодезический метод: $Mt=0.1$	-
190	355867.21	2286705.56	Геодезический метод: $Mt=0.1$	-
191	355843.38	2286761.59	Геодезический метод: $Mt=0.1$	-
192	355773.53	2286750.33	Геодезический метод: $Mt=0.1$	-
193	355731.73	2286747.88	Геодезический метод: $Mt=0.1$	-
194	355698.86	2286744.44	Геодезический метод: $Mt=0.1$	-
195	355688.30	2286742.24	Геодезический метод: $Mt=0.1$	-
196	355695.81	2286778.15	Геодезический метод: $Mt=0.1$	-
197	355708.35	2286824.80	Геодезический метод: $Mt=0.1$	-
198	355719.42	2286876.06	Геодезический метод: $Mt=0.1$	-
199	355720.46	2286923.78	Геодезический метод: $Mt=0.1$	-
200	355714.88	2286985.45	Геодезический метод: $Mt=0.1$	-
201	355667.14	2287002.00	Геодезический метод: $Mt=0.1$	-
202	355621.16	2287017.97	Геодезический метод: $Mt=0.1$	-
203	355571.29	2287032.23	Геодезический метод: $Mt=0.1$	-
204	355531.95	2287009.92	Геодезический метод: $Mt=0.1$	-
205	355493.17	2286985.55	Геодезический метод: $Mt=0.1$	-
206	355461.06	2286967.77	Геодезический метод: $Mt=0.1$	-
207	355452.51	2286978.67	Геодезический метод: $Mt=0.1$	-
208	355425.79	2287012.30	Геодезический метод: $Mt=0.1$	-
209	355398.49	2287046.65	Геодезический метод: $Mt=0.1$	-
210	355376.50	2287074.26	Геодезический метод: $Mt=0.1$	-
211	355407.83	2287089.75	Геодезический метод: $Mt=0.1$	-
212	355485.43	2287162.72	Геодезический метод: $Mt=0.1$	-
213	355676.65	2287102.05	Геодезический метод: $Mt=0.1$	-
214	355705.69	2287092.20	Геодезический метод: $Mt=0.1$	-
1	355723.89	2287107.52	Геодезический метод: $Mt=0.1$	-
215	354644.35	2285634.96	Геодезический метод: $Mt=0.1$	-
216	354644.23	2285640.08	Геодезический метод: $Mt=0.1$	-
217	354642.78	2285701.02	Геодезический метод: $Mt=0.1$	-
218	354630.72	2285760.54	Геодезический метод: $Mt=0.1$	-
219	354618.05	2285821.34	Геодезический метод: $Mt=0.1$	-
220	354637.92	2285820.18	Геодезический метод: $Mt=0.1$	-
221	354690.65	2285817.10	Геодезический метод: $Mt=0.1$	-
222	354691.89	2285838.07	Геодезический метод: $Mt=0.1$	-
223	354639.15	2285841.13	Геодезический метод: $Mt=0.1$	-
224	354613.28	2285842.64	Геодезический метод: $Mt=0.1$	-
225	354612.87	2285844.44	Геодезический метод: $Mt=0.1$	-
226	354606.69	2285843.02	Геодезический метод: $Mt=0.1$	-
227	354605.72	2285843.08	Геодезический метод: $Mt=0.1$	-
228	354559.38	2285845.77	Геодезический метод: $Mt=0.1$	-
229	354520.95	2285847.97	Геодезический метод: $Mt=0.1$	-
230	354509.47	2285848.72	Геодезический метод: $Mt=0.1$	-
231	354510.12	2285875.36	Геодезический метод: $Mt=0.1$	-
232	354531.93	2285904.22	Геодезический метод: $Mt=0.1$	-
233	354567.26	2285945.44	Геодезический метод: $Mt=0.1$	-
234	354603.64	2285991.84	Геодезический метод: $Mt=0.1$	-
235	354611.34	2286036.67	Геодезический метод: $Mt=0.1$	-
236	354616.97	2286082.92	Геодезический метод: $Mt=0.1$	-
237	354628.76	2286138.67	Геодезический метод: $Mt=0.1$	-
238	354635.15	2286195.31	Геодезический метод: $Mt=0.1$	-
239	354641.64	2286254.83	Геодезический метод: $Mt=0.1$	-
240	354647.84	2286311.80	Геодезический метод: $Mt=0.1$	-
241	354654.15	2286367.59	Геодезический метод: $Mt=0.1$	-
242	354660.59	2286427.32	Геодезический метод: $Mt=0.1$	-
243	354671.20	2286524.19	Геодезический метод: $Mt=0.1$	-
244	354719.68	2286519.19	Геодезический метод: $Mt=0.1$	-
245	354782.26	2286509.68	Геодезический метод: $Mt=0.1$	-
246	354829.08	2286502.33	Геодезический метод: $Mt=0.1$	-

247	354884.46	2286493.93	Геодезический метод: $Mt=0.1$	-
248	354939.34	2286483.04	Геодезический метод: $Mt=0.1$	-
249	354982.65	2286469.27	Геодезический метод: $Mt=0.1$	-
250	355010.29	2286456.86	Геодезический метод: $Mt=0.1$	-
251	355049.77	2286449.80	Геодезический метод: $Mt=0.1$	-
252	355085.41	2286441.40	Геодезический метод: $Mt=0.1$	-
253	355111.03	2286434.86	Геодезический метод: $Mt=0.1$	-
254	355103.23	2286384.43	Геодезический метод: $Mt=0.1$	-
255	355097.74	2286334.60	Геодезический метод: $Mt=0.1$	-
256	355092.03	2286284.23	Геодезический метод: $Mt=0.1$	-
257	355087.03	2286239.52	Геодезический метод: $Mt=0.1$	-
258	355079.87	2286197.71	Геодезический метод: $Mt=0.1$	-
259	355069.49	2286157.04	Геодезический метод: $Mt=0.1$	-
260	355089.84	2286151.84	Геодезический метод: $Mt=0.1$	-
261	355100.43	2286193.33	Геодезический метод: $Mt=0.1$	-
262	355107.83	2286236.58	Геодезический метод: $Mt=0.1$	-
263	355112.89	2286281.88	Геодезический метод: $Mt=0.1$	-
264	355118.62	2286332.27	Геодезический метод: $Mt=0.1$	-
265	355124.06	2286381.67	Геодезический метод: $Mt=0.1$	-
266	355131.47	2286429.64	Геодезический метод: $Mt=0.1$	-
267	355131.47	2286429.64	Геодезический метод: $Mt=0.1$	-
268	355134.70	2286450.49	Геодезический метод: $Mt=0.1$	-
269	355090.42	2286461.80	Геодезический метод: $Mt=0.1$	-
270	355054.03	2286470.38	Геодезический метод: $Mt=0.1$	-
271	355016.52	2286477.08	Геодезический метод: $Mt=0.1$	-
272	354990.16	2286488.92	Геодезический метод: $Mt=0.1$	-
273	354944.57	2286503.41	Геодезический метод: $Mt=0.1$	-
274	354888.08	2286514.61	Геодезический метод: $Mt=0.1$	-
275	354832.28	2286523.09	Геодезический метод: $Mt=0.1$	-
276	354785.46	2286530.43	Геодезический метод: $Mt=0.1$	-
277	354722.33	2286540.03	Геодезический метод: $Mt=0.1$	-
278	354652.60	2286547.21	Геодезический метод: $Mt=0.1$	-
279	354650.31	2286526.34	Геодезический метод: $Mt=0.1$	-
280	354650.33	2286526.34	Геодезический метод: $Mt=0.1$	-
281	354639.73	2286429.58	Геодезический метод: $Mt=0.1$	-
282	354633.29	2286369.88	Геодезический метод: $Mt=0.1$	-
283	354626.97	2286314.11	Геодезический метод: $Mt=0.1$	-
284	354620.77	2286257.10	Геодезический метод: $Mt=0.1$	-
285	354614.29	2286197.62	Геодезический метод: $Mt=0.1$	-
286	354608.01	2286142.03	Геодезический метод: $Mt=0.1$	-
287	354596.23	2286086.38	Геодезический метод: $Mt=0.1$	-
288	354590.55	2286039.73	Геодезический метод: $Mt=0.1$	-
289	354583.85	2286000.61	Геодезический метод: $Mt=0.1$	-
290	354551.04	2285958.76	Геодезический метод: $Mt=0.1$	-
291	354515.57	2285917.39	Геодезический метод: $Mt=0.1$	-
292	354489.30	2285882.62	Геодезический метод: $Mt=0.1$	-
293	354487.98	2285829.06	Геодезический метод: $Mt=0.1$	-
294	354519.67	2285827.00	Геодезический метод: $Mt=0.1$	-
295	354558.15	2285824.81	Геодезический метод: $Mt=0.1$	-
296	354596.33	2285822.60	Геодезический метод: $Mt=0.1$	-
297	354596.43	2285822.16	Геодезический метод: $Mt=0.1$	-
298	354610.15	2285756.31	Геодезический метод: $Mt=0.1$	-
299	354621.83	2285698.67	Геодезический метод: $Mt=0.1$	-
300	354623.24	2285639.60	Геодезический метод: $Mt=0.1$	-
301	354623.35	2285634.50	Геодезический метод: $Mt=0.1$	-
215	354644.35	2285634.96	Геодезический метод: $Mt=0.1$	-