

**Публичный сервитут
ВЛ-10 КВ №4 ПС Щ. ОЗЕРО
Схема расположения границ публичного сервитута**



Схема расположения листов



Условные обозначения:

- - границы публичного сервитута
- - ось линии
- - граница земельного участка
- - номер земельного участка
- 59:32:3410001 - граница кадастрового квартала
- 59:32:3410001 - номер кадастрового квартала
- 59:32:3410001 - характерная точка границы публичного сервитута

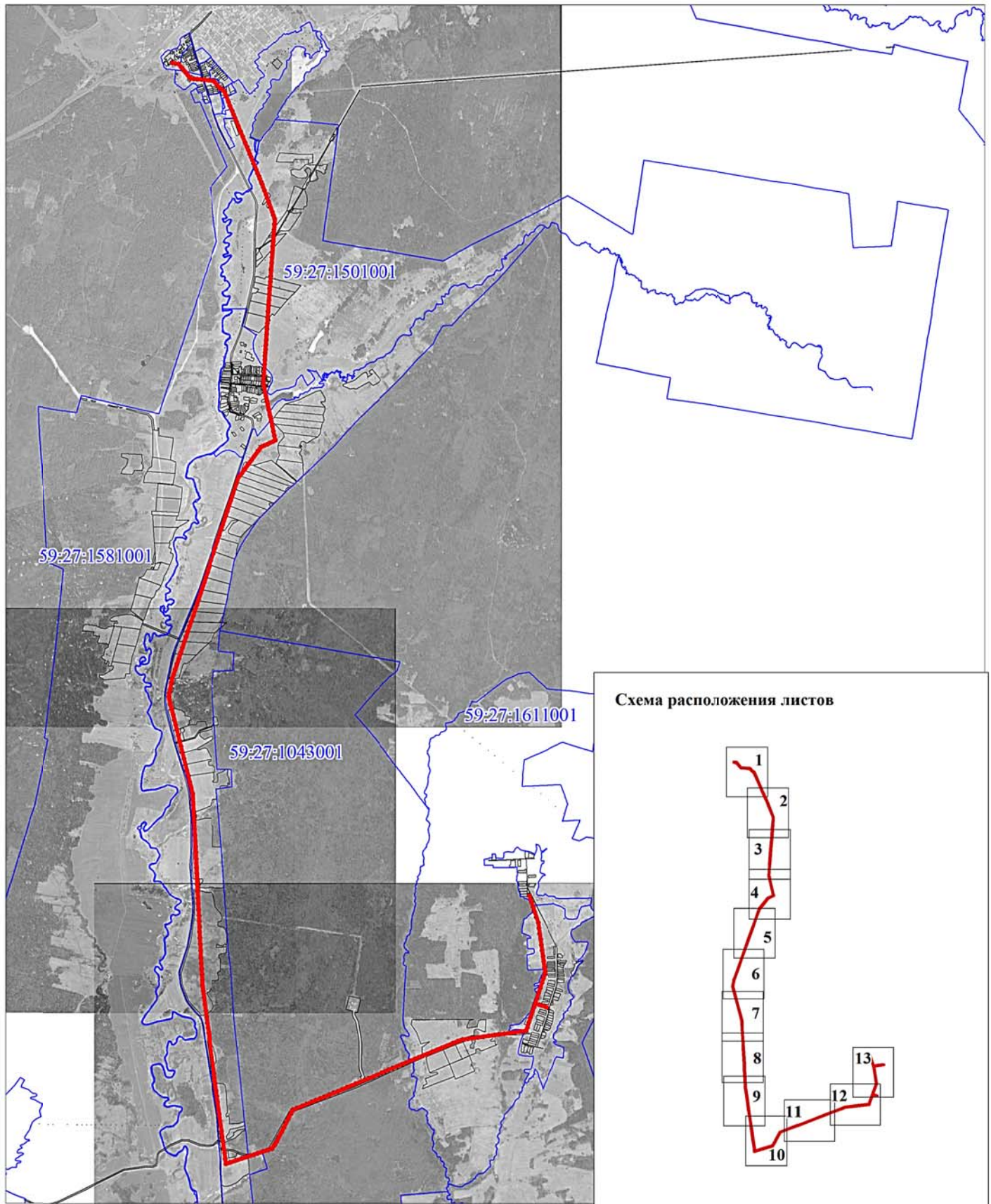
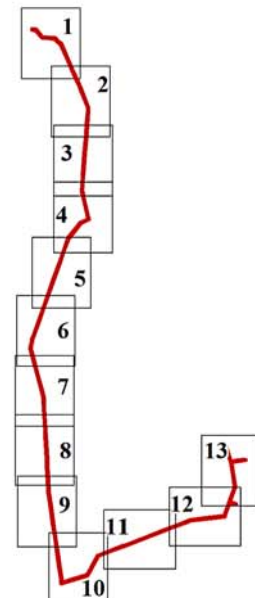
Схема расположения границ публичного сервитута

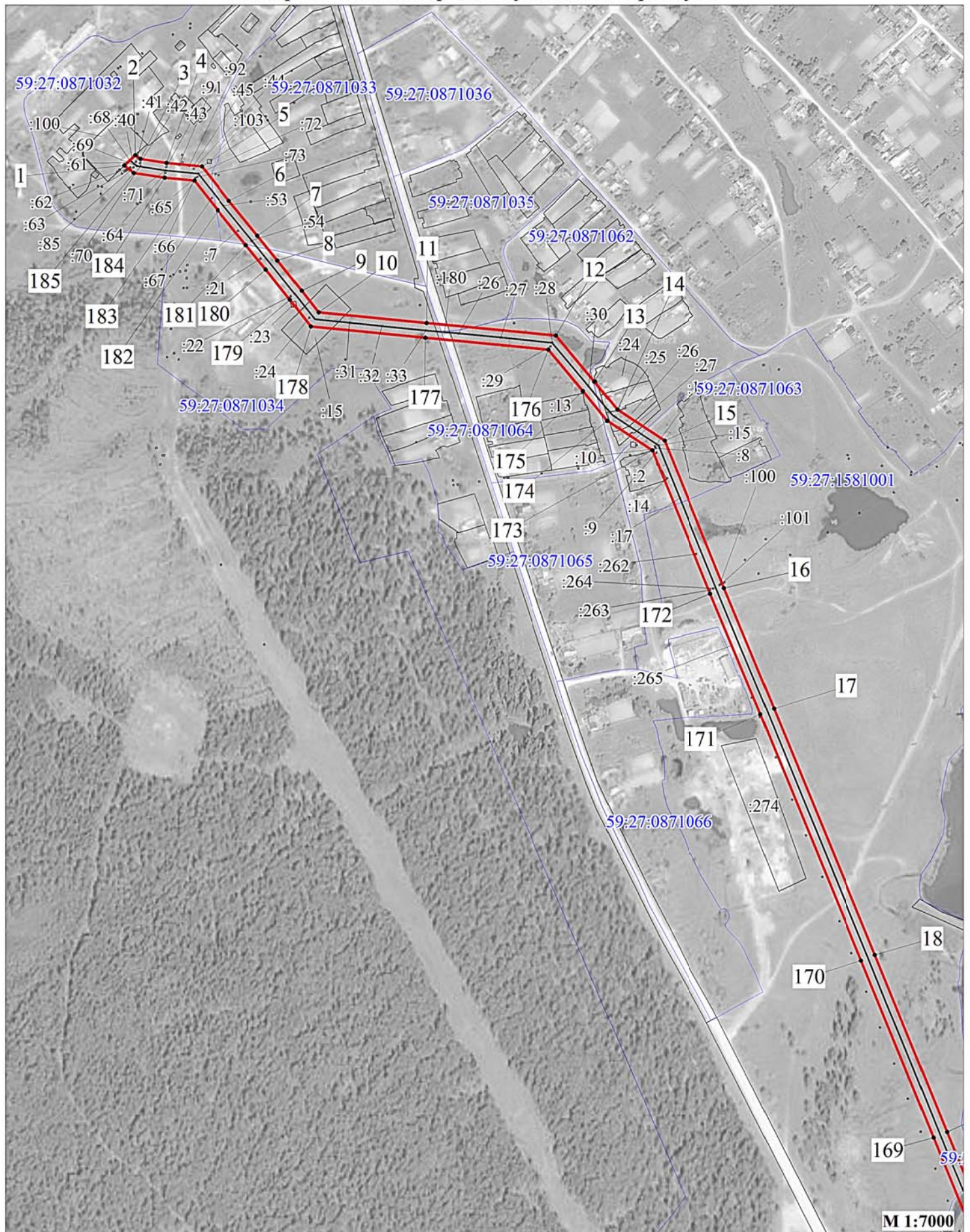

Условные обозначения:

- | | | | |
|--------------------------------------|--------------------------------|-------------------------------------|---|
| — | - границы публичного сервитута | — | - граница кадастрового квартала |
| — | - ось линии | — | - номер кадастрового квартала |
| — | - граница земельного участка | — | - характеристика точки границы публичного сервитута |
| • | - номер земельного участка | | |

**Публичный сервитут
ВЛ-10 КВ №4 ПС Щ. ОЗЕРО
Схема расположения границ публичного сервитута**

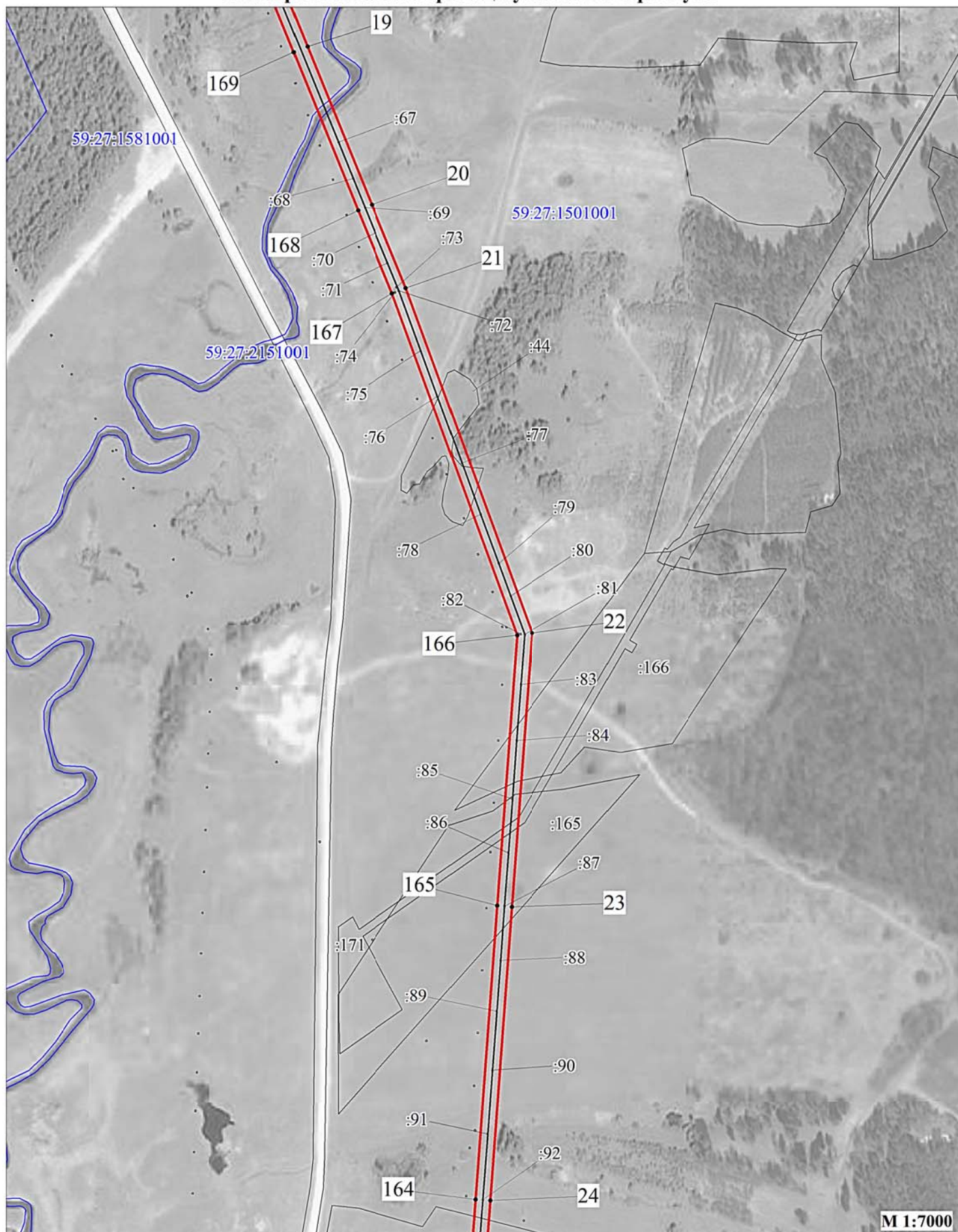

Условные обозначения:

- | | | | |
|--------------------------------------|--------------------------------|---|--|
| — | - границы публичного сервитута | — | - граница кадастрового квартала |
| — | - ось линии | 59:32:3410001 | - номер кадастрового квартала |
| — | - граница земельного участка | • 1 | - характерная точка границы публичного сервитута |
| :3765 | - номер земельного участка | | |

**Публичный сервитут
ВЛ-10 КВ №4 ПС Щ. ОЗЕРО
Схема расположения границ публичного сервитута**

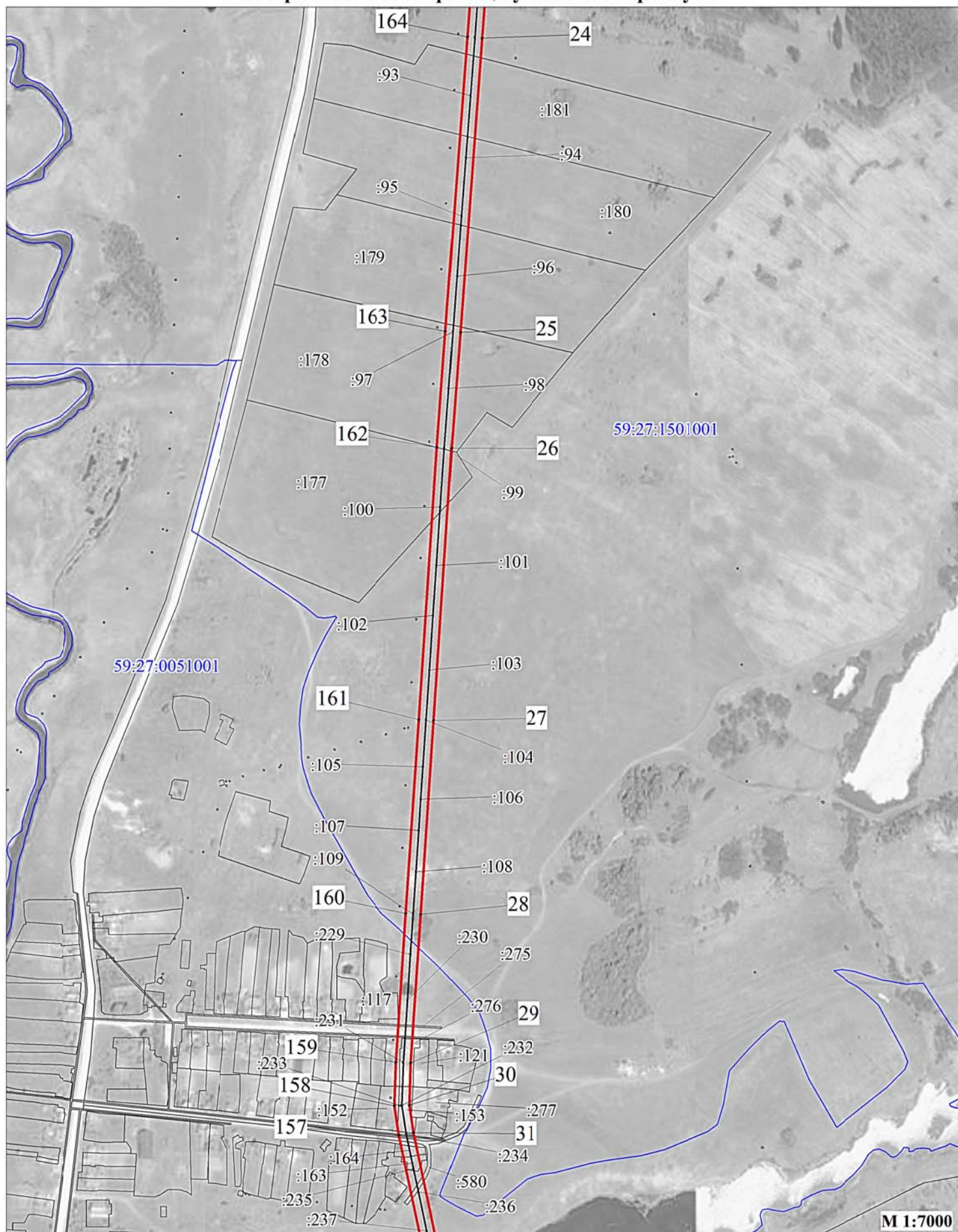

Условные обозначения:

- | | | | |
|--|--------------------------------|--|---|
| | - границы публичного сервитута | | - граница кадастрового квартала |
| | - ось линии | | - номер кадастрового квартала |
| | - граница земельного участка | | - характеристика точки границы публичного сервитута |
| | - номер земельного участка | | |

Схема расположения границ публичного сервитута

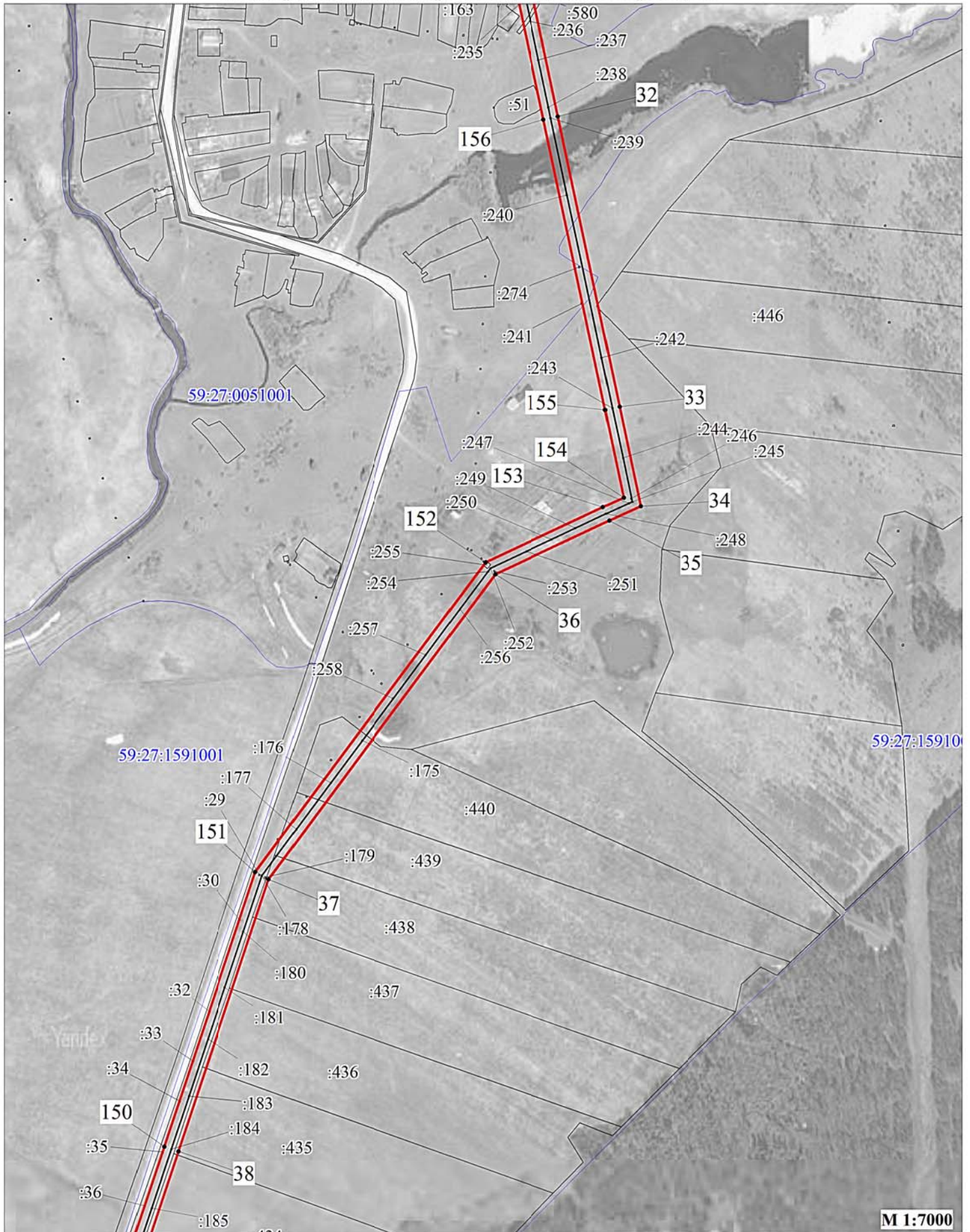

Условные обозначения:

- | | | | |
|-------------------------------------|--------------------------------|-------------------------------------|---|
| — | - границы публичного сервитута | — | - граница кадастрового квартала |
| — | - ось линии | • | - номер кадастрового квартала |
| — | - граница земельного участка | • | - характеристическая точка границы публичного сервитута |
| • | - номер земельного участка | | |

**Публичный сервитут
ВЛ-10 КВ №4 ПС Щ. ОЗЕРО
Схема расположения границ публичного сервитута**

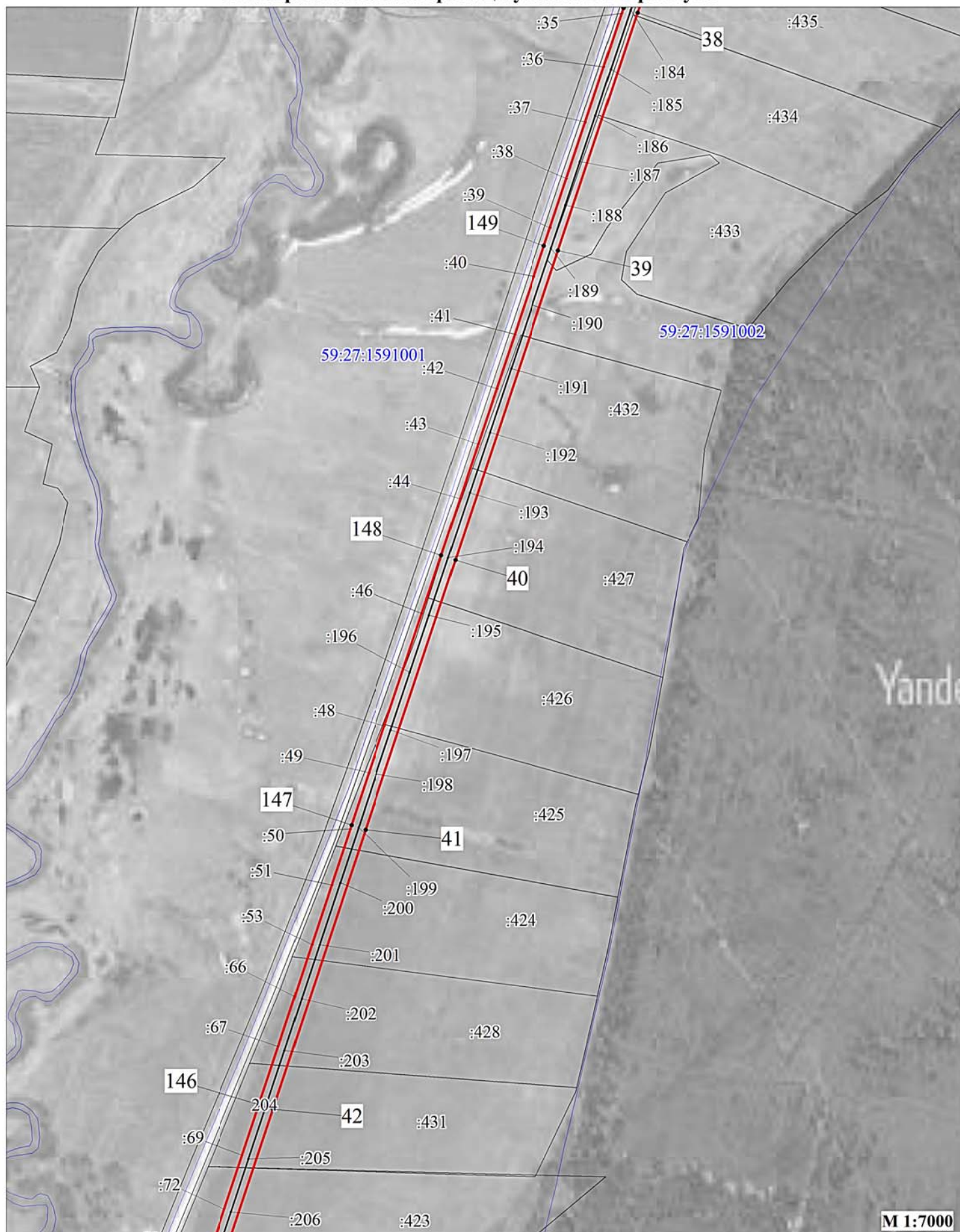

Условные обозначения:

- | | | | |
|--------------------------------------|--------------------------------|---|--|
| — | - границы публичного сервитута | — | - граница кадастрового квартала |
| — | - ось линии | 59:32:3410001 | - номер кадастрового квартала |
| — | - граница земельного участка | • 1 | - характерная точка границы публичного сервитута |
| :3765 | - номер земельного участка | | |

**Публичный сервитут
ВЛ-10 КВ №4 ПС Щ. ОЗЕРО**
Схема расположения границ публичного сервитута

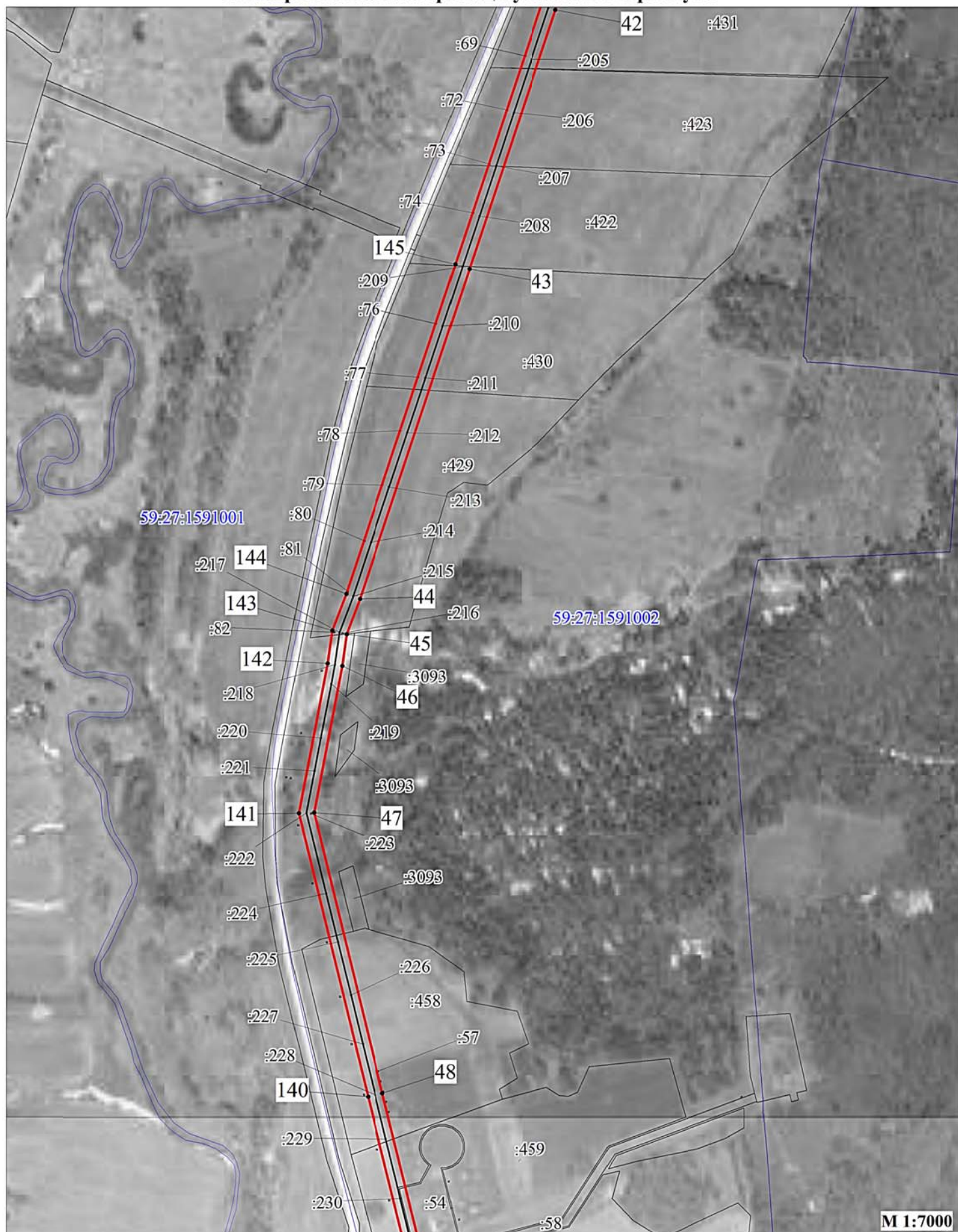

М 1:7000

Условные обозначения:

- | | | | |
|--|--------------------------------|--|--|
| | - границы публичного сервитута | | - граница кадастрового квартала |
| | - ось линии | | - номер кадастрового квартала |
| | - граница земельного участка | | - характерная точка границы публичного сервитута |
| | - номер земельного участка | | |

**Публичный сервитут
ВЛ-10 КВ №4 ПС Щ. ОЗЕРО
Схема расположения границ публичного сервитута**



Условные обозначения:

- | | | | |
|--------------------------------------|--------------------------------|---|--|
| — | - границы публичного сервитута | — | - граница кадастрового квартала |
| — | - ось линии | 59:32:3410001 | - номер кадастрового квартала |
| — | - граница земельного участка | • 1 | - характерная точка границы публичного сервитута |
| :3765 | - номер земельного участка | | |

**Публичный сервитут
ВЛ-10 КВ №4 ПС Щ. ОЗЕРО
Схема расположения границ публичного сервитута**

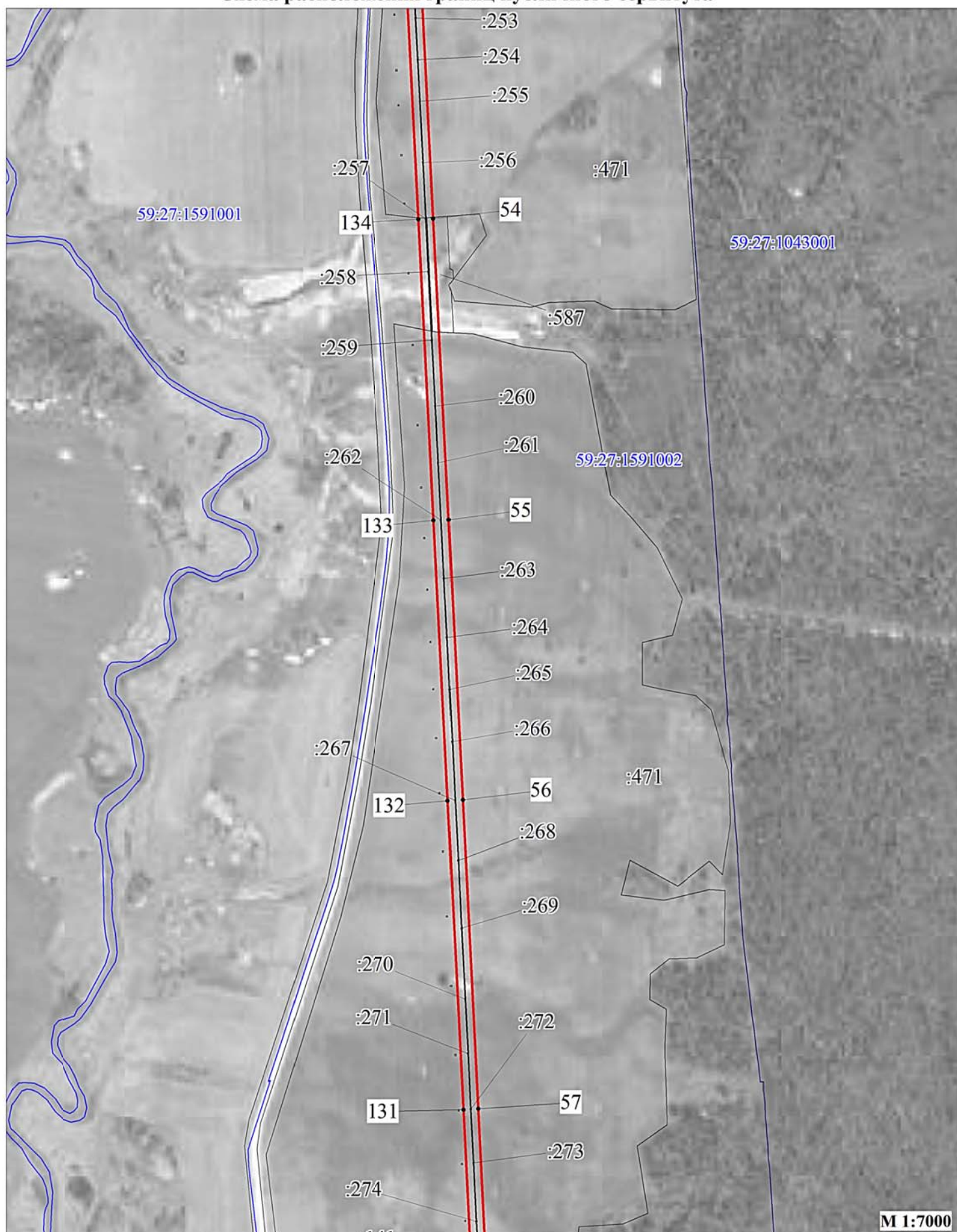

Условные обозначения:

- | | | | |
|--|--------------------------------|--|---|
| | - границы публичного сервитута | | - граница кадастрового квартала |
| | - ось линии | | - номер кадастрового квартала |
| | - граница земельного участка | | - характеристическая точка границы публичного сервитута |
| | - номер земельного участка | | |

М 1:7000

**Публичный сервитут
ВЛ-10 КВ №4 ПС Щ. ОЗЕРО
Схема расположения границ публичного сервитута**

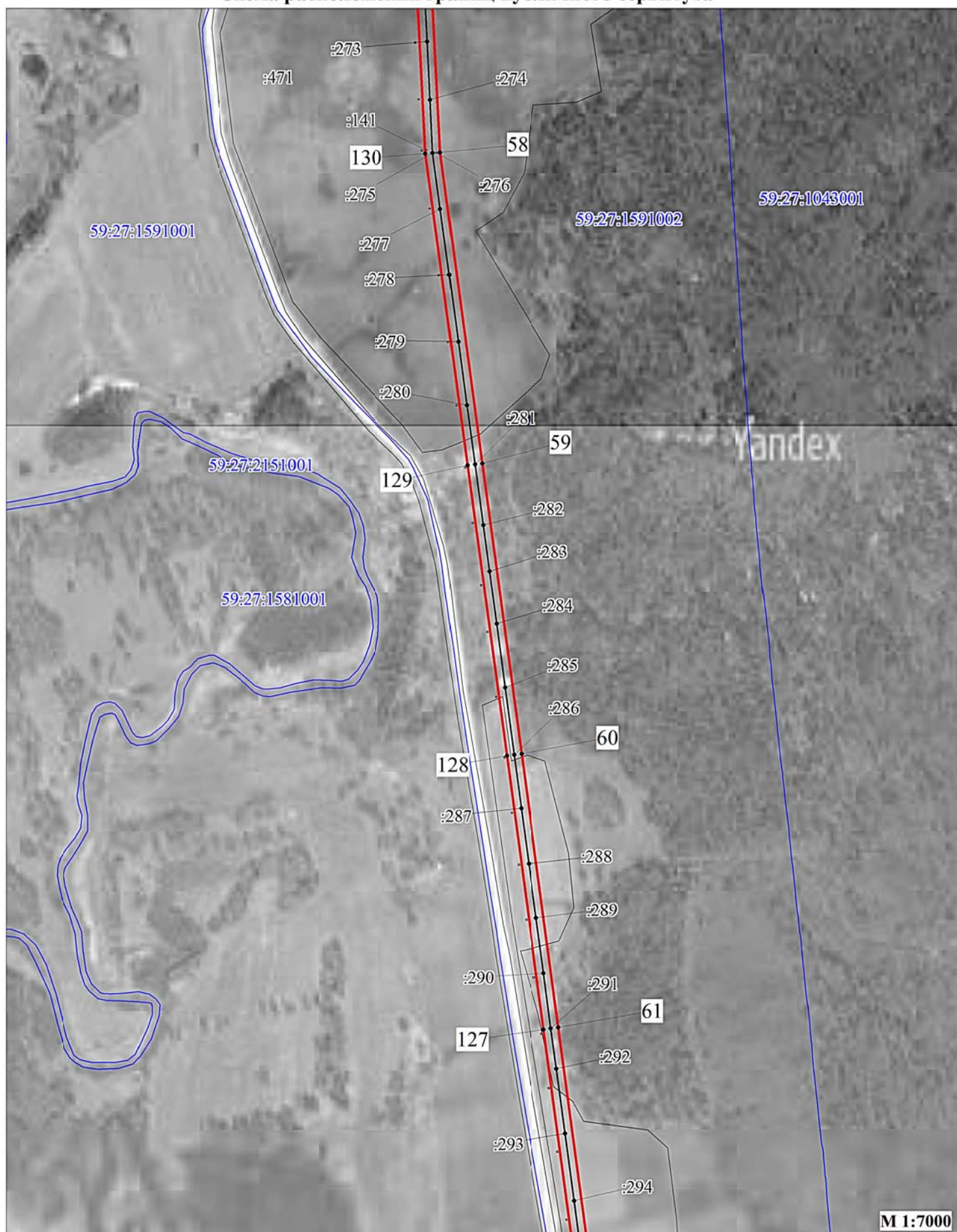

Условные обозначения:

- | | | | |
|--------------------------------------|--------------------------------|-------------------------------------|---|
| — | - границы публичного сервитута | — | - граница кадастрового квартала |
| — | - ось линии | — | - номер кадастрового квартала |
| — | - граница земельного участка | — | - характеристика точки границы публичного сервитута |
| — | - номер земельного участка | — | |

:3765

Схема расположения границ публичного сервитута

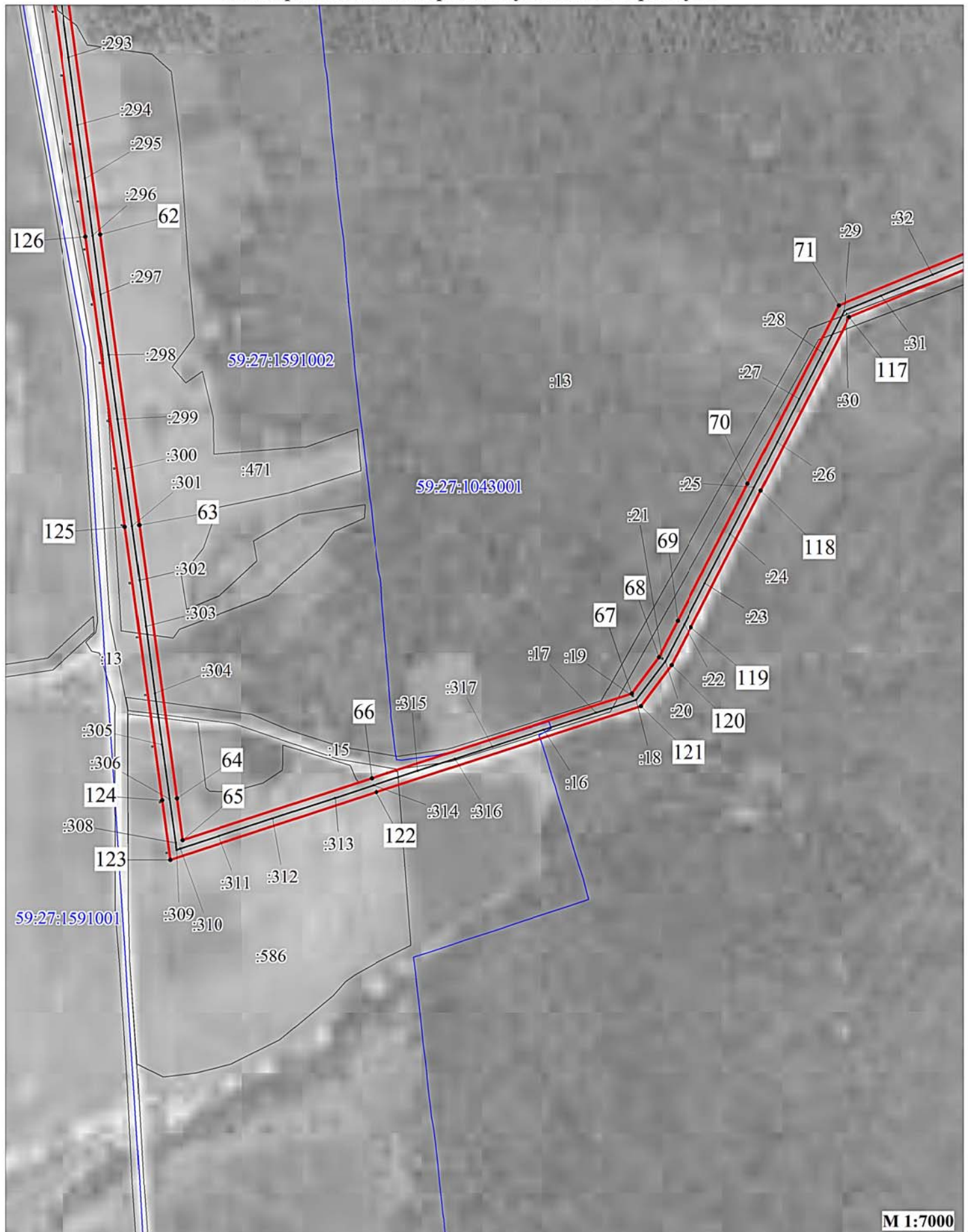

Условные обозначения:

- | | | | |
|--------------------------------------|--------------------------------|-------------------------------------|---|
| — | - границы публичного сервитута | — | - граница кадастрового квартала |
| — | - ось линии | — | - номер кадастрового квартала |
| — | - граница земельного участка | — | - характеристика точки границы публичного сервитута |
| • | - номер земельного участка | | |

**Публичный сервитут
ВЛ-10 кв №4 ПС Щ. ОЗЕРО**
Схема расположения границ публичного сервитута

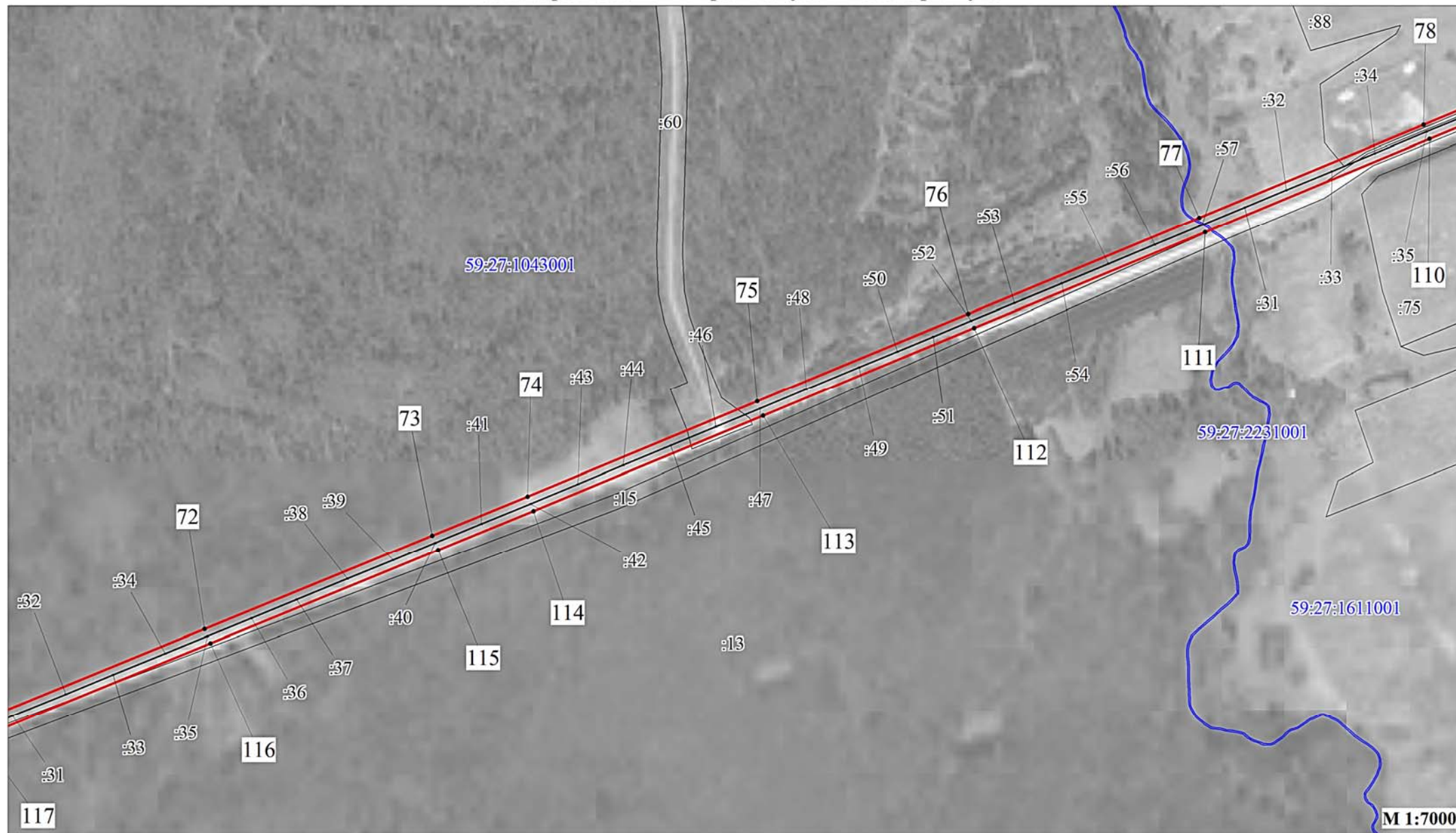

Условные обозначения:

- | | | | |
|--|--------------------------------|--|--|
| | - границы публичного сервитута | | - граница кадастрового квартала |
| | - ось линии | | - номер кадастрового квартала |
| | - граница земельного участка | | - характерная точка границы публичного сервитута |
| | - номер земельного участка | | |

Схема расположения границ публичного сервитута

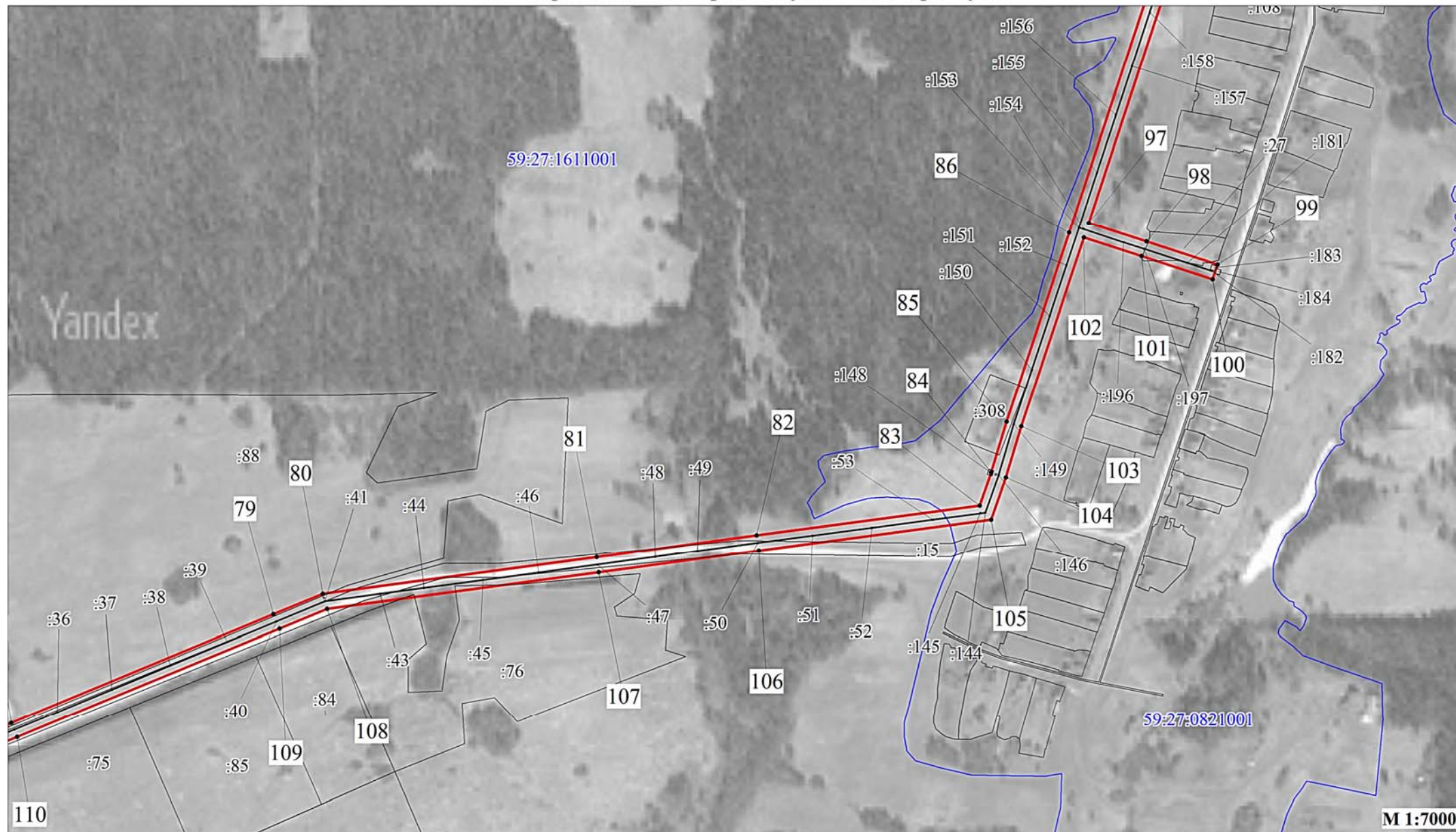

Условные обозначения:

- | | | | |
|--|--------------------------------|--|--|
| | - границы публичного сервитута | | - граница кадастрового квартала |
| | - ось линии | | - номер кадастрового квартала |
| | - граница земельного участка | | - характерная точка границы публичного сервитута |
| | - номер земельного участка | | |

**Публичный сервитут
ВЛ-10 КВ №4 ПС Щ. ОЗЕРО**
Схема расположения границ публичного сервитута



Условные обозначения:

- | | | | |
|--------------------------------------|--------------------------------|-------------------------------------|--|
| — | - границы публичного сервитута | — | - граница кадастрового квартала |
| — | - ось линии | — | - номер кадастрового квартала |
| — | - граница земельного участка | • | - характерная точка границы публичного сервитута |
| :3765 | - номер земельного участка | | |

ОПИСАНИЕ МЕСТОПОЛОЖЕНИЯ ГРАНИЦ ПУБЛИЧНОГО СЕРВИТУТА ПО ОБЪЕКТУ
ВЛ-10 КВ №4 ПС Ш. ОЗЕРО
ОКТЯБРЬСКИЙ РАЙОН, ПЕРМСКИЙ КРАЙ
(наименование объекта)

Сведения о местоположении границ объекта

1. Система координат МСК-59, зона 2

2. Сведения о характерных точках границ объекта

Обозначение характерных точек границ	Координаты, м		Метод определения координат и средняя квадратическая погрешность положения характерной точки (M _t), м	Описание закреплен ия точки
	X	Y		
1	2	3	4	5
1	345647,43	2255126,88	Геодезический метод; M _t =0,1	-
2	345662,08	2255142,17	Геодезический метод; M _t =0,1	-
3	345656,46	2255148,90	Геодезический метод; M _t =0,1	-
4	345650,69	2255185,86	Геодезический метод; M _t =0,1	-
5	345645,92	2255236,19	Геодезический метод; M _t =0,1	-
6	345597,03	2255275,03	Геодезический метод; M _t =0,1	-
7	345547,45	2255315,22	Геодезический метод; M _t =0,1	-
8	345512,74	2255343,65	Геодезический метод; M _t =0,1	-
9	345469,80	2255378,05	Геодезический метод; M _t =0,1	-
10	345439,23	2255402,03	Геодезический метод; M _t =0,1	-
11	345424,05	2255555,89	Геодезический метод; M _t =0,1	-
12	345406,27	2255738,98	Геодезический метод; M _t =0,1	-
13	345340,86	2255793,34	Геодезический метод; M _t =0,1	-
14	345301,32	2255825,52	Геодезический метод; M _t =0,1	-
15	345257,56	2255892,15	Геодезический метод; M _t =0,1	-
16	345048,26	2255976,80	Геодезический метод; M _t =0,1	-
17	344877,79	2256047,66	Геодезический метод; M _t =0,1	-
18	344528,63	2256190,45	Геодезический метод; M _t =0,1	-
19	344277,75	2256293,05	Геодезический метод; M _t =0,1	-
20	344053,45	2256384,77	Геодезический метод; M _t =0,1	-
21	343935,24	2256433,11	Геодезический метод; M _t =0,1	-
22	343445,45	2256612,18	Геодезический метод; M _t =0,1	-
23	343057,25	2256583,48	Геодезический метод; M _t =0,1	-
24	342640,50	2256552,69	Геодезический метод; M _t =0,1	-
25	342222,70	2256521,81	Геодезический метод; M _t =0,1	-
26	342058,33	2256509,67	Геодезический метод; M _t =0,1	-
27	341671,92	2256484,04	Геодезический метод; M _t =0,1	-
28	341396,76	2256465,80	Геодезический метод; M _t =0,1	-
29	341185,92	2256451,82	Геодезический метод; M _t =0,1	-
30	341126,28	2256449,80	Геодезический метод; M _t =0,1	-
31	341087,07	2256455,64	Геодезический метод; M _t =0,1	-
32	340868,01	2256502,04	Геодезический метод; M _t =0,1	-
33	340456,77	2256589,15	Геодезический метод; M _t =0,1	-
34	340315,85	2256619,00	Геодезический метод; M _t =0,1	-
35	340295,55	2256574,50	Геодезический метод; M _t =0,1	-
36	340219,60	2256412,92	Геодезический метод; M _t =0,1	-
37	339787,48	2256091,48	Геодезический метод; M _t =0,1	-
38	339401,64	2255963,03	Геодезический метод; M _t =0,1	-
39	339063,88	2255850,57	Геодезический метод; M _t =0,1	-
40	338624,93	2255704,43	Геодезический метод; M _t =0,1	-
41	338241,80	2255577,00	Геодезический метод; M _t =0,1	-
42	337845,60	2255445,31	Геодезический метод; M _t =0,1	-
43	337477,85	2255323,07	Геодезический метод; M _t =0,1	-
44	337010,07	2255167,43	Геодезический метод; M _t =0,1	-
45	336959,58	2255148,42	Геодезический метод; M _t =0,1	-
46	336914,88	2255141,92	Геодезический метод; M _t =0,1	-
47	336706,53	2255101,90	Геодезический метод; M _t =0,1	-
48	336308,46	2255199,41	Геодезический метод; M _t =0,1	-
49	335920,66	2255294,97	Геодезический метод; M _t =0,1	-
50	335504,42	2255398,37	Геодезический метод; M _t =0,1	-
51	335336,22	2255440,16	Геодезический метод; M _t =0,1	-
52	334927,66	2255461,23	Геодезический метод; M _t =0,1	-
53	334510,01	2255482,78	Геодезический метод; M _t =0,1	-

54	334129,95	2255502,05	Геодезический метод; Mt=0,1	-
55	333702,28	2255523,48	Геодезический метод; Mt=0,1	-
56	333304,09	2255543,45	Геодезический метод; Mt=0,1	-
57	332865,27	2255565,45	Геодезический метод; Mt=0,1	-
58	332630,81	2255577,20	Геодезический метод; Mt=0,1	-
59	332189,12	2255636,90	Геодезический метод; Mt=0,1	-
60	331776,57	2255692,67	Геодезический метод; Mt=0,1	-
61	331387,67	2255745,23	Геодезический метод; Mt=0,1	-
62	330986,13	2255799,51	Геодезический метод; Mt=0,1	-
63	330574,62	2255855,06	Геодезический метод; Mt=0,1	-
64	330187,42	2255907,73	Геодезический метод; Mt=0,1	-
65	330128,14	2255915,89	Геодезический метод; Mt=0,1	-
66	330216,03	2256184,69	Геодезический метод; Mt=0,1	-
67	330336,02	2256552,73	Геодезический метод; Mt=0,1	-
68	330387,33	2256591,38	Геодезический метод; Mt=0,1	-
69	330439,11	2256618,05	Геодезический метод; Mt=0,1	-
70	330633,08	2256717,14	Геодезический метод; Mt=0,1	-
71	330885,96	2256846,32	Геодезический метод; Mt=0,1	-
72	331017,90	2257167,47	Геодезический метод; Mt=0,1	-
73	331144,92	2257476,66	Геодезический метод; Mt=0,1	-
74	331197,98	2257605,84	Геодезический метод; Mt=0,1	-
75	331327,40	2257917,59	Геодезический метод; Mt=0,1	-
76	331446,38	2258204,23	Геодезический метод; Mt=0,1	-
77	331576,42	2258517,50	Геодезический метод; Mt=0,1	-
78	331703,03	2258822,51	Геодезический метод; Mt=0,1	-
79	331850,76	2259178,44	Геодезический метод; Mt=0,1	-
80	331878,57	2259245,42	Геодезический метод; Mt=0,1	-
81	331928,72	2259617,11	Геодезический метод; Mt=0,1	-
82	331958,65	2259834,40	Геодезический метод; Mt=0,1	-
83	331998,86	2260137,02	Геодезический метод; Mt=0,1	-
84	332043,59	2260152,84	Геодезический метод; Mt=0,1	-
85	332112,39	2260173,46	Геодезический метод; Mt=0,1	-
86	332368,84	2260258,45	Геодезический метод; Mt=0,1	-
87	332813,00	2260404,46	Геодезический метод; Mt=0,1	-
88	333200,98	2260350,09	Геодезический метод; Mt=0,1	-
89	333514,98	2260306,10	Геодезический метод; Mt=0,1	-
90	333800,23	2260214,14	Геодезический метод; Mt=0,1	-
91	333906,49	2260179,69	Геодезический метод; Mt=0,1	-
92	333909,69	2260200,71	Геодезический метод; Mt=0,1	-
93	333806,70	2260234,12	Геодезический метод; Mt=0,1	-
94	333518,09	2260326,71	Геодезический метод; Mt=0,1	-
95	333203,89	2260370,89	Геодезический метод; Mt=0,1	-
96	332811,08	2260425,93	Геодезический метод; Mt=0,1	-
97	332382,31	2260284,98	Геодезический метод; Mt=0,1	-
98	332356,95	2260363,39	Геодезический метод; Mt=0,1	-
99	332325,61	2260460,17	Геодезический метод; Mt=0,1	-
100	332305,59	2260453,06	Геодезический метод; Mt=0,1	-
101	332336,97	2260356,92	Геодезический метод; Mt=0,1	-
102	332362,37	2260278,40	Геодезический метод; Mt=0,1	-
103	332106,07	2260193,49	Геодезический метод; Mt=0,1	-
104	332037,07	2260172,81	Геодезический метод; Mt=0,1	-
105	331979,73	2260152,53	Геодезический метод; Mt=0,1	-
106	331937,84	2259837,21	Геодезический метод; Mt=0,1	-
107	331907,91	2259619,96	Геодезический метод; Mt=0,1	-
108	331858,12	2259250,94	Геодезический метод; Mt=0,1	-
109	331831,36	2259186,48	Геодезический метод; Mt=0,1	-
110	331683,61	2258830,54	Геодезический метод; Mt=0,1	-
111	331557,02	2258525,56	Геодезический метод; Mt=0,1	-
112	331426,98	2258212,29	Геодезический метод; Mt=0,1	-
113	331308,00	2257925,63	Геодезический метод; Mt=0,1	-
114	331178,58	2257613,85	Геодезический метод; Mt=0,1	-
115	331125,50	2257484,64	Геодезический метод; Mt=0,1	-
116	330998,48	2257175,45	Геодезический метод; Mt=0,1	-
117	330869,48	2256861,48	Геодезический метод; Mt=0,1	-
118	330623,53	2256735,84	Геодезический метод; Mt=0,1	-

119	330429,52	2256636,73	Геодезический метод; Mt=0,1	-
120	330376,12	2256609,23	Геодезический метод; Mt=0,1	-
121	330318,09	2256565,52	Геодезический метод; Mt=0,1	-
122	330196,07	2256191,22	Геодезический метод; Mt=0,1	-
123	330100,36	2255898,52	Геодезический метод; Mt=0,1	-
124	330184,56	2255886,93	Геодезический метод; Mt=0,1	-
125	330571,78	2255834,32	Геодезический метод; Mt=0,1	-
126	330983,32	2255778,70	Геодезический метод; Mt=0,1	-
127	331384,86	2255724,42	Геодезический метод; Mt=0,1	-
128	331773,76	2255671,86	Геодезический метод; Mt=0,1	-
129	332186,31	2255616,09	Геодезический метод; Mt=0,1	-
130	332628,88	2255556,27	Геодезический метод; Mt=0,1	-
131	332864,22	2255544,48	Геодезический метод; Mt=0,1	-
132	333303,03	2255522,48	Геодезический метод; Mt=0,1	-
133	333701,23	2255502,52	Геодезический метод; Mt=0,1	-
134	334128,90	2255481,08	Геодезический метод; Mt=0,1	-
135	334508,93	2255461,81	Геодезический метод; Mt=0,1	-
136	334926,58	2255440,25	Геодезический метод; Mt=0,1	-
137	335333,12	2255419,29	Геодезический метод; Mt=0,1	-
138	335499,36	2255377,98	Геодезический метод; Mt=0,1	-
139	335915,60	2255274,59	Геодезический метод; Mt=0,1	-
140	336303,46	2255179,01	Геодезический метод; Mt=0,1	-
141	336705,99	2255080,41	Геодезический метод; Mt=0,1	-
142	336918,37	2255121,21	Геодезический метод; Mt=0,1	-
143	336964,85	2255127,97	Геодезический метод; Mt=0,1	-
144	337017,09	2255147,63	Геодезический метод; Mt=0,1	-
145	337484,47	2255303,13	Геодезический метод; Mt=0,1	-
146	337852,22	2255425,38	Геодезический метод; Mt=0,1	-
147	338248,42	2255557,07	Геодезический метод; Mt=0,1	-
148	338631,56	2255684,51	Геодезический метод; Mt=0,1	-
149	339070,51	2255830,65	Геодезический метод; Mt=0,1	-
150	339408,27	2255943,11	Геодезический метод; Mt=0,1	-
151	339797,31	2256072,63	Геодезический метод; Mt=0,1	-
152	340236,36	2256399,22	Геодезический метод; Mt=0,1	-
153	340314,61	2256565,69	Геодезический метод; Mt=0,1	-
154	340327,97	2256594,97	Геодезический метод; Mt=0,1	-
155	340452,42	2256568,61	Геодезический метод; Mt=0,1	-
156	340863,66	2256481,50	Геодезический метод; Mt=0,1	-
157	341083,34	2256434,96	Геодезический метод; Mt=0,1	-
158	341125,08	2256428,75	Геодезический метод; Mt=0,1	-
159	341186,97	2256430,84	Геодезический метод; Mt=0,1	-
160	341398,15	2256444,85	Геодезический метод; Mt=0,1	-
161	341673,31	2256463,09	Геодезический метод; Mt=0,1	-
162	342059,80	2256488,72	Геодезический метод; Mt=0,1	-
163	342224,25	2256500,87	Геодезический метод; Mt=0,1	-
164	342642,05	2256531,75	Геодезический метод; Mt=0,1	-
165	343058,80	2256562,55	Геодезический метод; Mt=0,1	-
166	343442,49	2256590,90	Геодезический метод; Mt=0,1	-
167	343927,66	2256413,52	Геодезический метод; Mt=0,1	-
168	344045,50	2256365,33	Геодезический метод; Mt=0,1	-
169	344269,80	2256273,61	Геодезический метод; Mt=0,1	-
170	344520,68	2256171,00	Геодезический метод; Mt=0,1	-
171	344869,79	2256028,25	Геодезический метод; Mt=0,1	-
172	345040,29	2255957,37	Геодезический метод; Mt=0,1	-
173	345243,61	2255875,15	Геодезический метод; Mt=0,1	-
174	345285,55	2255811,28	Геодезический метод; Mt=0,1	-
175	345327,52	2255777,12	Геодезический метод; Mt=0,1	-
176	345386,21	2255728,34	Геодезический метод; Mt=0,1	-
177	345403,15	2255553,88	Геодезический метод; Mt=0,1	-
178	345419,21	2255391,04	Геодезический метод; Mt=0,1	-
179	345456,75	2255361,59	Геодезический метод; Mt=0,1	-
180	345499,52	2255327,33	Геодезический метод; Mt=0,1	-
181	345534,18	2255298,94	Геодезический метод; Mt=0,1	-
182	345583,89	2255258,65	Геодезический метод; Mt=0,1	-
183	345625,86	2255225,31	Геодезический метод; Mt=0,1	-

184	345629,84	2255183,25	Геодезический метод; Mt=0,1	-
185	345636,61	2255139,95	Геодезический метод; Mt=0,1	-
1	345647,43	2255126,88	Геодезический метод; Mt=0,1	-