



*Общество с ограниченной ответственностью  
Научно-производственное предприятие  
«Изыскатель»*

## **ПРОЕКТ ПЛАНИРОВКИ И МЕЖЕВАНИЯ ТЕРРИТОРИИ**

**по объекту:  
«Строительство ВЛ-110/35 кВ и подстанции 110/35/10 кВ «Солдаты»**

**Том 1**

**Основная часть проекта планировки территории**

Заказчик: ООО «ЛУКОЙЛ-ПЕРМЬ»

Директор ООО НПП «Изыскатель»

А.Ю. Самарин

Инов. № подл.	
Подп. и дата	
Взам. инв. №	

г. Березники  
2017

## Состав проекта планировки и межевания территории

Том 1. Основная часть проекта планировки территории

Раздел 1. Текстовая часть.

Раздел 2. Чертёж планировки территории

Том 2. Материалы по обоснованию проекта планировки территории

Раздел 3. Пояснительная записка.

Раздел 4. Графические материалы.

Том 3. Проект межевания территории

Раздел 5. Текстовая часть.

Раздел 6. Графическая часть.

Приложения

Взам. инв. №											
Подп. и дата											
Инд. № подл.											
		Изм	Кол.уч.	Лист	№ док	Подп.	Дата				
		Составил	О.Б. Бабкина						Стадия	Лист	Листов
		Проверил	Д.Г. Харин								
								ООО НПП «Изыскатель»			





## Раздел 1. Положение о размещении проектируемого объекта строительства.

### 1.1 . Исходно-разрешительная документация

При разработке проекта были использованы следующие материалы:

Техническое задание на подготовку документации по планировке территории (проекта планировки территории и проекта межевания территории) по объекту: «Строительство ВЛ 110/35 кВ и строительство ПС 110 кВ Солдаты» на территории Октябрьского муниципального района Пермского края, в границах Басинского, Богородского, Енапаевского, Щучье-Озерского сельских поселений;

Постановление администрации Октябрьского муниципального района «О подготовке документации по планировке территории по объекту: Строительство ВЛ 110/35 кВ и строительство ПС 110 кВ Солдаты» на территории Октябрьского муниципального района Пермского края, в границах Басинского, Богородского, Енапаевского, Щучье-Озерского сельских поселений от 04.12.2017 г. №640-266-01-05 (в ред. от 07.02.2018).

Проект выполнен в соответствии с действующими нормативными документами:

- Градостроительный кодекс Российской Федерации.
- Земельный Кодекс Российской Федерации.
- Водный кодекс Российской Федерации.
- Лесной кодекс Российской Федерации.
- Федеральный закон от 29 декабря 2004 года № 191-ФЗ «О введение в действие Градостроительного кодекса Российской Федерации».
- Федеральный закон от 25 октября 2001 года № 137-ФЗ «О введении в действие Земельного кодекса Российской Федерации».
- Федеральный закон от 10.01.2002 № 7-ФЗ «Об охране окружающей среды».
- Федеральный закон от 30 марта 1999 года № 52-ФЗ «О санитарно – эпидемиологическом благополучии населения».

Взам. инв. №	Подп. и дата	Инв. № подл.					Лист
Изм	Кол.уч	Лист	№ док	Подп.	Дата		

• Федеральный закон от 14 марта 1995 года № 33-ФЗ «Об особо охраняемых природных территориях».

• Федеральный закон от 25 июня 2002 года № 73-ФЗ «Об объектах культурного наследия (памятниках истории и культуры) народов Российской Федерации».

• Федеральный закон от 24 июля 2007 года № 221-ФЗ «О государственном кадастре недвижимости».

• Технические регламенты.

• Постановление Правительства Российской Федерации от 12 мая 2017 г. № 564 «Об утверждении Положения о составе и содержании проектов планировки территории, предусматривающих размещение одного или нескольких линейных объектов».

• Постановление Госстроя РФ от 29.10.2002 N 150 «Об утверждении Инструкции о порядке разработки, согласования, экспертизы и утверждения градостроительной документации», в части, не противоречащей Градостроительному кодексу Российской Федерации.

• Приказ Министерства строительства и жилищно-коммунального хозяйства Российской Федерации от 25 апреля 2017 г. № 738/пр «Об утверждении видов элементов планировочной структуры».

• Приказ Министерства строительства и жилищно-коммунального хозяйства Российской Федерации от 25 апреля 2017 г. № 739/пр «Об утверждении требований к цифровым топографическим картам и цифровым топографическим планам, используемым при подготовке графической части документации по планировке территории».

• Приказ Министерства строительства и жилищно-коммунального хозяйства Российской Федерации от 25 апреля 2017 г. № 742/пр «О порядке установления и отображения красных линий, обозначающих границы территорий, занятых линейными объектами и (или) предназначенных для размещения линейных объектов».

Картографический материал выполнен в системе координат МСК 59. Инженерно-

Взам. инв. №	
Подп. и дата	
Инв. № подл.	

										Лист
Изм	Кол.уч	Лист	№ док	Подп.	Дата					

геодезические изыскания выполнены в мае-августе 2017 года.

## 1.2. Цель разработки проекта

Целью проекта планировки территории является определение зоны планируемого размещения проектируемого объекта: «Строительство ВЛ-110/35 кВ и подстанции 110/35/10 кВ «Солдаты» на территории Октябрьского муниципального района Пермского края, в границах Басинского, Богородского, Енапаевского, Щучье-Озерского сельских поселений.

Определение местоположения границ образуемых и (или) изменяемых земельных участков.

### 1.2.1. Основные задачи

Основными задачами при разработке проекта являются:

1. Определение границ функционально-планировочных участков, в том числе участков проектируемых объектов.
2. Установление зон с особыми условиями использования.

## 1.3. Сведения о линейном объекте

В административном положении район изысканий располагается в Октябрьском муниципальном районе Пермского края, Солдатовское месторождение, ЦДНГ-1.

Ближайший населенный пункт к району работ Солдатовского месторождения, находится в 1,2 км севернее от населенного пункта Егашка. От населенного пункта Щучье Озеро район работ удален на 7,0 км на северо-восток, от населенного пункта Казанцево - на 11,4 км на юго-восток.

Ближайший населенный пункт к району работ Казаковского месторождения, находится в 1,0 км южнее от населенного пункта Уразметьево. От населенного пункта Самарова район удален на 2,8 км на северо-запад, от населенного пункта Казаки - на 2,6 км на юго-восток.

Изм.	Кол.уч	Лист	№ док	Подп.	Дата	Взам. инв. №	Подп. и дата	Инв. № подл.	Лист





Щучье Озеро Тяга с отпайкой на ПС Дороховка; ВЛ 110 кВ Чад Тяга - Чернушка с отпайкой на ПС Дороховка

Количество резервных ячеек по каждому РУ: Определяется при проектировании

Тип выключателей и функциональная связь между полюсами выключателей каждого РУ: Определяется при проектировании

Количество и мощность силовых (авто)трансформаторов: 2 силовых трансформатора 110/3510 кВ с РПН мощностью 16 МВА каждый

Требования к режиму предприятий: Режим работы круглосуточный, непрерывный

Расчетная стоимость строительства: 1. Стоимость строительства определить в соответствии с техническими условиями Отдела экспертизы смет от 07.07.2016 г. 2. Предусмотреть затраты на сборку оборудования

*1.4.2. В части линий электропередачи отпайка от ВЛ 110 кВ Романовка - Щучье Озеро с отпайкой на ПС Дороховка и ВЛ 110 кВ Чад Тяга - Чернушка с отпайкой на ПС Дороховка для подключения ПС 110 кВ Солдаты.*

Вид ЛЭП: ВЛ

Передаваемая мощность: Определяется при проектировании

Количество цепей: 2

номинальное напряжение: 110 кВ

Длина трассы: По трассе 0,2 км, по цепям 0,4 км

Район строительства: Пермский край, Октябрьский район, Щучье-Озерское сельское поселение, в районе с. Щучье Озеро

Наличие переходов через естественные и искусственные преграды: Определяется при проектировании

Региональный коэффициент при расчете ветровых нагрузок: 1,0

Региональный коэффициент при расчете гололедных нагрузок при гололеде: 1,0

*1.4.3. В части линии электропередачи ВЛ 35 кВ Солдаты – Габьшии с*

Изм. № подл.	Подп. и дата	Взам. инв. №

Изм	Кол.уч	Лист	№ док	Подп.	Дата	Лист



**2.1. Чертеж проекта планировки территории.**

Инв. № подл.	Подп. и дата	Взам. инв. №							Лист
Изм	Кол.уч	Лист	№ док	Подп.	Дата				

# ЧЕРТЕЖ ПРОЕКТА ПЛАНИРОВКИ ТЕРРИТОРИИ

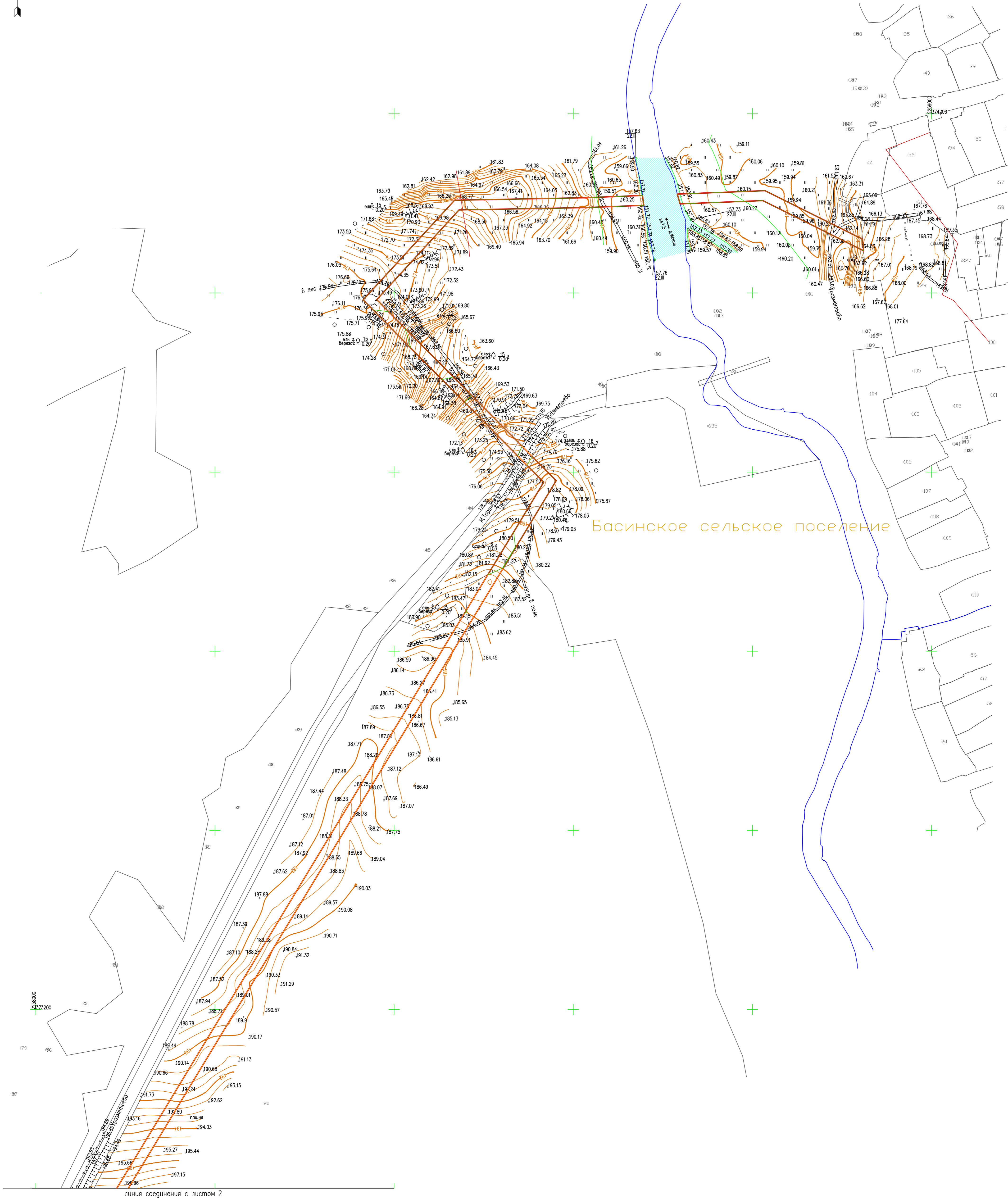

Басинское сельское поселение

линия соединения с листом 2

М 1:2000

Схема расположения листов

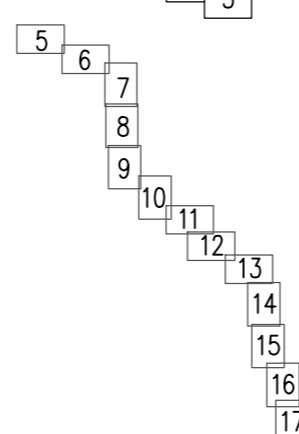

УСЛОВНЫЕ ОБОЗНАЧЕНИЯ:

- Граница проектирования
- Граница кадастрового квартала
- Граница земельного участка, внесенного в ГКН
- Граница сельского поселения
- 5927:1221001 Кадастровый номер квартала
- 1509 Кадастровый номер земельного участка
- Граница земельного участка фактического землепользования
- Граница образуемого земельного участка

Система координат МСК-59  
Система высот Балтийская  
Изыскания выполнены в мае-августе 2017г.

ПМТ-1-12/2017				Строительство ВЛ-110/35 кВ и подстанции 110/35/10 кВ "Солдаты"			
Изм.	Колуч.	Лист	Подпись	Дата	Статус	Лист	Листов
					Пермский край, Октябрьский район	1	17
Выполнил	Бабкина О.Б.			12.17	Чертеж планировки территории Масштаб 1:2000	ООО НПП "ИЗЫСКАТЕЛЬ"	
Проверил	Харин Д.Г.			12.17			

Формат А1

Имя, И. П. Ф. И. О. Подпись и дата Взам. инв. №



# ЧЕРТЕЖ ПРОЕКТА ПЛАНИРОВКИ ТЕРРИТОРИИ

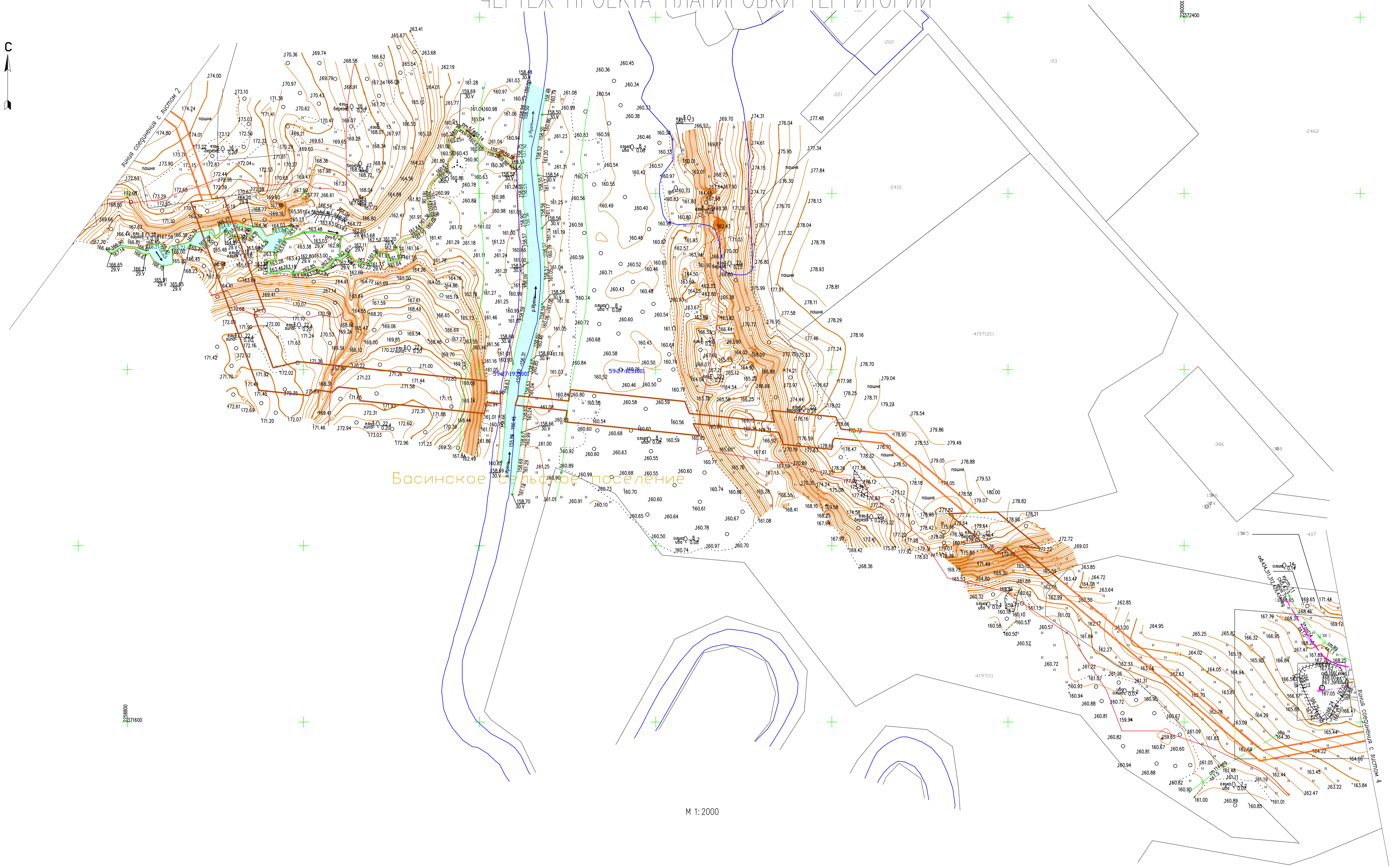

Басинское сельское поселение

М 1:2000

Схема расположения листов

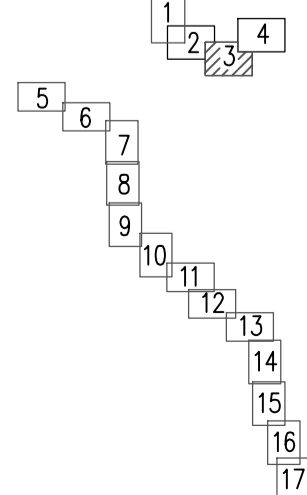

УСЛОВНЫЕ ОБОЗНАЧЕНИЯ:

- Граница проектирования
- Граница кадастрового квартала
- Граница земельного участка, внесенного в ГКН
- Граница сельских поселения
- 59271221001 Кадастровый номер квартала
- 11509 Кадастровый номер земельного участка
- Граница земельного участка фактического землепользования
- Граница образуемого земельного участка

Система координат МСК-59  
Система высот Балтийская  
Изъяснения выполнены 6 мая - августа 2017г.

				ПМТ-1-12/2017		
				Строительство ВЛ-110/35 кВ и подстанции 110/35/10 кВ "Солгаты"		
Изм.	Колуч.	Лист	Подпись	Дата	Страница	Листов
	Валопня	Бабкина О.Б.		12.17	Пермский край, Октябрьский район	3 / 17
	Проверил	Харин Д.Г.		12.17	Чертеж планировки территории Масштаб 1:2000	000 НПП "ИЗЫСКАТЕЛЬ"

# ЧЕРТЕЖ ПРОЕКТА ПЛАНИРОВКИ ТЕРРИТОРИИ

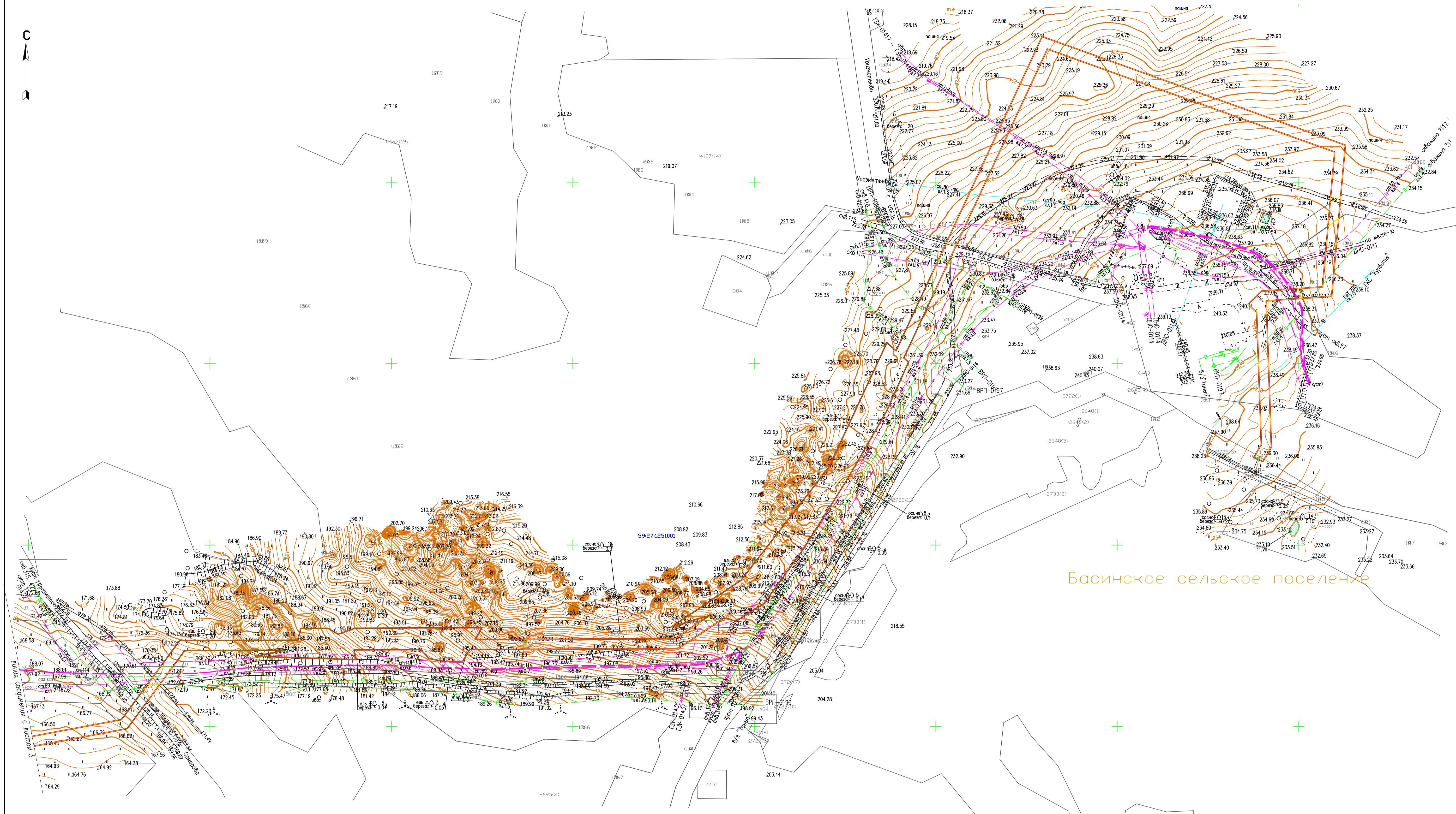

М 1:2000

Схема расположения листов

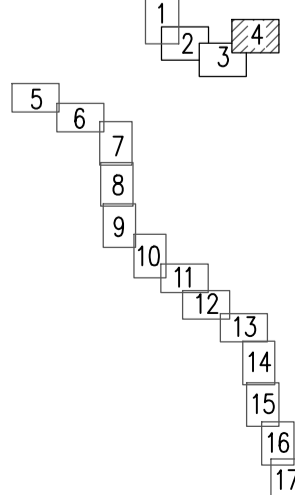

- УСЛОВНЫЕ ОБОЗНАЧЕНИЯ:
- Граница проектирования
  - Граница кадастрового квартала
  - Граница земельного участка, внесенного в ГКН
  - Граница сельского поселения
  - 59:27:12:21001 Кадастровый номер квартала
  - 11509 Кадастровый номер земельного участка
  - Граница земельного участка фактического землепользования
  - Граница образуемого земельного участка

Система координат МСК-59  
Система высот Балтийская  
Изъяснения выполнены в мае-августе 2017г.

				ПМТ-1-12/2017		
				Строительство ВЛ-110/35 кВ и подстанции 110/35/10 кВ "Солаты"		
Изм.	Колуч.	Лист	Подпись	Дата	Стация	Листов
				12.17	Пермский край, Октябрьский район	4 / 17
Проверил	Харин Д.Г.			12.17	Чертеж планировки территории Масштаб 1:2000	ООО НПП "ИЗЫСКАТЕЛЬ"

# ЧЕРТЕЖ ПРОЕКТА ПЛАНИРОВКИ ТЕРРИТОРИИ

59:27:0991001  
Богородское сельское поселение

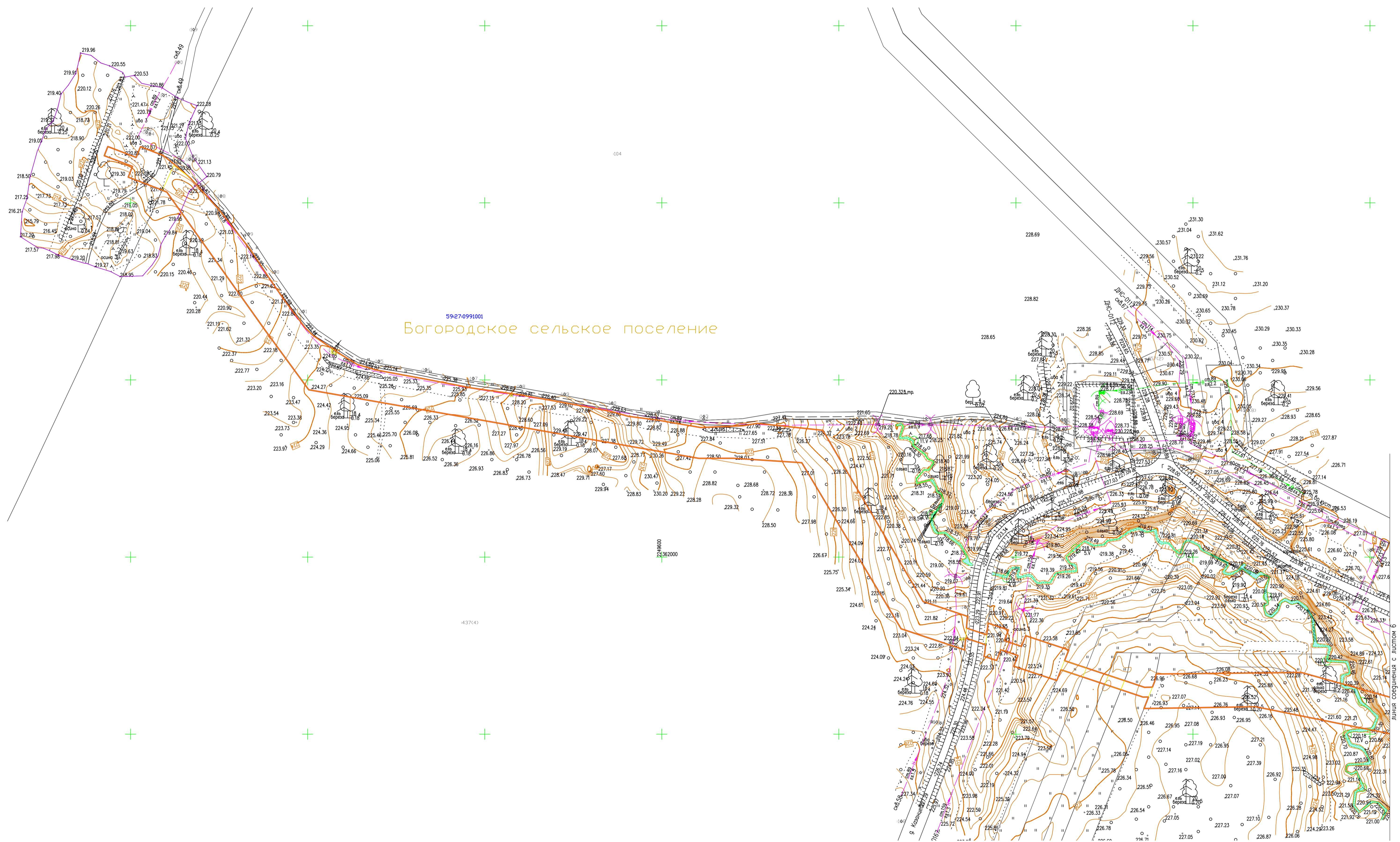

УСЛОВНЫЕ ОБОЗНАЧЕНИЯ:

- Граница проектирования
- Граница кадастрового квартала
- Граница земельного участка, внесенного в ГКН
- Граница сельских поселения
- 59:27:1221001 Кадастровый номер квартала
- 11509 Кадастровый номер земельного участка
- Граница земельного участка фактического землепользования
- Граница образуемого земельного участка

Схема расположения листов

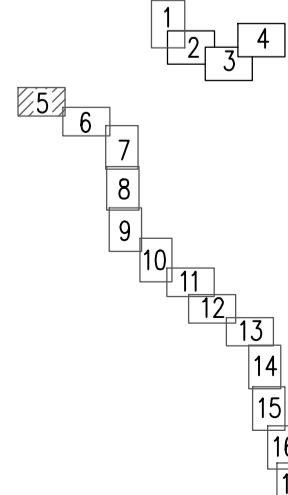

М 1:2000

Система координат МСК-59  
Система высот Балтийская  
Изыскания выполнены в мае-августе 2017г.

				ПМТ-1-12/2017			
				Строительство ВЛ-110/35 кВ и подстанции 110/35/10 кВ "Солаты"			
Изм.	Колуч.	Лист	Подпись	Дата	Стация	Лист	
Выполнил	Бабкина О.Б.			12.17	Пермский край, Октябрьский район	5	
Проверил	Харин Д.Г.			12.17	Чертеж планировки территории Масштаб 1:2000	17	
						ООО НПФ "ИЗЫСКАТЕЛЬ"	



# ЧЕРТЕЖ ПРОЕКТА ПЛАНИРОВКИ ТЕРРИТОРИИ

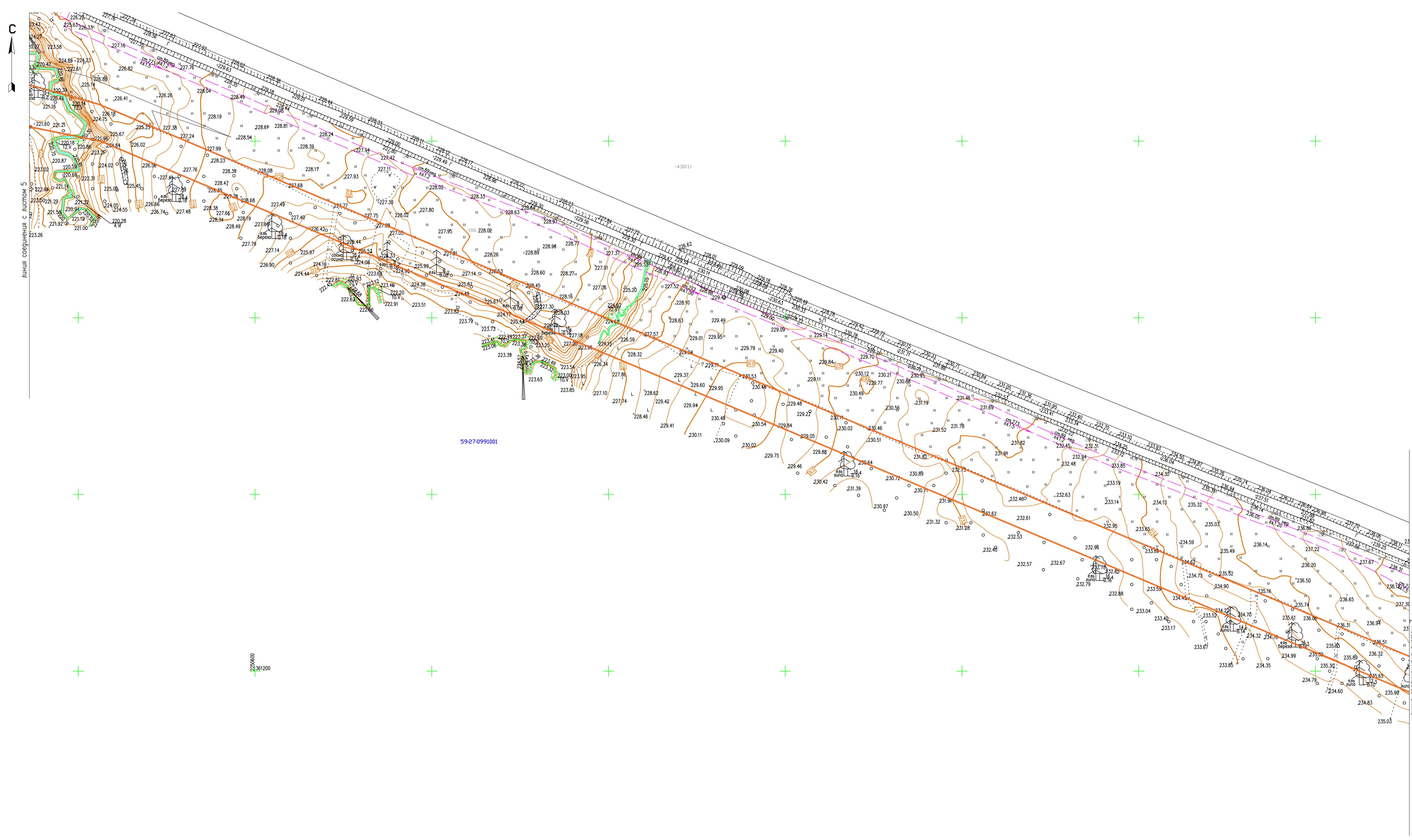

59:27:0991001

59:27:0991001

- УСЛОВНЫЕ ОБОЗНАЧЕНИЯ:
- Граница проектирования
  - Граница кадастрового квартала
  - Граница земельного участка, внесенного в ГКН
  - Граница сельского поселения
  - 59:27:1221001 Кадастровый номер квартала
  - Кадастровый номер земельного участка
  - Граница земельного участка фактического землепользования
  - Граница образуемого земельного участка

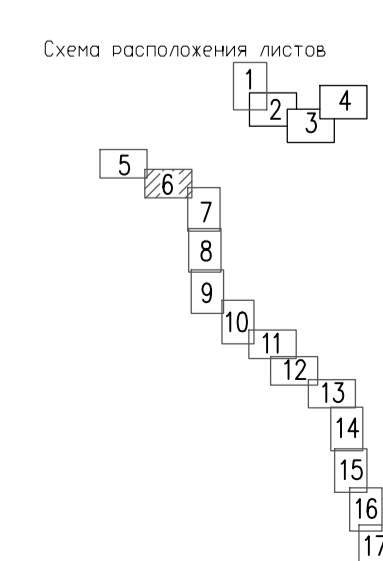

М 1:2000

Система координат МСК-59  
Система высот Балтийская  
Изыскания выполнены в мае-августе 2017г.

				ПМТ-1-12/2017			
				Строительство ВЛ-110/35 кВ и подстанции 110/35/10 кВ "Солдаты"			
Изм.	Кол.уч.	Лист	Подпись	Дата	Стадия	Лист	
Выполнил	Бабкина О.Б.	12,17		12,17	Пермский край, Октябрьский район	6	
Проверил	Харин Д.Г.	12,17		12,17	Чертеж планировки территории Масштаб 1:2000	17	
						ООО НПП "ИЗЫСКАТЕЛЬ"	

# ЧЕРТЕЖ ПРОЕКТА ПЛАНИРОВКИ ТЕРРИТОРИИ

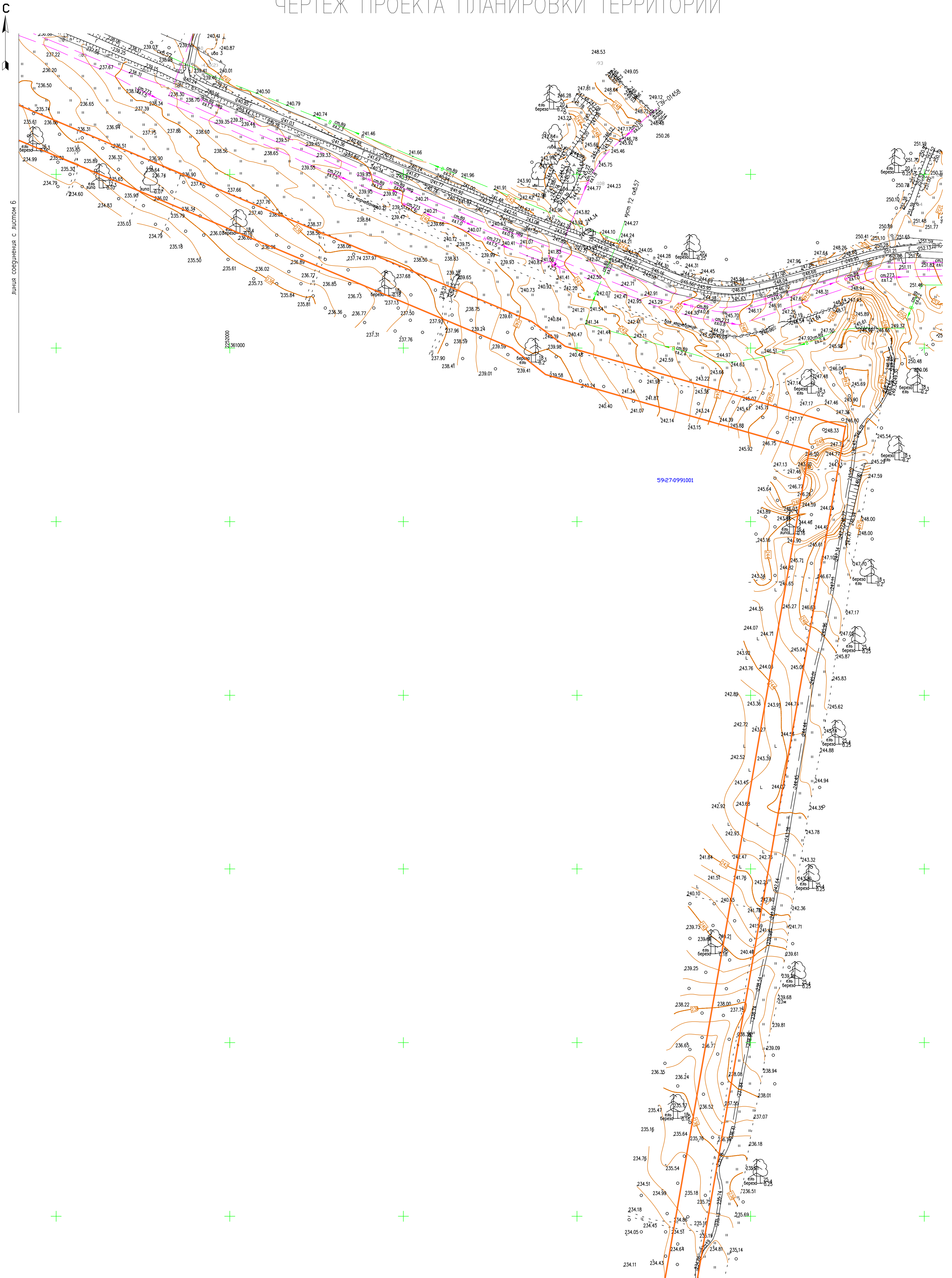

линия соединения с листом Б

59:27:0991001

линия соединения с листом Б

Система координат МСК-59  
Система высот Балтийская  
Изъяснения выполнены в мае-августе 2017г.

- УСЛОВНЫЕ ОБОЗНАЧЕНИЯ:
- Граница проектирования
  - Граница кадастрового квартала
  - Граница земельного участка, внесенного в ГКН
  - Граница сельского поселения
  - Кадастровый номер квартала
  - Кадастровый номер земельного участка
  - Граница земельного участка фактического землепользования
  - Граница образуемого земельного участка

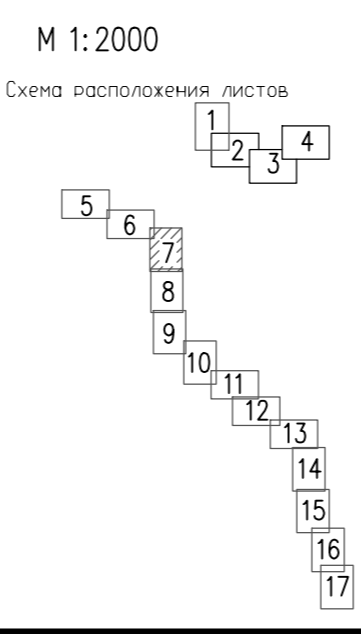

ПМТ-1-12/2017							
Изм.	Колуч.	Лист	Подпись	Дата	Строительство ВЛ-110/35 кВ и подстанции 110/35/10 кВ "Солдаты"		
Выполнил	Бобкина О.Б.	12.17	Пермский край, Октябрьский район	Стария	Лист	Листов	
Проверил	Харин Д.Г.	12.17	Чертеж планировки территории		7	17	
						ООО НПП "ИЗЫСКАТЕЛЬ"	

Имя, И. П. Ф. ПОДПИСЬ И. П. Ф. ПОДПИСЬ И. П. Ф. ПОДПИСЬ И. П. Ф.



# ЧЕРТЕЖ ПРОЕКТА ПЛАНИРОВКИ ТЕРРИТОРИИ

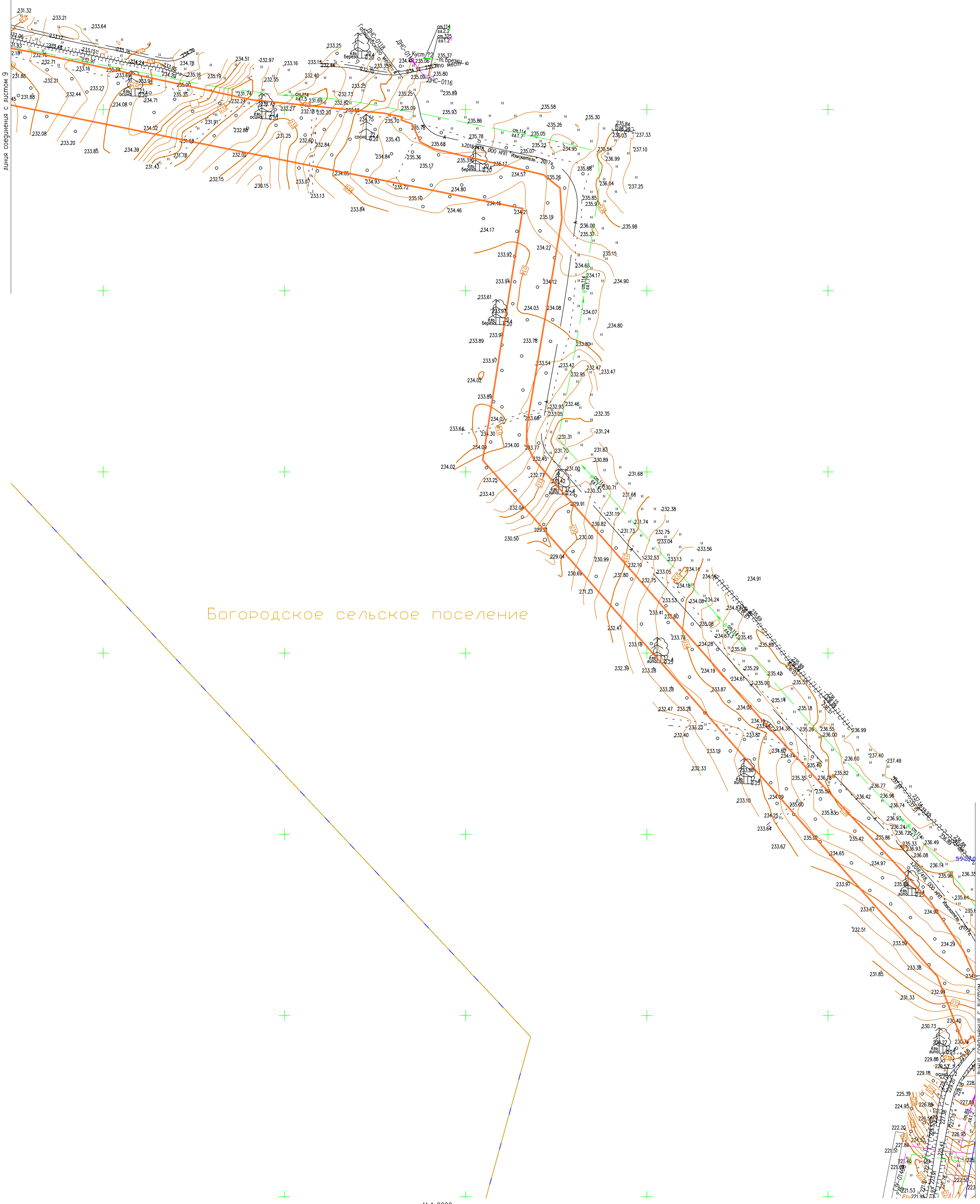

Богородское сельское поселение

М 1:2000

Схема расположения листов

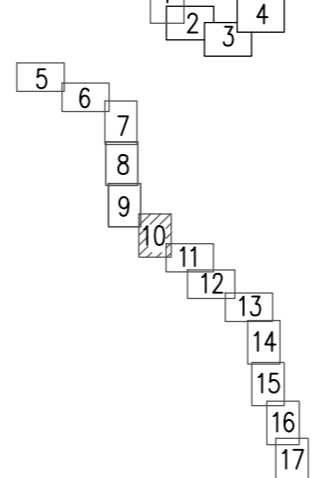

УСЛОВНЫЕ ОБОЗНАЧЕНИЯ:

- Граница проектирования
- Граница кадастрового квартала
- Граница земельного участка, внесенного в ГКН
- Граница сельского поселения
- 59:27:12:21001 Кадастровый номер квартала
- 4509 Кадастровый номер земельного участка
- Граница земельного участка фактического землепользования
- Граница образуемого земельного участка

Система координат МСК-59  
Система высот Балтийская  
Изыскания выполнены в мае-августе 2017г.

				ПМТ-1-12/2017			
				Строительство ВЛ-110/35 кВ и подстанции 110/35/10 кВ "Солята"			
Изм.	Колуч.	Лист	Подпись	Дата	Стадия	Лист	
						10	
Выполнил	Бабкина О.Б.			12.17	Пермский край, Октябрьский район	17	
Проверил	Харин Д.Г.			12.17	Чертеж планировки территории Масштаб 1:2000		
						ООО НПП "ИЗЫСКАТЕЛЬ"	

# ЧЕРТЕЖ ПРОЕКТА ПЛАНИРОВКИ ТЕРРИТОРИИ

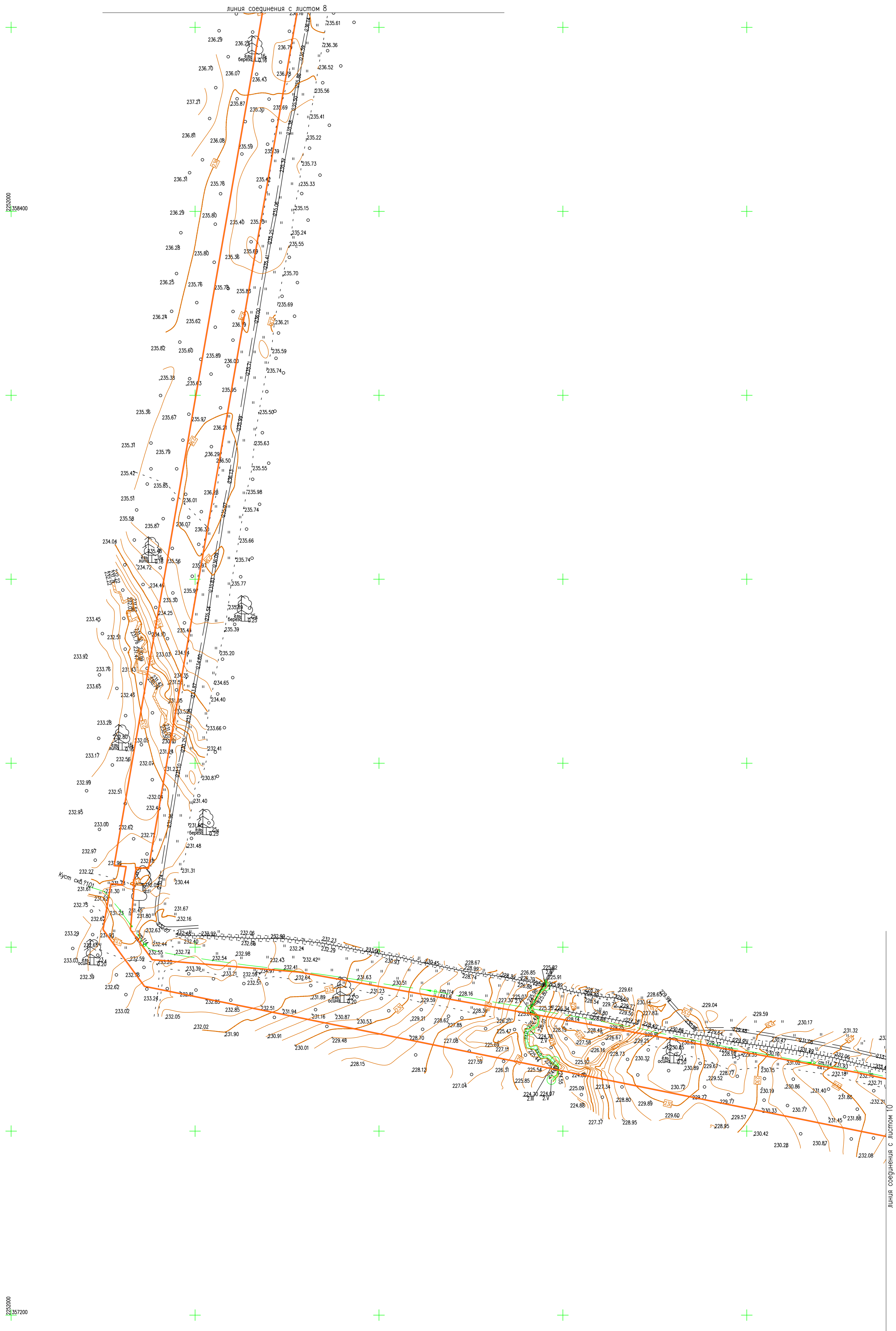

линия соединения с листом 8

линия соединения с листом 10

2252000  
2258400

2252000  
2257200

М 1:2000

Схема расположения листов

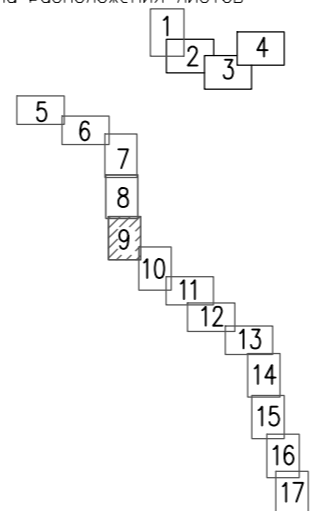

УСЛОВНЫЕ ОБОЗНАЧЕНИЯ:

- Граница проектирования
- Граница кадастрового квартала
- Граница земельного участка, внесенного в ГКН
- Граница сельского поселения
- Кадастровый номер квартала
- Кадастровый номер земельного участка
- Граница земельного участка фактического землепользования
- Граница образуемого земельного участка

Система координат МСК-59  
Система высот Балтийская  
Изыскания выполнены в мае-августе 2017г.

				ПМТ-1-12/2017		
				Строительство ВЛ-110/35 кВ и подстанции 110/35/10 кВ "Соляты"		
Изм.	Колуч.	Лист	Подпись	Дата	Статус	Лист
Выполнил	Бабкина О.Б.	12.17		12.17	Пермский край, Октябрьский район	9
Проверил	Харин Д.Г.	12.17		12.17	Чертеж планировки территории Масштаб 1:2000	17
						ООО НПП "ИЗЫСКАТЕЛЬ"

Формат А1

Имя, И. ПОЛ., Подпись, И. ДОТ., Взам. инв. №

# ЧЕРТЕЖ ПРОЕКТА ПЛАНИРОВКИ ТЕРРИТОРИИ

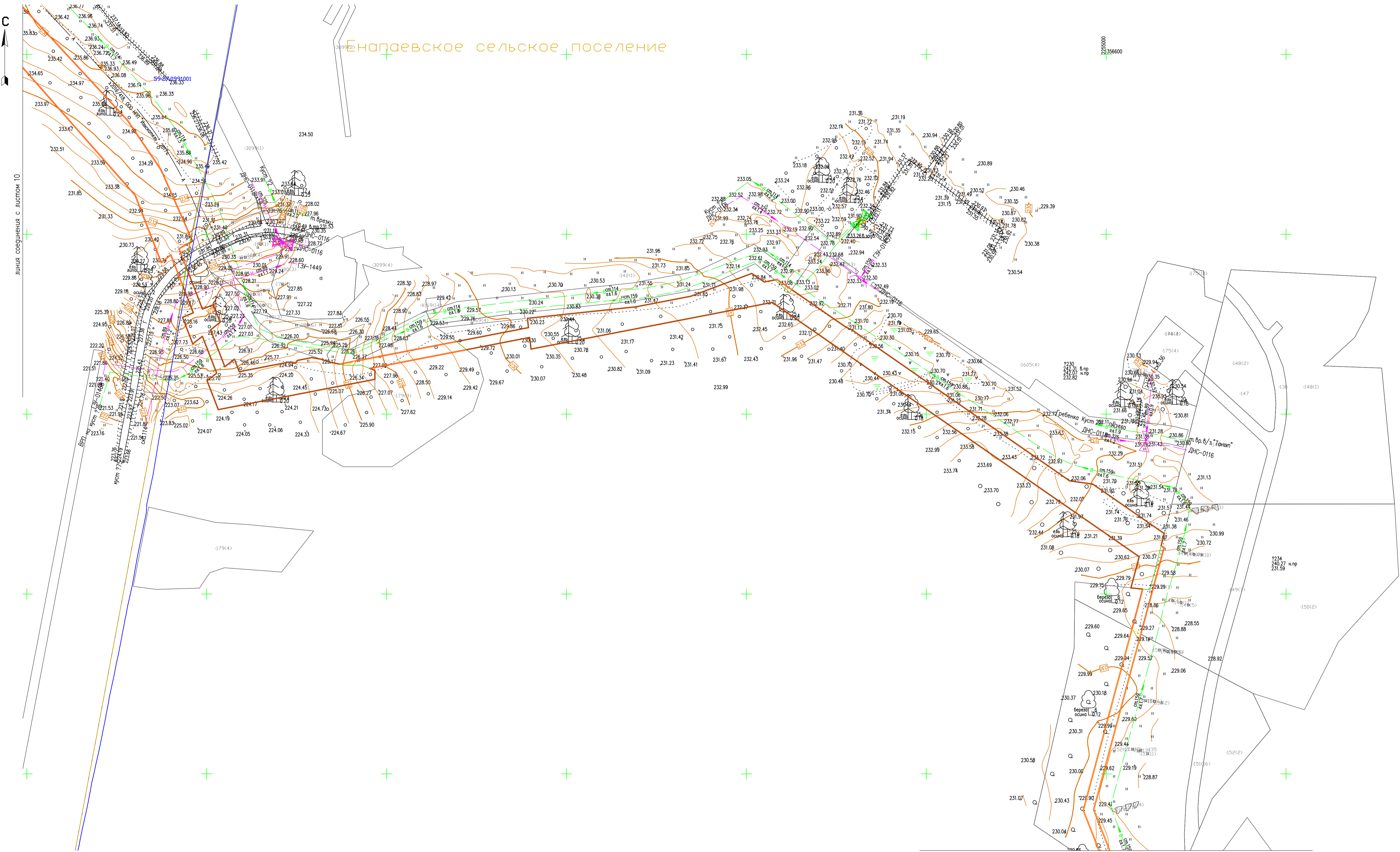

Наумовское сельское поселение

линия соединения с листом 10

линия соединения с листом 12

М 1:2000

Схема расположения листов

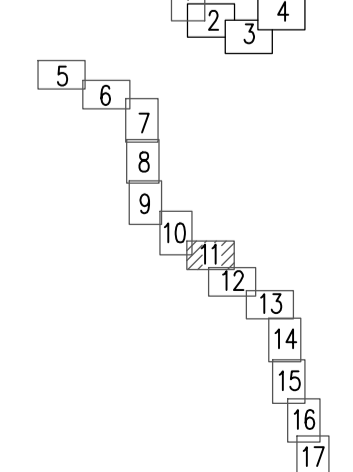

- УСЛОВНЫЕ ОБОЗНАЧЕНИЯ:
- Граница проектирования
  - Граница кадастрового квартала
  - Граница земельного участка, внесенного в ГКН
  - Граница сельских поселений
  - 59271221001 Кадастровый номер квартала
  - Кадастровый номер земельного участка
  - Граница земельного участка фактического землепользования
  - Граница образуемого земельного участка

Система координат МСК-59  
Система высот Балтийская  
Изыскания выполнены в мае-августе 2017г.

				ПМТ-1-12/2017		
				Строительство ВЛ-110/35 кВ и подстанции 110/35/10 кВ "Солдаты"		
Изм.	Колуч.	Лист	Подпись	Дата	Стадия	Лист
		11	Бабкина О.Б.	12.17	Пермский край, Октябрьский район	17
Проверил	Харин Д.Г.			12.17	Чертеж планировки территории Масштаб 1:2000	
						ООО НПП "ИЗЫСКАТЕЛЬ"

# ЧЕРТЕЖ ПРОЕКТА ПЛАНИРОВКИ ТЕРРИТОРИИ

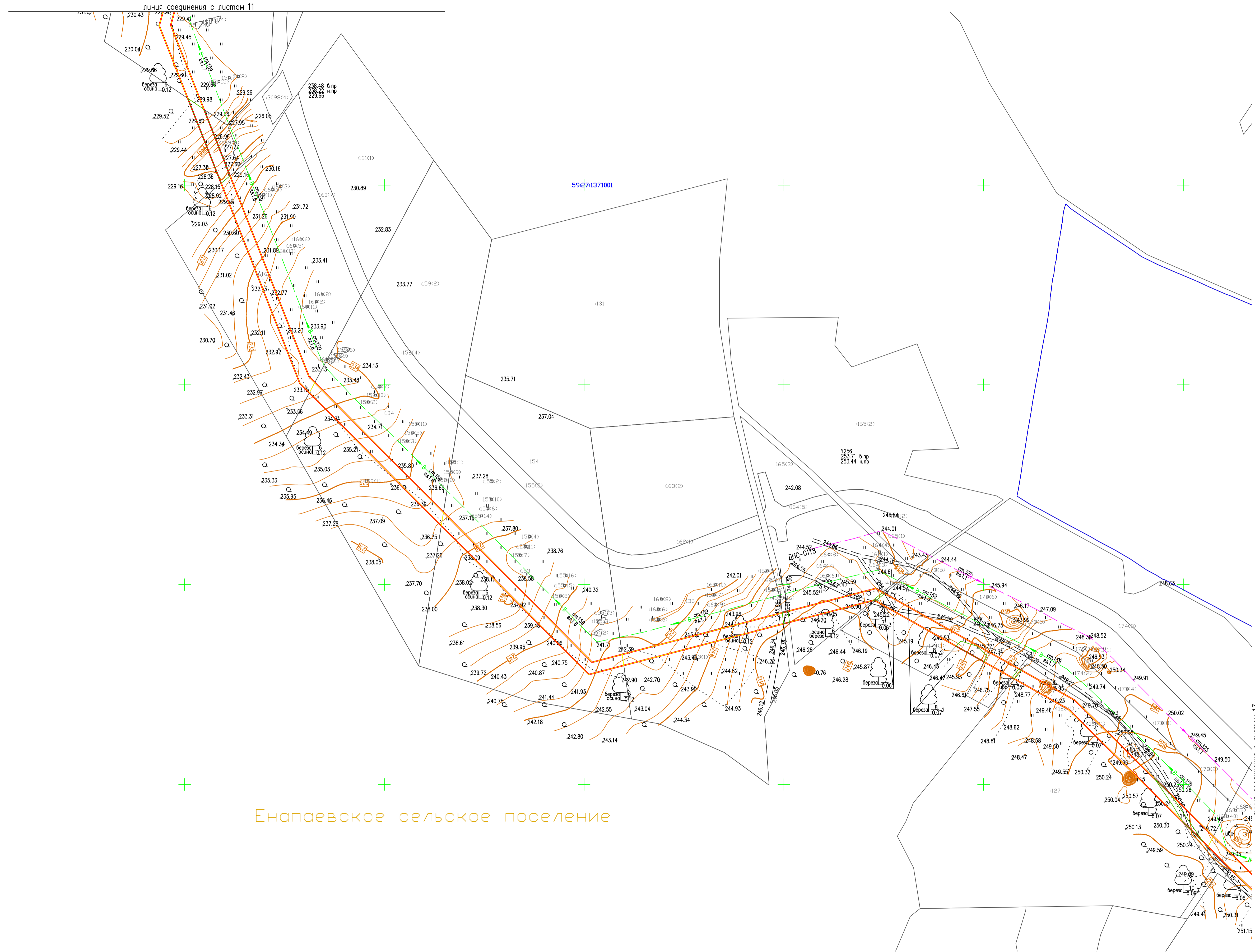

Енапаевское сельское поселение

Схема расположения листов

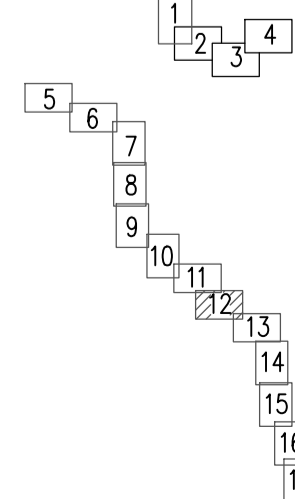

М 1:2000

УСЛОВНЫЕ ОБОЗНАЧЕНИЯ:

- Граница проектирования
- Граница кадастрового квартала
- Граница земельного участка, внесенного в ГКН
- Граница сельских поселений
- 59:27:12:21001 Кадастровый номер квартала
- 11509 Кадастровый номер земельного участка
- Граница земельного участка фактического землепользования
- Граница образуемого земельного участка

Система координат МСК-59  
Система высот Балтийская  
Изъяснения выполнены 6 мая - августе 2017г.

				ПМТ-1-12/2017			
				Строительство ВЛ-110/35 кВ и подстанции 110/35/10 кВ "Соляты"			
Изм.	Колуч.	Лист	Подпись	Дата	Стация	Лист	
Выполнил	Бабкина О.Б.			12.17	Пермский край, Октябрьский район	12	
Проверил	Харин Д.Г.			12.17	Чертеж планировки территории Масштаб 1:2000	17	
						ООО НПП "ИЗЫСКАТЕЛЬ"	

# ЧЕРТЕЖ ПРОЕКТА ПЛАНИРОВКИ ТЕРРИТОРИИ

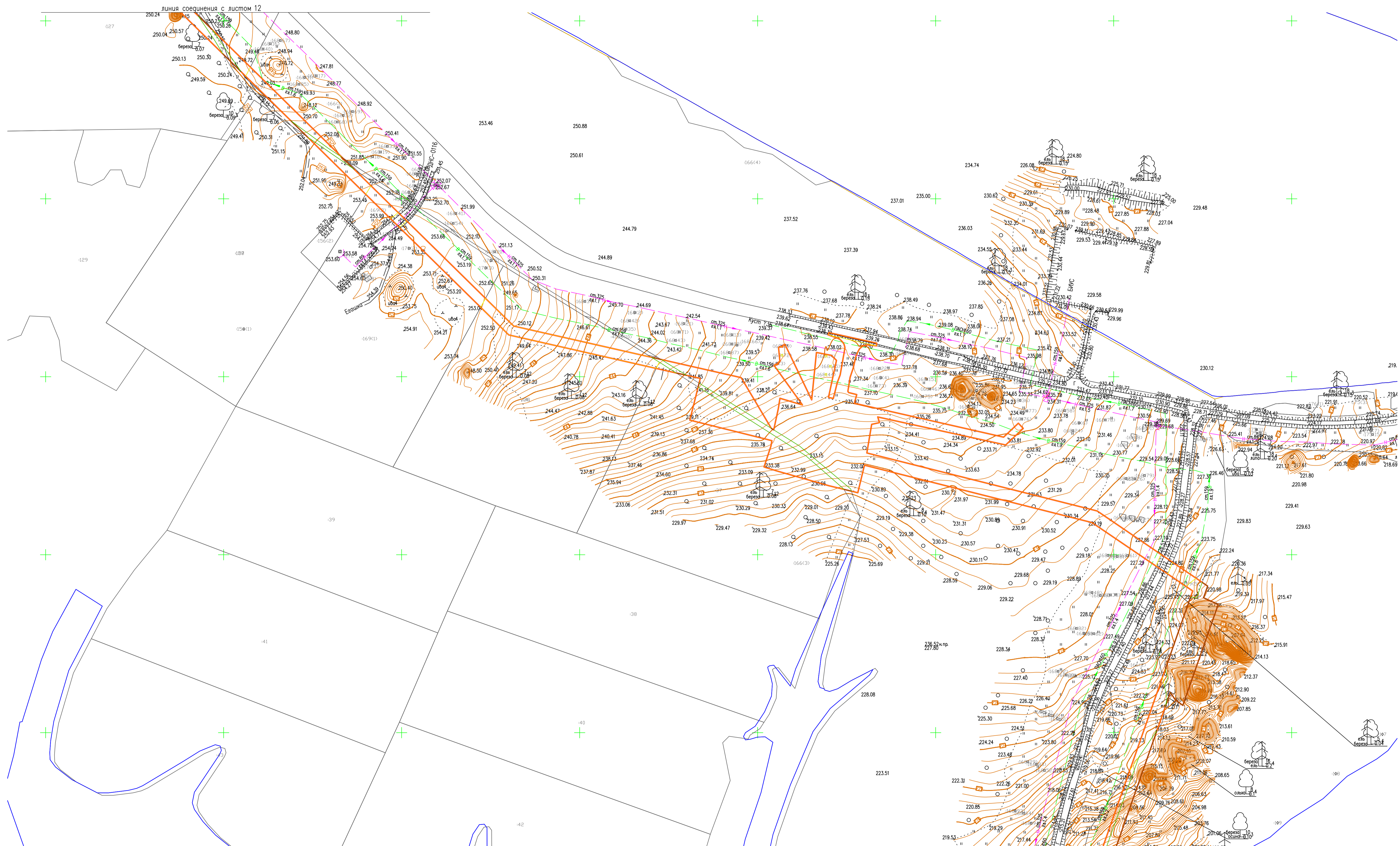

М 1:2000

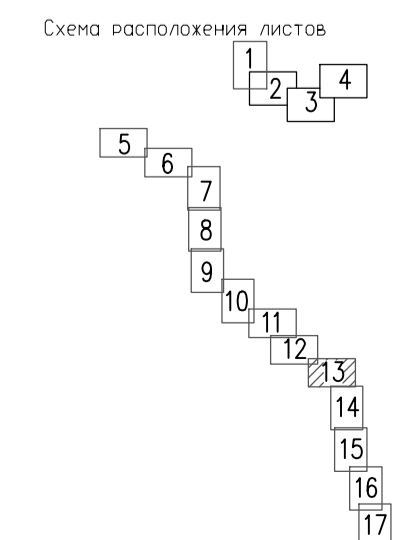

- УСЛОВНЫЕ ОБОЗНАЧЕНИЯ:
- Граница проектирования
  - Граница кадастрового квартала
  - Граница земельного участка, внесенного в ГКН
  - Граница сельских поселения
  - Кадастровый номер квартала
  - 11509 Кадастровый номер земельного участка
  - Граница земельного участка фактического землепользования
  - Граница образуемого земельного участка

линия соединения с листом 14

Система координат МСК-59  
Система высот Балтийская  
Изыскания выполнены в мае-августе 2017г.

				ПМТ-1-12/2017		
				Строительство ВЛ-110/35 кВ и подстанции 110/35/10 кВ "Солаты"		
Изм.	Кол.уч.	Лист	Подпись	Дата	Стация	Лист
Выполнил	Бабкина О.Б.	12,17		12.17	Пермский край, Октябрьский район	13
Проверил	Харин Д.Г.	12,17		12.17	Чертеж планировки территории Масштаб 1:2000	17
						ООО НПП "ИЗЫСКАТЕЛЬ"

Имя, Фамилия, Имя, Фамилия, Имя, Фамилия



# ЧЕРТЕЖ ПРОЕКТА ПЛАНИРОВКИ ТЕРРИТОРИИ

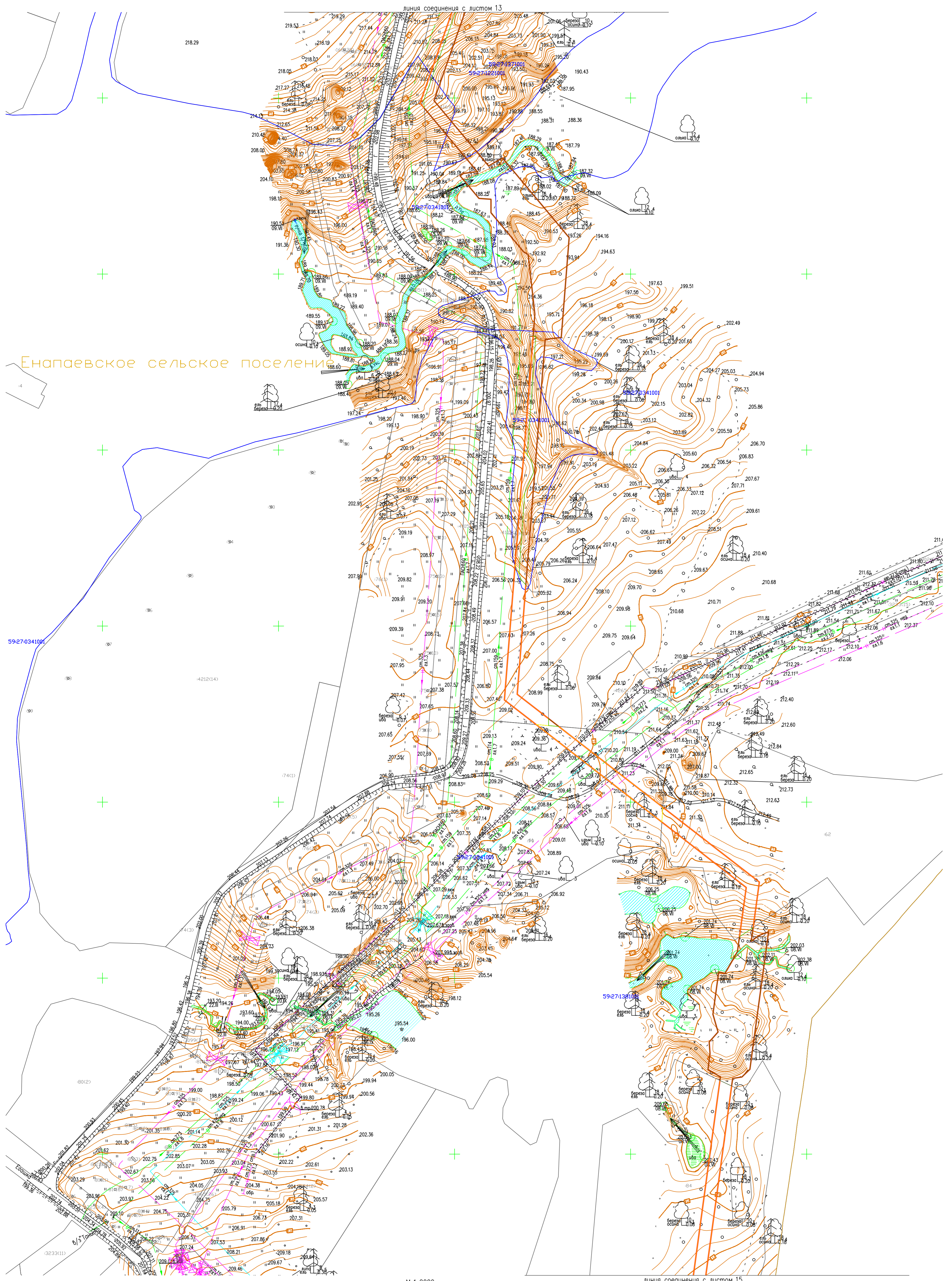

Енапаевское сельское поселение

М 1:2000

Схема расположения листов

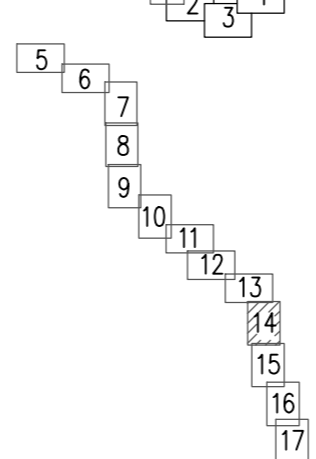

линия соединения с листом 15

Система координат МСК-59  
Система высот Балтийская  
Изъяснения выполнены в мае-августе 2017г.

УСЛОВНЫЕ ОБОЗНАЧЕНИЯ:

- Граница проектирования
- Граница кадастрового квартала
- Граница земельного участка, внесенного в ГКН
- Граница сельских поселений
- 59:27:0341001 Кадастровый номер квартала
- 4509 Кадастровый номер земельного участка
- Граница земельного участка фактического землепользования
- Граница образуемого земельного участка

				ПМТ-1-12/2017		
				Строительство ВЛ-110/35 кВ и подстанции 110/35/10 кВ "Солдаты"		
Изм.	Колуч.	Лист	Подпись	Дата	Статус	Лист
Выполнил	Бабкина О.Б.	12.17		12.17	Пермский край, Октябрьский район	14
Проверил	Харин Д.Г.	12.17		12.17	Чертеж планировки территории Масштаб 1:2000	17
						ООО НПФ "ИЗЫСКАТЕЛЬ"

# ЧЕРТЕЖ ПРОЕКТА ПЛАНИРОВКИ ТЕРРИТОРИИ

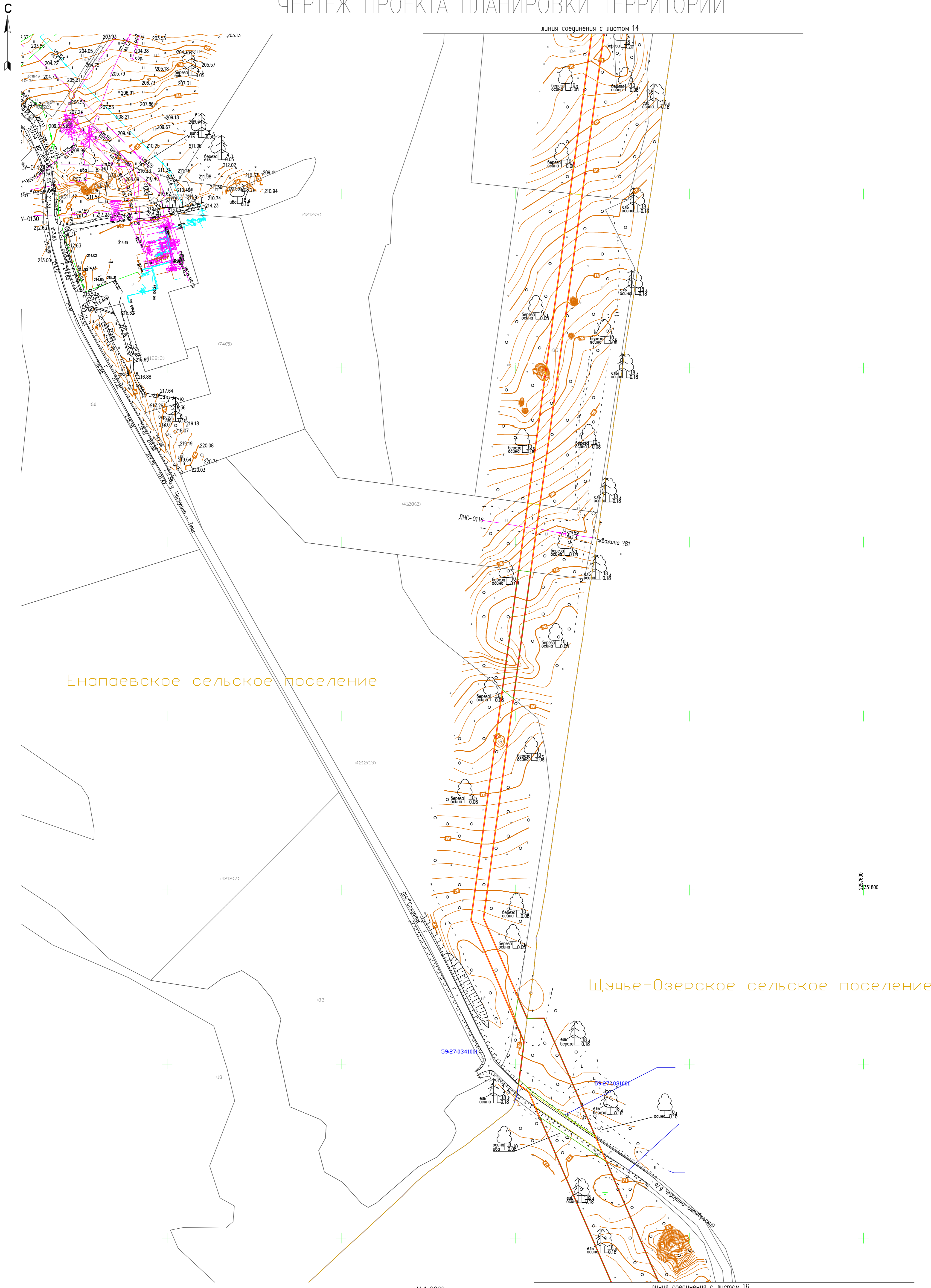

Енапаевское сельское поселение

Жучье-Озерское сельское поселение

- УСЛОВНЫЕ ОБОЗНАЧЕНИЯ:
- Граница проектирования
  - Граница кадастрового квартала
  - Граница земельного участка, внесенного в ГКН
  - Граница сельского поселения
  - 59:27:1221001 Кадастровый номер квартала
  - 41509 Кадастровый номер земельного участка
  - Граница земельного участка фактического землепользования
  - Граница образуемого земельного участка

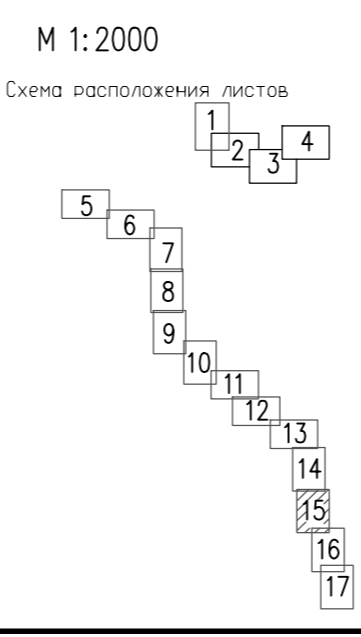

Система координат МСК-59  
Система высот Балтийская  
Изыскания выполнены в мае-августе 2017г.

				ПМТ-1-12/2017		
				Строительство ВЛ-110/35 кВ и подстанции 110/35/10 кВ "Солдаты"		
Изм.	Колуч.	Лист	Подпись	Дата	Статус	Лист
Выполнил	Бобкина О.Б.	12.17		12.17	Пермский край, Октябрьский район	15
Проверил	Харин Д.Г.	12.17		12.17	Чертеж планировки территории Масштаб 1:2000	17
						ООО НПП "ИЗЫСКАТЕЛЬ"

# ЧЕРТЕЖ ПРОЕКТА ПЛАНИРОВКИ ТЕРРИТОРИИ

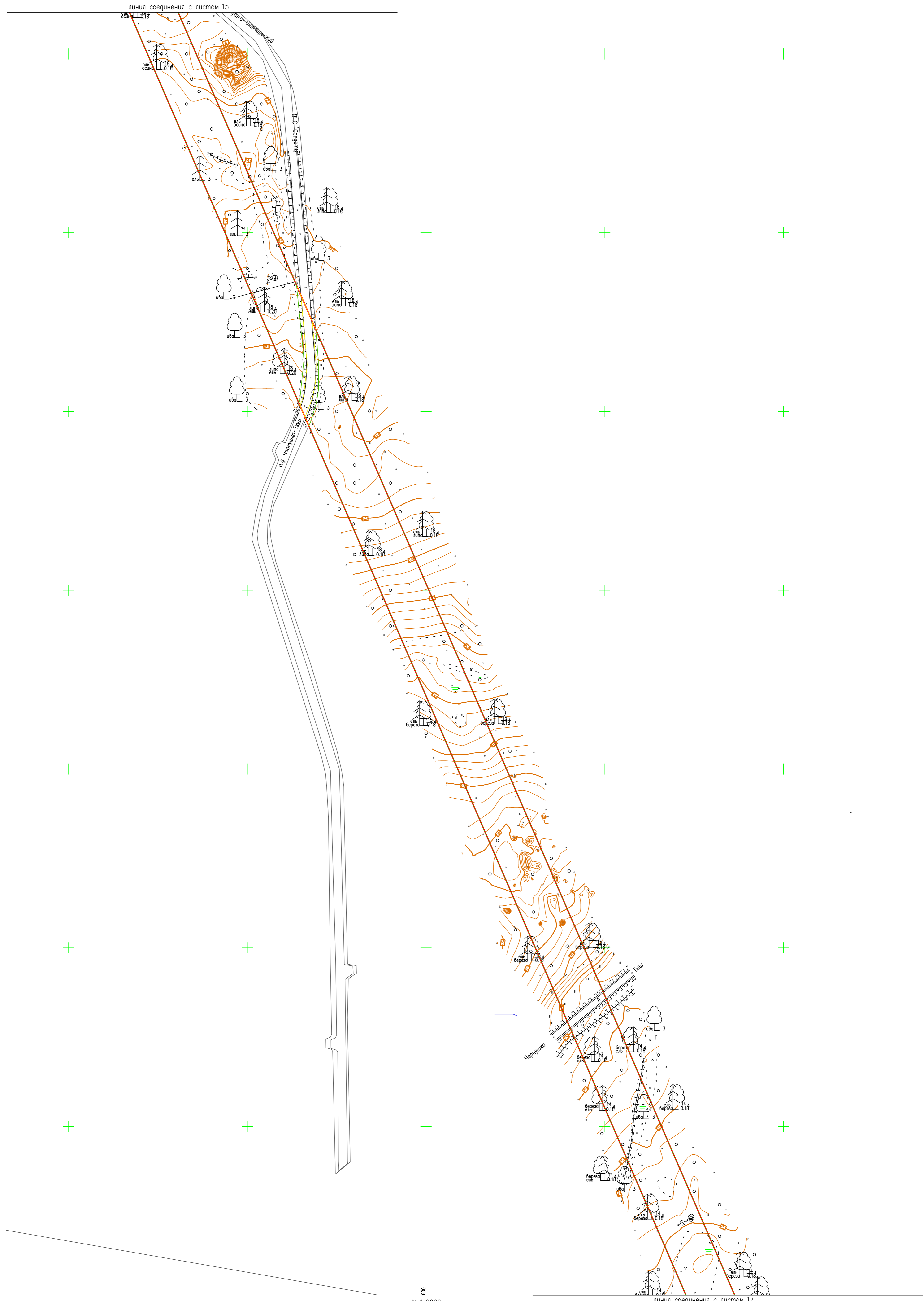

- УСЛОВНЫЕ ОБОЗНАЧЕНИЯ:
- Граница проектирования
  - Граница кадастрового квартала
  - Граница земельного участка, внесенного в ГКН
  - Граница сельских поселений
  - Кадастровый номер квартала
  - 4509 Кадастровый номер земельного участка
  - Граница земельного участка фактического землепользования
  - Граница образуемого земельного участка

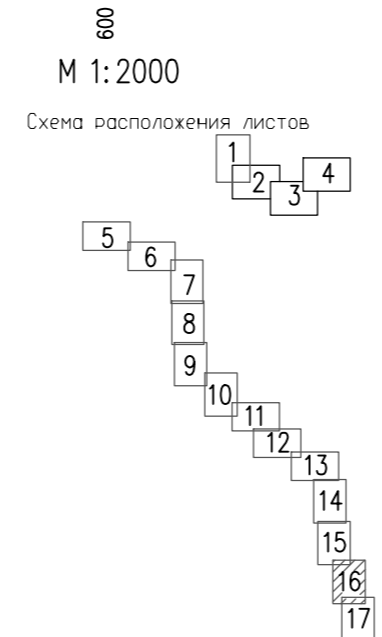

Система координат МСК-59  
Система высот Балтийская  
Изыскания выполнены в мае-августе 2017г.

				ПМТ-1-12/2017			
				Строительство ВЛ-110/35 кВ и подстанции 110/35/10 кВ "Солдаты"			
Изм.	Колуч.	Лист	Подпись	Дата	Статус	Лист	Листов
		16		12.17	Пермский край, Октябрьский район	16	17
Выполнил	Бабкина О.Б.			12.17	Чертеж планировки территории Масштаб 1:2000	ООО НПП "ИЗЫСКАТЕЛЬ"	
Проверил	Харин Д.Г.			12.17			

Имя, И. П. Ф. И. О. Подпись и дата Взам. инв. №

# ЧЕРТЕЖ ПРОЕКТА ПЛАНИРОВКИ ТЕРРИТОРИИ



линия соединения с листом 16

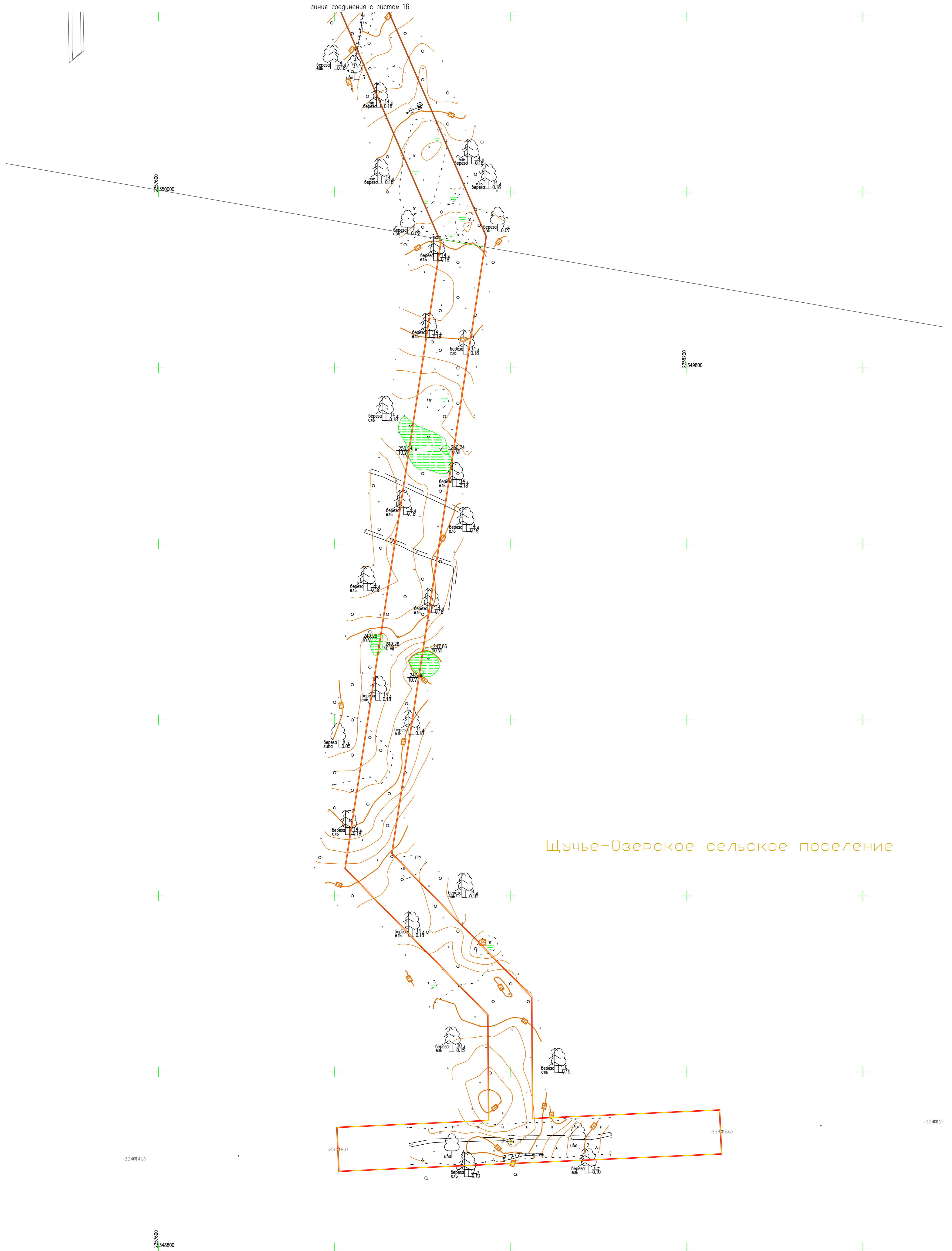

Щучье-Озерское сельское поселение

М 1:2000

Схема расположения листов

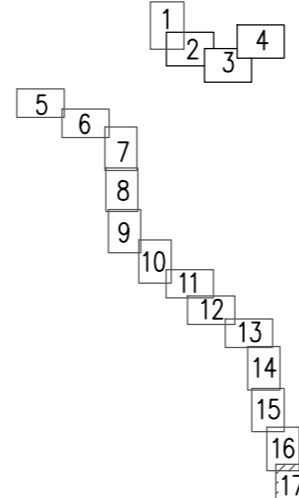

УСЛОВНЫЕ ОБОЗНАЧЕНИЯ:

- Граница проектирования
- Граница кадастрового квартала
- Граница земельного участка, внесенного в ГКН
- Граница сельского поселения
- 59:27:1221001 Кадастровый номер квартала
- 1509 Кадастровый номер земельного участка
- Граница земельного участка фактического землепользования
- Граница образуемого земельного участка

Система координат МСК-59  
Система высот Балтийская  
Изыскания выполнены в мае-августе 2017г.

ПМТ-1-12/2017			
Строительство ВЛ-110/35 кВ и подстанции 110/35/10 кВ "Солдаты"			
Изм.	Код.чл.	Лист	Дата
Выполнил	Бабкина О.Б.	12.17	Пермский край, Октябрьский район
Проверил	Харин Д.Г.	12.17	Чертеж планировки территории Масштаб 1:2000
			Статус Лист Листов
			17 17
			ООО НПП "ИЗЫСКАТЕЛЬ"

Формат А1

Имя, И. П. Ф. И. О. Подпись и дата Взам. инв. №



# Чертеж красных линий

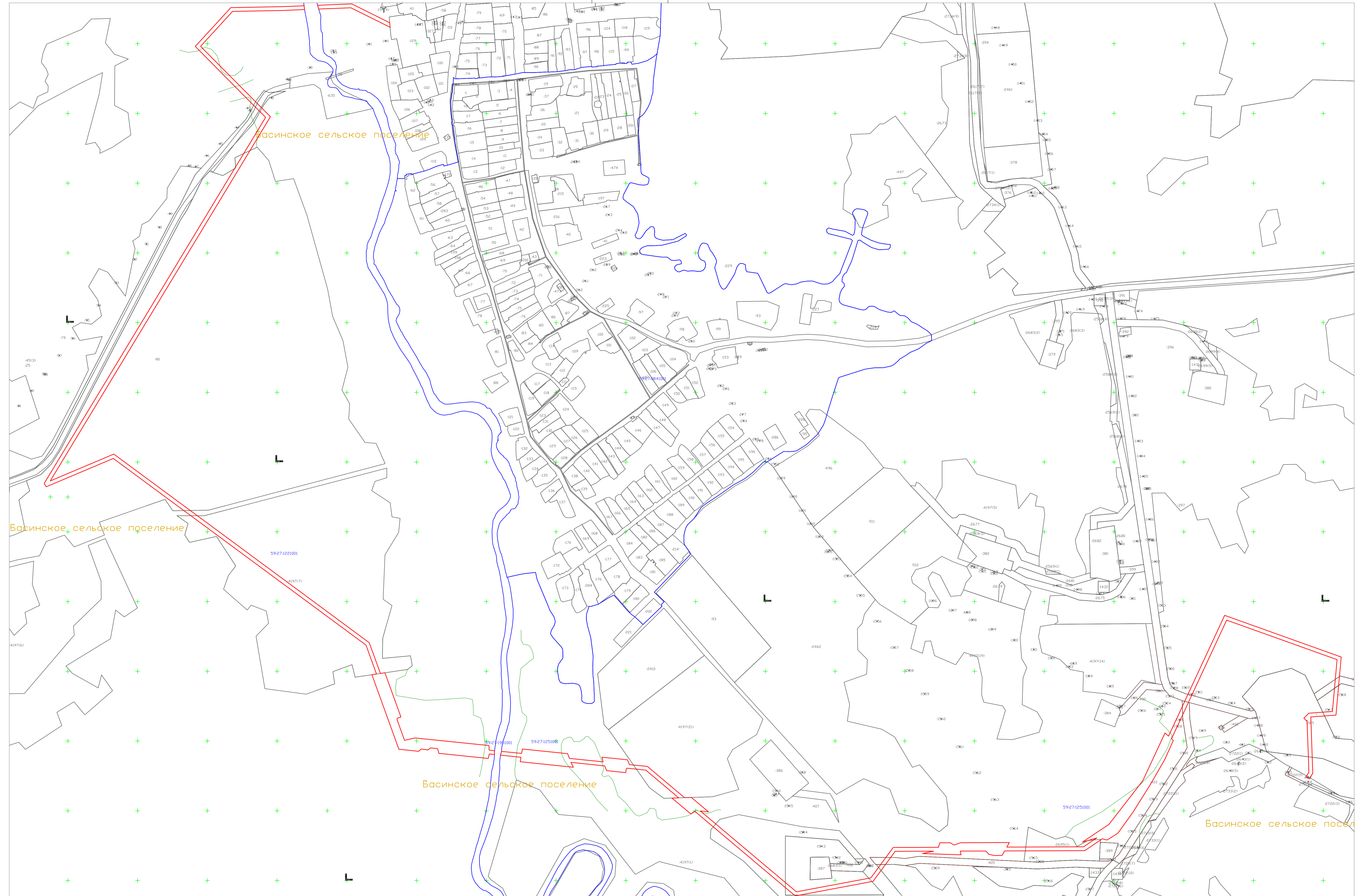

Басинское сельское поселение

Басинское сельское поселение

Басинское сельское поселение

Басинское сельское поселение

М 1:5000

- УСЛОВНЫЕ ОБОЗНАЧЕНИЯ:
- Красные линии
  - Граница кадастрового квартала
  - Граница земельного участка, внесенного в ГКН
  - Граница сельских поселений

Система координат МСК-59  
Система высот Балтийская  
Изъяснения выполнены в мае-августе 2017г.

				ПМТ-1-12/2017		
				Строительство ВЛ-110/35 кВ и подстанции 110/35/10 кВ "Солгаты"		
Изм.	Кол.уч.	Лист	Подпись	Дата	Стация	Листов
Выполнил	Бабкина О.Б.			12.17	Пермский край, Октябрьский район	1 3
Проверил	Харин Д.Г.			12.17	Чертеж красных линий Масштаб 1:2000	000 НПП "ИЗЫСКАТЕЛЬ"
Формат А1						

Имя, И. Фамилия, И. Имя, И. Фамилия, И. Имя, И. Фамилия

# Чертеж красных линий

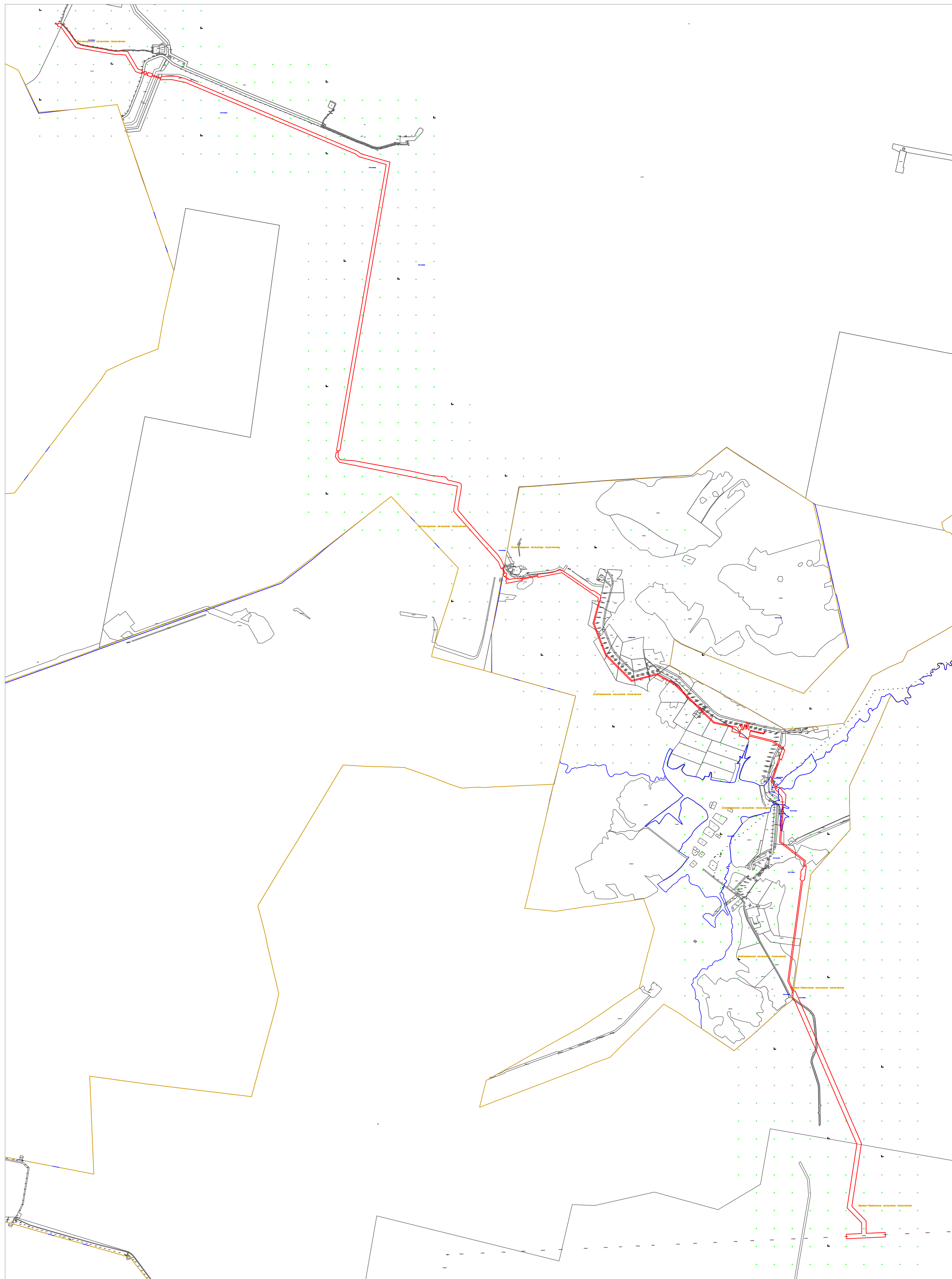

М 1:20000

**УСЛОВНЫЕ ОБОЗНАЧЕНИЯ:**

- Красные линии
- Граница кадастрового квартала
- Граница земельного участка, внесенного в ГКН
- Граница сельских поселений

Система координат МСК-59  
Система высот Балтийская  
Изыскания выполнены в мае-августе 2017г.

ПМТ-1-12/2017					
Строительство ВЛ-110/35 кВ и подстанции 110/35/10 кВ "Солдаты"					
Изм.	Коды	Лист	Подпись	Дата	Пермский край, Октябрьский район
Выполнил		Бабкина О.Б.		12.17	Стадия
Проверил		Харин Д.Г.		12.17	Лист
Чертеж красных линий Масштаб 1:2000					Листов
					2
					3
ООО НПП "ИЗЫСКАТЕЛЬ"					

Имя, И. П. Ф. Подпись и дата

# Чертеж красных линий

## Каталог координат красных линий

№№ точек	X	Y	№№ точек	X	Y	№№ точек	X	Y	№№ точек	X	Y	№№ точек	X	Y	№№ точек	X	Y	№№ точек	X	Y	№№ точек	X	Y
1	374110.23	2258716.08	101	371708.90	2260699.78	200	371922.07	2259603.05	300	357014.00	2253475.21	398	354624.08	2256682.92	497	349248.26	2257865.01	597	354601.63	2256520.17	696	362229.40	2249227.94
2	374114.05	2258814.03	102	371695.87	2260692.36	201	371919.07	2259600.92	301	356726.30	2253727.01	399	354618.37	2256688.53	498	349085.34	2258023.90	598	354604.27	2256508.52	697	362230.82	2249226.52
3	374059.90	2258922.90	103	371696.07	2260746.91	202	371909.46	2259599.71	302	356526.95	2253911.77	400	354576.84	2256679.55	499	348947.12	2258024.82	599	354609.38	2256486.01	698	361907.37	2249935.88
4	374047.04	2258924.06	104	371696.65	2260912.53	203	371915.11	2259544.91	303	356471.52	2253949.25	401	354575.60	2256685.02	500	348956.79	2258237.30	600	354646.99	2256320.39	699	361908.78	2249937.29
5	374102.95	2258811.65	105	371716.24	2260941.73	204	371928.74	2259539.42	304	356396.50	2253982.35	402	354593.48	2256689.51	501	348933.38	2258238.31	601	354678.09	2256288.77	699	361908.78	2249937.29
6	374099.34	2258719.22	106	371722.16	2260950.55	205	371938.71	2259442.66	305	356392.25	2253984.23	403	354602.06	2256692.68	502	348930.78	2258238.46	602	354768.09	2256197.26	700	362230.09	2249230.16
7	373992.13	2258365.38	107	371714.68	2260924.83	206	371936.65	2259443.45	306	356390.61	2253981.06	404	354629.36	2256697.55	503	348906.84	2258239.57	603	354777.65	2256187.54	701	362231.50	2249231.58
8	374103.43	2258467.46	108	371714.68	2260924.82	207	371924.91	2259449.83	307	356389.62	2253979.15	405	354633.04	2256698.00	504	348887.06	2257804.80	604	354805.03	2256159.69	701	362231.50	2249231.58
9	374106.18	2258612.32	109	371710.19	2260909.38	208	371940.65	2259297.13	308	356384.00	2253969.19	406	354636.60	2256697.00	505	348910.69	2257803.73	605	354869.58	2256094.06	702	362228.68	2249231.58
10	374108.71	2258677.28	110	371761.27	2260985.50	209	371953.50	2259299.26	309	356364.07	2253976.92	407	354639.07	2256695.43	506	348910.77	2257805.28	606	354887.96	2256075.37	702	362228.68	2249231.58
11	374100.82	2258678.14	111	371886.30	2261082.56	210	371959.56	2259240.45	310	356316.77	2253995.25	408	354641.19	2256693.38	507	348913.37	2257805.14	607	354937.77	2256024.72	703	361905.96	2249937.29
12	374097.76	2258678.72	112	372023.17	2261146.16	211	371960.52	2259240.56	311	356321.68	2254007.29	409	354642.83	2256691.02	508	348913.37	2257805.13	608	354942.71	2256019.71	703	361905.96	2249937.29
13	374095.18	2258612.64	113	372014.05	2261156.26	212	371967.82	2259243.24	312	356302.15	2254014.86	410	354644.01	2256688.25	509	348913.29	2257803.61	609	354962.75	2255999.33	704	348919.66	2257999.42
14	374092.53	2258472.38	114	372099.28	2261195.86	213	371970.31	2259243.42	313	356293.69	2254004.20	411	354647.12	2256679.05	510	348937.01	2257802.53	610	355075.28	2255884.91	705	348919.80	2258001.99
15	373992.41	2258380.58	115	372114.00	2261202.70	214	371964.37	2259301.05	314	356252.71	2254020.08	412	354649.64	2256680.12	511	348944.85	2257974.84	611	355105.60	2255830.91			
16	373979.07	2258393.79	116	372133.86	2261211.93	215	372046.36	2248974.23	315	356261.18	2254030.74	413	354637.76	2256733.83	512	349064.86	2257974.04	612	355106.94	2255828.53			
17	373960.43	2258412.23	117	372360.54	2261317.27	216	372451.33	2249006.29	316	356247.23	2254036.14	414	354634.78	2256733.52	513	349231.19	2257811.82	613	355122.71	2255800.43			
18	373906.04	2258466.08	118	372240.85	2261651.37	217	372463.39	2249011.15	317	356257.88	2254091.16	415	354635.70	2256724.66	514	349942.80	2257920.59	614	355138.41	2255772.48			
19	373885.51	2258486.40	119	372184.91	2261646.32	218	372453.44	2249036.92	318	356256.60	2254098.96	416	354635.76	2256723.10	515	349946.47	2257919.00	615	355183.66	2255691.88			
20	373828.84	2258542.79	120	372184.90	2261646.32	219	372442.61	2249050.50	319	356259.72	2254100.65	417	354635.21	2256719.92	516	350297.94	2257766.50	616	355184.44	2255690.50			
21	373817.38	2258554.16	121	372160.19	2261644.10	220	372427.44	2249067.99	320	356262.81	2254116.63	418	354633.82	2256717.04	517	350347.45	2257745.01	617	355184.08	2255689.12			
22	373790.42	2258580.90	122	372159.25	2261644.01	221	372397.69	2249094.89	321	356261.03	2254127.49	419	354631.63	2256714.62	518	350983.98	2257468.77	618	355162.36	2255605.65			
23	373693.45	2258522.29	123	372159.24	2261644.01	222	372392.04	2249100.00	322	356257.81	2254136.93	420	354628.81	2256712.91	519	350993.67	2257464.57	619	355160.82	2255599.75			
24	372745.92	2257949.49	123	372159.24	2261644.01	223	372364.88	2249135.63	323	356255.60	2254147.82	421	354622.70	2256710.33	520	351006.70	2257458.96	620	355119.20	2255439.74			
25	372822.96	2258131.76	124	372074.29	2261636.35	224	372315.90	2249155.84	324	356258.96	2254165.14	422	354609.69	2256707.38	521	351009.57	2257457.71	621	355110.08	2255404.70			
26	372661.18	2258350.82	125	372071.90	2261603.72	225	372288.76	2249174.71	325	356280.75	2254277.73	423	354599.43	2256703.90	522	351539.09	2257227.97	622	355258.98	2255257.00			
27	372661.18	2258350.83	126	372069.20	2261564.22	226	372265.32	2249192.35	325	356280.75	2254277.73	424	354583.64	2256701.33	523	351551.39	2257222.63	623	355292.13	2255124.92			
28	372646.11	2258371.23	127	371953.38	2261568.31	227	372258.84	2249197.22	326	356280.75	2254277.74	425	354582.25	2256702.22	524	351568.54	2257215.19	624	355401.88	2255115.24			
29	372282.03	2258864.25	128	371907.87	2261569.91	228	372205.56	2249205.68	327	356296.22	2254357.72	426	354579.96	2256711.34	525	351576.17	2257203.98	625	355601.78	2255036.61			
30	372193.82	2258896.14	129	371894.55	2261561.97	229	372240.02	2249221.07	328	356306.52	2254356.49	427	354570.23	2256708.60	526	351576.36	2257203.69	626	355686.75	2255003.18			
31	372195.76	2258909.25	130	371892.06	2261560.49	230	372228.91	2249237.36	329	356319.43	2254477.66	428	354552.10	2256876.33	527	351586.94	2257205.28	627	355759.45	2254974.88			
32	372068.90	2258955.10	131	371894.19	2261556.06	231	372217.38	2249256.24	330	356331.13	2254538.33	429	354548.79	2256892.96	528	351590.22	2257205.56	628	355960.69	2254969.69			
33	372065.41	2258944.73	132	371895.19	2261553.98	232	372211.02	2249278.38	331	356356.46	2254606.00	430	354541.97	2256898.45	529	351594.80	2257206.27	629	356005.48	2255040.59			
34	372061.55	2258943.95	133	371896.85	2261550.53	233	372200.94	2249332.96	332	356346.95	2254619.85	431	354523.35	2256878.71	530	351599.36	2257206.87	630	356006.87	2255027.50			
35	372002.13	2258965.43	134	371900.01	2261552.41	234	372190.90	2249385.46	333	356349.22	2254631.54	432	354545.85	2256734.89	531	351607.08	2257207.87	631	356041.45	2255036.78			
36	372008.96	2258995.20	135	371910.72	2261558.80	235	372183.35	2249438.78	334	356349.71	2254634.09	433	354553.90	2256735.19	532	351610.90	2257208.25	632	356234.22	2254628.72			
37	371987.07	2259207.60	136	371954.77	2261557.25	236	372174.04	2249491.67	335	356338.42	2254650.38	434	354548.45	2256736.88	533	351613.19	2257208.65	633	356272.33	2254606.56			
38	371973.96	2259208.03	137	372059.21	2261553.56	237	372164.50	2249542.49	336	356297.21	2254709.84	435	354546.53	2256728.13	534	351615.49	2257209.06	634	356285.27	2254359.02			
39	371972.33	2259223.83	138	372057.80	2261552.17	238	372158.94	2249562.18	337	356292.98	2254718.22	436	354514.36	2256722.70	535	351625.51	2257210.09	635	356271.69	2254288.83			
40	371967.23	2259223.28	139	372065.53	2261544.34	239	372155.88	2249586.13	338	356125.75	2254959.51	437	354449.12	2256981.49	536	351650.36	2257199.31	635	356271.69	2254288.83			
41	371961.30	2259223.56	140	372079.82	2261558.43	240	372154.61	2249596.06	339	356122.22	2254985.12	438	354400.43	2257053.13	537	351765.73	2257149.25	636	356250.84	2254181.10			
42	371962.86	2259208.39	141	372082.66	2261598.62	241	372146.28	2249644.00	340	356126.22	2255004.56	439	354400.42	2257053.14	538	352030.24	2257185.27	637	356248.64	2254187.00			
43	371950.10	2259205.39	142	372084.61	2261626.24	242	372147.09	2249663.10	341	356053.75	2255061.16	440	354391.50	2257066.26	539	352167.37	2257203.94	638	356238.74	22541			