



КОМИТЕТ ЗЕМЕЛЬНО-ИМУЩЕСТВЕННЫХ ОТНОШЕНИЙ И ГРАДОСТРОИТЕЛЬНОЙ ДЕЯТЕЛЬНОСТИ АДМИНИСТРАЦИИ ОКТЯБРЬСКОГО ГОРОДСКОГО ОКРУГА ПЕРМСКОГО КРАЯ

ул. Тракторная, 41, пос. Октябрьский
Пермский край, 617860,
тел./факс (34266) 2-24-61
E-mail: imokt@yandex.ru
ОКПО 42836758 ОГРН 1195958041025
ИНН 5917005760, КПП 591701001

РЕШЕНИЕ № 47

Нефтепроводы и нефтепродуктопроводы диаметром DN 300 и менее, газопроводы и иные трубопроводы давлением до 1,2 Мпа

рп.Октябрьский

28.02.2023 г.

Комитет земельно-имущественных отношений и градостроительной деятельности администрации Октябрьского городского округа Пермского края, в лице председателя Комитета земельно-имущественных отношений и градостроительной деятельности администрации Октябрьского городского округа Пермского края Мережниковой Екатерины Юрьевны, действующей на основании Положения о Комитете земельно-имущественных отношений и градостроительной деятельности администрации Октябрьского городского округа Пермского края, утвержденного решением Думы Октябрьского городского округа Пермского края от 18.12.2019 № 118, распоряжения Администрации Октябрьского городского округа № 199 от 13.09.2022, в соответствии со ст.ст. 39.33, 39.34, 39.35, 39.36 Земельного кодекса Российской Федерации, ст. 3.3 Федерального закона от 25 октября 2001 года № 137 - ФЗ «О введении в действие Земельного кодекса Российской Федерации», постановлением Правительства РФ от 27 ноября 2014 года № 1244 «Об утверждении Правил выдачи разрешения на использование земель или земельного участка, находящихся в государственной или муниципальной собственности», постановлением Правительства РФ от 3 декабря 2014 года № 1300 «Об утверждении перечня видов объектов, размещение которых может осуществляться на землях или земельных участках, находящихся в государственной или муниципальной собственности, без предоставления земельных участков и установления сервитутов», постановлением Правительства Пермского края от 22 июля 2015 г. № 478-п "Об утверждении Положения о порядке и условиях размещения объектов на землях или земельных участках, находящихся в государственной или муниципальной собственности, на территории Пермского края без предоставления земельных участков и установления сервитутов", на основании заявления вх. № 106 от 28.02.2023г. Косачева Олега Владимировича, действующего по доверенности № 1853 от 28.12.2022 г

(наименование уполномоченного органа, принимающего решение
о размещении объектов)

разрешает АО «Газпром газораспределение Пермь», ИНН 5902183841, КПП 590201001, ОГРН 1025900512670 614990, г. Пермь, ул. Петропавловская, 43 тел. 8(342)218-11-00, email: ugaz@ugaz.ru

(наименование заявителя, почтовый индекс и адрес, телефон, адрес электронной почты)

размещение объекта – Распределительный газопровод и газопроводы вводы пгт.Сарс, Октябрьский р-н, Пермский край 2 этап (ул.Полевая; ул.Уральская; ул.Лесная; ул.Советская, 61, 63, 65, 67)

(наименование объекта)

на землях, государственная собственность на которые не разграничена в кадастровых кварталах 59:27:0041005, 59:27:0041006, 59:27:0041007, 59:27:0041008, 59:27:0041009, 59:27:0041010, 59:27:0041011, 59:27:0041029, 59:27:0041030, 59:27:0041031, 59:27:0041032, 59:27:0041033, 59:27:004103, 59:27:0041061, общей площадью 19950 кв.м.

(на землях, находящихся в государственной или муниципальной собственности согласно сведениям государственного кадастра недвижимости)

на срок: 1 (один) год

Местоположение: Пермский край, г.о. Октябрьский, п.Сарс, ул. Полевая, ул. Уральская, ул.Лесная, ул.Советская

(адрес места размещения объектов согласно сведениям государственного кадастра недвижимости)

- Настоящее решение о размещении объектов не дает право на строительство и (или) реконструкцию объектов, не указанных в решении о размещении объектов.
- Действие решения о размещении объектов прекращается в следующих случаях:

1. срок, на который выдано решение о размещении объектов, истек;
 2. объекты, о размещении которых принято решение, не эксплуатируются, а также если указанные объекты снесены или демонтированы;
 3. имеются нарушения Земельного кодекса Российской Федерации и других нормативных правовых актов Российской Федерации, касающихся использования территории для размещения заявленных объектов;
 4. при изъятии земельного участка для государственных или муниципальных нужд;
 5. со дня предоставления земельного участка гражданину или юридическому лицу, за исключением случая, предусмотренного частью 4 статьи 39.36 Земельного кодекса Российской Федерации.
- Если использование земель привело к порче, либо уничтожению плодородного слоя почвы в границах таких земель, АО «Газпром газораспределение Пермь» обязано выполнить требования, предусмотренные ст. 39.35 Земельного кодекса РФ:
1) привести такие земли или земельные участки в состояние, пригодное для их использования в соответствии с разрешенным использованием;
2) выполнить необходимые работы по рекультивации таких земель или земельных участков.
3) при завершении земельных работ произвести восстановление проезжей части.
- АО «Газпром газораспределение Пермь» несет предусмотренную законодательством ответственность за порчу и уничтожение имущества третьих лиц, расположенного на используемых землях и под ними.

Настоящее решение подписано в двух экземплярах, имеющих равную юридическую силу.

Контроль за исполнением настоящего разрешения возлагается на председателя Комитета земельно-имущественных отношений и градостроительной деятельности администрации Октябрьского городского округа Пермского края Мережникову Е.Ю.

Приложение: схема предполагаемых к использованию земель.

Председатель Комитета земельно-имущественных отношений и градостроительной деятельности администрации Октябрьского городского округа Пермского края



Е.Ю. Мережникова

Схема предполагаемых к использованию земель или части земельного участка

Объект: "Распределительный газопровод и газопроводы вводы пгт.Саре, Октябрьский р-н, Пермский край 2 этап (ул.Полевая; ул.Уральская; ул.Лесная; ул.Советская, 61,63,65,67)"

Местоположение: Пермский край, Октябрьский городской округ, пгт.Саре, ул.Полевая, ул.Уральская, ул.Лесная, ул.Советская

Площадь земель или части земельного участка, кв.м.: 19950

Категория земель: земли населенных пунктов

Вид разрешенного использования земельного участка: отсутствует

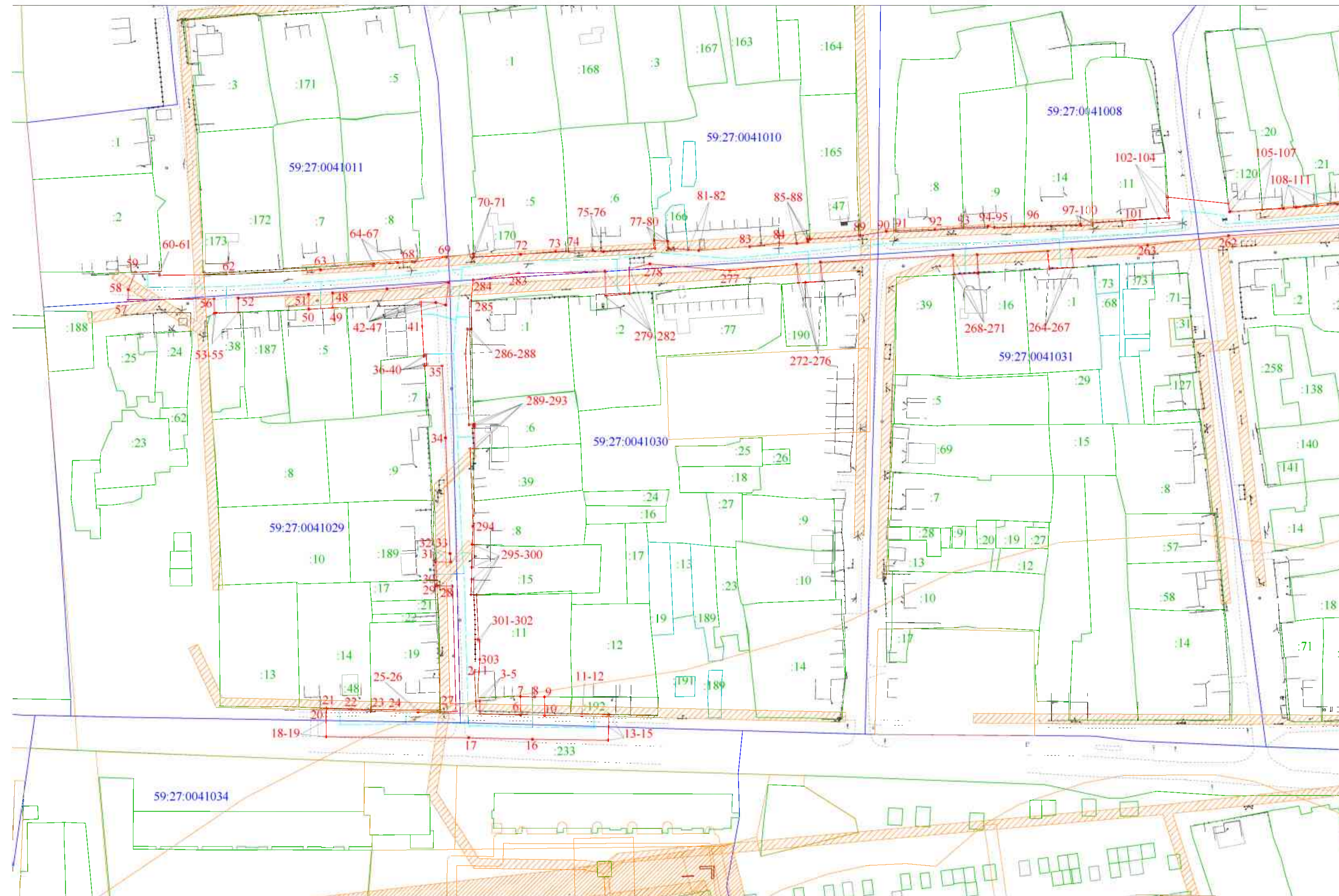

Масштаб 1:1000

Условные обозначения:

- граница предполагаемых к использованию земель или части земельного участка
- граница земельного участка ранее учтенного в ЕГРН
- граница кадастрового квартала
- кадастровый номер квартала
- кадастровый номер земельного участка в кадастровом квартале
- проектируемый газопровод-ввод (в подземном исполнении)
- существующий газопровод

Описание границ смежных землепользователей:

от т.1 до т.7, от т.9 до т.12, от т.19 до т.21, от т.25 до т.29, от т.31 до т.36, от т.40 до т.49, от т.55 до т.59, от т.60 до т.65, от т.68 до т.70, от т.78 до т.79, от т.81 до т.88, от т.89 до т.91, от т.104 до т.105, от т.111 до т.115, от т.117 до т.123, от т.124 до т.128, от т.129 до т.133, от т.136 до т.140, от т.141 до т.148, от т.150 до т.152, от т.157 до т.160, от т.162 до т.166, от т.168 до т.169, от т.170 до т.173, от т.175 до т.179, от т.183 до т.184, от т.189 до т.197, от т.199 до т.203, от т.205 до т.208, от т.211 до т.222, от т.223 до т.230, от т.231 до т.235, от т.237 до т.240, от т.242 до т.246, от т.148 до т.255, от т.256 до т.259, от т.260 до т.265, от т.266 до т.269, от т.270 до т.273, от т.275 до т.280, от т.281 до т.285, от т.286 до т.290, от т.292 до т.294, от т.299 до т.300 - земли неразграниченной государственной (муниципальной) собственности

от т.7 до т.9 - земельный участок с кадастровым номером 59:27:0041030:11

от т.12 до т.13 - земельный участок с кадастровым номером 59:27:0041030:192

от т.13 до т.19 - земельный участок с кадастровым номером 59:27:0041034:233

от т.21 до т.23 - земельный участок с кадастровым номером 59:27:0041029:14

от т.23 до т.25 - земельный участок с кадастровым номером 59:27:0041029:19

от т.29 до т.30 - земельный участок с кадастровым номером 59:27:0041029:17

от т.30 до т.31 - земельный участок с кадастровым номером 59:27:0041029:189

от т.36 до т.40 - земельный участок с кадастровым номером 59:27:0041029:7

от т.49 до т.50 - земельный участок с кадастровым номером 59:27:0041029:5

от т.50 до т.55 - земельный участок с кадастровым номером 59:27:0041029:38

от т.59 до т.60 - земельный участок с кадастровым номером 59:27:0041011:2

от т.65 до т.68 - земельный участок с кадастровым номером 59:27:0041011:8

от т.70 до т.74 - земельный участок с кадастровым номером 59:27:0041010:5

от т.74 до т.78 - земельный участок с кадастровым номером 59:27:0041010:6

от т.79 до т.81 - земельный участок с кадастровым номером 59:27:0041010:166

от т.88 до т.89 - земельный участок с кадастровым номером 59:27:0041010:165

от т.91 до т.93 - земельный участок с кадастровым номером 59:27:0041008:8

от т.93 до т.96 - земельный участок с кадастровым номером 59:27:0041008:9

от т.96 до т.100 - земельный участок с кадастровым номером 59:27:0041008:14

от т.100 до т.104 - земельный участок с кадастровым номером 59:27:0041008:11

от т.105 до т.107 - земельный участок с кадастровым номером 59:27:0041007:120

от т.107 до т.111 - земельный участок с кадастровым номером 59:27:0041007:20

от т.115 до т.116 - земельный участок с кадастровым номером 59:27:0041007:29

от т.116 до т.117 - земельный участок с кадастровым номером 59:27:0041007:231

от т.123 до т.124 - земельный участок с кадастровым номером 59:27:0041007:117

от т.128 до т.129 - земельный участок с кадастровым номером 59:27:0041007:64

от т.133 до т.134 - земельный участок с кадастровым номером 59:27:0041007:236

от т.134 до т.136 - земельный участок с кадастровым номером 59:27:0041007:66

от т.140 до т.141 - земельный участок с кадастровым номером 59:27:0041007:10

от т.148 до т.150 - земельный участок с кадастровым номером 59:27:0041006:29

от т.152 до т.155 - земельный участок с кадастровым номером 59:27:0041006:185

от т.155 до т.157 - земельный участок с кадастровым номером 59:27:0041006:74

от т.160 до т.161 - земельный участок с кадастровым номером 59:27:0041006:3

от т.161 до т.162 - земельный участок с кадастровым номером 59:27:0041006:4

от т.166 до т.168 - земельный участок с кадастровым номером 59:27:0041006:72

от т.169 до т.170 - земельный участок с кадастровым номером 59:27:0041006:1

от т.173 до т.174 - земельный участок с кадастровым номером 59:27:0041006:12

от т.174 до т.175 - земельный участок с кадастровым номером 59:27:0041006:73

от т.179 до т.181 - земельный участок с кадастровым номером 59:27:0041006:16

от т.181 до т.183 - земельный участок с кадастровым номером 59:27:0041006:68

от т.184 до т.187 - земельный участок с кадастровым номером 59:27:0041032:131

от т.187 до т.189 - земельный участок с кадастровым номером 59:27:0041032:75

от т.197 до т.199, от т.203 до т.205 - земельный участок с кадастровым номером 59:27:0041033:222

от т.208 до т.211 - земельный участок с кадастровым номером 59:27:0041032:26

от т.222 до т.223 - земельный участок с кадастровым номером 59:27:0041032:27

от т.230 до т.231 - земельный участок с кадастровым номером 59:27:0041032:50

от т.235 до т.236 - земельный участок с кадастровым номером 59:27:0041032:260

от т.236 до т.237 - земельный участок с кадастровым номером 59:27:0041032:259

от т.240 до т.242 - земельный участок с кадастровым номером 59:27:0041032:263

от т.246 до т.248 - земельный участок с кадастровым номером 59:27:0041032:261

от т.255 до т.256 - земельный участок с кадастровым номером 59:27:0041032:72

от т.259 до т.260 - земельный участок с кадастровым номером 59:27:0041032:130

от т.265 до т.266 - земельный участок с кадастровым номером 59:27:0041031:1

от т.269 до т.270 - земельный участок с кадастровым номером 59:27:0041031:16

от т.273 до т.275 - земельный участок с кадастровым номером 59:27:0041030:190

от т.280 до т.281 - земельный участок с кадастровым номером 59:27:0041030:2

от т.285 до т.286 - земельный участок с кадастровым номером 59:27:0041030:1

от т.290 до т.292 - земельный участок с кадастровым номером 59:27:0041030:6

от т.294 до т.295 - земельный участок с кадастровым номером 59:27:0041030:8

от т.295 до т.299 - земельный участок с кадастровым номером 59:27:0041030:15

от т.300 до т.1 - земельный участок с кадастровым номером 59:27:0041030:11

Заявитель Косачев О.В., по доверенности
(подпись, расшифровка подписи) № 1853 от 28.12.2022г.
МП
Берно
(для юридических лиц и ИП)

Объект: "Распределительный газопровод и газопроводы вводы пгт.Сарс, Октябрьский р-н, Пермский край 2 этап (ул.Полевая, ул.Уральская, ул.Лесная, ул.Советская, 61,63,65,67)"

Местоположение: Пермский край, Октябрьский городской округ, пгт.Сарс, ул.Полевая, ул.Уральская, ул.Лесная, ул.Советская

Площадь земель или части земельного участка, кв.м.: 19950

Категория земель: земли населенных пунктов

Вид разрешенного использования земельного участка: отсутствует

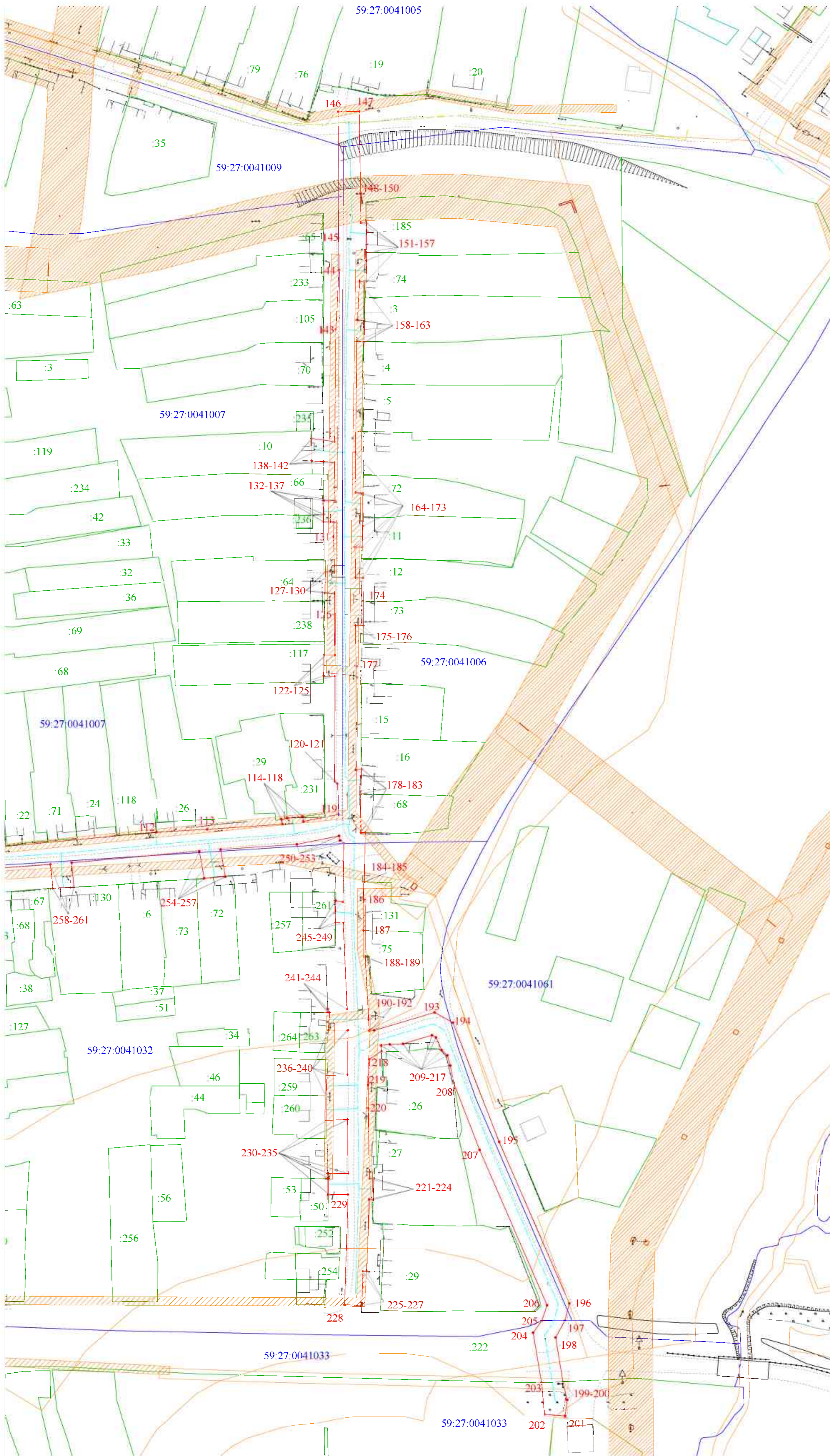

Описание границ смежных землепользователей:

от т.1 до т.7, от т.9 до т.12, от т.19 до т.21, от т.25 до т.29, от т.31 до т.36, от т.40 до т.49, от т.55 до т.59, от т.60 до т.65, от т.68 до т.70, от т.78 до т.79, от т.81 до т.88, от т.89 до т.91, от т.104 до т.105, от т.111 до т.115, от т.117 до т.123, от т.124 до т.128, от т.129 до т.133, от т.136 до т.140, от т.141 до т.148, от т.150 до т.152, от т.157 до т.160, от т.162 до т.166, от т.168 до т.169, от т.170 до т.173, от т.175 до т.179, от т.183 до т.184, от т.189 до т.197, от т.199 до т.203, от т.205 до т.208, от т.211 до т.222, от т.223 до т.230, от т.231 до т.235, от т.237 до т.240, от т.242 до т.246, от т.148 до т.255, от т.256 до т.259, от т.260 до т.265, от т.266 до т.269, от т.270 до т.273, от т.275 до т.280, от т.281 до т.285, от т.286 до т.290, от т.292 до т.294, от т.299 до т.300 - земли неразграниченной государственной (муниципальной) собственности
от т.7 до т.9 - земельный участок с кадастровым номером 59:27:0041030:11
от т.12 до т.13 - земельный участок с кадастровым номером 59:27:0041030:192
от т.13 до т.19 - земельный участок с кадастровым номером 59:27:0041034:233
от т.21 до т.23 - земельный участок с кадастровым номером 59:27:0041029:14
от т.23 до т.25 - земельный участок с кадастровым номером 59:27:0041029:19
от т.29 до т.30 - земельный участок с кадастровым номером 59:27:0041029:17
от т.30 до т.31 - земельный участок с кадастровым номером 59:27:0041029:189
от т.36 до т.40 - земельный участок с кадастровым номером 59:27:0041029:7
от т.49 до т.50 - земельный участок с кадастровым номером 59:27:0041029:5
от т.50 до т.55 - земельный участок с кадастровым номером 59:27:0041029:38
от т.59 до т.60 - земельный участок с кадастровым номером 59:27:0041011:2
от т.65 до т.68 - земельный участок с кадастровым номером 59:27:0041011:8
от т.70 до т.74 - земельный участок с кадастровым номером 59:27:0041010:5
от т.74 до т.78 - земельный участок с кадастровым номером 59:27:0041010:6
от т.79 до т.81 - земельный участок с кадастровым номером 59:27:0041010:166
от т.88 до т.89 - земельный участок с кадастровым номером 59:27:0041010:165
от т.91 до т.93 - земельный участок с кадастровым номером 59:27:0041008:8
от т.93 до т.96 - земельный участок с кадастровым номером 59:27:0041008:9
от т.96 до т.100 - земельный участок с кадастровым номером 59:27:0041008:14
от т.100 до т.104 - земельный участок с кадастровым номером 59:27:0041008:11
от т.105 до т.107 - земельный участок с кадастровым номером 59:27:0041007:120
от т.107 до т.111 - земельный участок с кадастровым номером 59:27:0041007:20
от т.115 до т.116 - земельный участок с кадастровым номером 59:27:0041007:29
от т.116 до т.117 - земельный участок с кадастровым номером 59:27:0041007:231
от т.123 до т.124 - земельный участок с кадастровым номером 59:27:0041007:117
от т.128 до т.129 - земельный участок с кадастровым номером 59:27:0041007:64
от т.133 до т.134 - земельный участок с кадастровым номером 59:27:0041007:236
от т.134 до т.136 - земельный участок с кадастровым номером 59:27:0041007:66
от т.140 до т.141 - земельный участок с кадастровым номером 59:27:0041007:10
от т.148 до т.150 - земельный участок с кадастровым номером 59:27:0041006:29
от т.152 до т.155 - земельный участок с кадастровым номером 59:27:0041006:185
от т.155 до т.157 - земельный участок с кадастровым номером 59:27:0041006:74
от т.160 до т.161 - земельный участок с кадастровым номером 59:27:0041006:3
от т.161 до т.162 - земельный участок с кадастровым номером 59:27:0041006:4
от т.166 до т.168 - земельный участок с кадастровым номером 59:27:0041006:72
от т.169 до т.170 - земельный участок с кадастровым номером 59:27:0041006:1
от т.173 до т.174 - земельный участок с кадастровым номером 59:27:0041006:12
от т.174 до т.175 - земельный участок с кадастровым номером 59:27:0041006:73
от т.179 до т.181 - земельный участок с кадастровым номером 59:27:0041006:16
от т.181 до т.183 - земельный участок с кадастровым номером 59:27:0041006:68
от т.184 до т.187 - земельный участок с кадастровым номером 59:27:0041032:131
от т.187 до т.189 - земельный участок с кадастровым номером 59:27:0041032:75
от т.197 до т.199, от т.203 до т.205 - земельный участок с кадастровым номером 59:27:0041033:222
от т.208 до т.211 - земельный участок с кадастровым номером 59:27:0041032:26
от т.222 до т.223 - земельный участок с кадастровым номером 59:27:0041032:27
от т.230 до т.231 - земельный участок с кадастровым номером 59:27:0041032:50
от т.235 до т.236 - земельный участок с кадастровым номером 59:27:0041032:260
от т.236 до т.237 - земельный участок с кадастровым номером 59:27:0041032:259
от т.240 до т.242 - земельный участок с кадастровым номером 59:27:0041032:263
от т.246 до т.248 - земельный участок с кадастровым номером 59:27:0041032:261
от т.255 до т.256 - земельный участок с кадастровым номером 59:27:0041032:72
от т.259 до т.260 - земельный участок с кадастровым номером 59:27:0041032:130
от т.265 до т.266 - земельный участок с кадастровым номером 59:27:0041031:1
от т.269 до т.270 - земельный участок с кадастровым номером 59:27:0041031:16
от т.273 до т.275 - земельный участок с кадастровым номером 59:27:0041030:190
от т.280 до т.281 - земельный участок с кадастровым номером 59:27:0041030:2
от т.285 до т.286 - земельный участок с кадастровым номером 59:27:0041030:1
от т.290 до т.292 - земельный участок с кадастровым номером 59:27:0041030:6
от т.294 до т.295 - земельный участок с кадастровым номером 59:27:0041030:8
от т.295 до т.299 - земельный участок с кадастровым номером 59:27:0041030:15
от т.300 до т.1 - земельный участок с кадастровым номером 59:27:0041030:11

- Условные обозначения:**
- граница предполагаемых к использованию земель или части земельного участка
 - граница земельного участка ранее учтенного в ЕГРН
 - граница кадастрового квартала
 - 59:19:1209003 - кадастровый номер квартала
 - 59:19:1209003:123 - кадастровый номер земельного участка в кадастровом квартале
 - проектируемый газопровод-ввод (в подземном исполнении)
 - существующий газопровод

Масштаб 1:1000

Заявитель  Косачев О.В., по доверенности
(подпись, расшифровка подписи) № 1853 от 28.12.2022г.
 МП Верно
(для юридических лиц и ИП)